

Rapport de Détail du Véhicule

Volkswagen Teramont 2019 Teramont X 380TSI
Version de luxe de respect à quatre roues motrices

Informations de Base

| | |
|--------------------------|-------------------|
| Marque | Volkswagen |
| Kilométrage | 135,000 km |
| Couleur | Noir |
| Première immatriculation | 2020-01-01 |
| Nombre de transferts | 1 |

Images du Véhicule



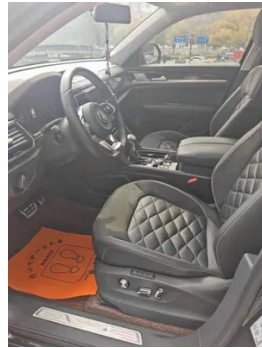
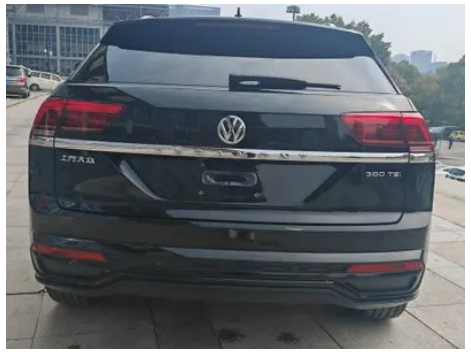

État du Véhicule

1. Rails et armature du siège conducteur, Traces de démontage. 2. Rails et armature du siège passager avant, Traces de démontage.

Informations de Configuration

Informations sur le modèle

Informations sur le modèle (suite)

| | |
|--------------------------|---|
| Nom du modèle | Volkswagen Touron 2019 Teramont X 380TSI Version de luxe de respect à quatre roues motrices |
| Date de lancement | 2019.05 |

Paramètres de base

| | |
|--|---------------------------------------|
| Catégorie du véhicule | SUV de taille et taille |
| Type d'énergie | Essence |
| Puissance maximale (kW) | 162 |
| Couple maximal (N·m) | 350 |
| Transmission | Double embrayage à 7 blocs d'humidité |
| Type de carrosserie | SUV crossover |
| Moteur | 2.0T 220 chevaux L4 |
| Dimensions (L×I×H) (mm) | 4905*1989*1719 |
| Accélération 0-100 km/h (s) | 8.3 |
| Vitesse maximale (km/h) | 200 |
| Poids à vide (kg) | 2010 |
| Poids total autorisé en charge (kg) | - |
| Consommation mixte NEDC (L/100 km) | 8.6 |

moteur

| | |
|--|-----------|
| Référence moteur | EA888-DKX |
| Cylindrée (mL) | 1984 |
| Cylindrée (L) | 2.0 |
| Type d'admission | Turbo |
| Configuration des cylindres | L |
| Nombre de cylindres | 4 |
| Soupapes par cylindre | 4 |
| Distribution | DOHC |
| Puissance maximale (ch) | 220 |
| Régime de puissance maxi (tr/min) | 4500-6200 |
| Régime de couple maxi (tr/min) | 1500-4400 |

moteur (suite)

| | |
|--------------------------------------|-----------------------|
| Puissance nette maximale (kW) | 162 |
| Indice d'octane | Numéro 95 |
| Système d'alimentation | Pulvérisation directe |
| Matériau de culasse | Alliage d'aluminium |
| Matériau de bloc-moteur | Fonte |
| Disposition du moteur | Horizontal |

Écran/Système

| | |
|---|--|
| Écran couleur de contrôle central | <ul style="list-style-type: none">• Écran LCD tactile |
| Taille de l'écran d'infodivertissement | <ul style="list-style-type: none">• 8 pouces |
| Bluetooth/Téléphone embarqué | <ul style="list-style-type: none">• |
| Intégration/Mise en miroir de smartphone | <ul style="list-style-type: none">• Prise en charge d'Apple CarPlay;• Prise en charge de Baidu CarLife;• Intégration/miroir smartphone d'origine |
| Système de contrôle de reconnaissance vocale | <ul style="list-style-type: none">• Système multimédia;• Navigation;• Téléphone |

Corps

| | |
|------------------------------------|----------|
| Longueur (mm) | 4905 |
| Largeur (mm) | 1989 |
| Hauteur (mm) | 1719 |
| Empattement (mm) | 2980 |
| Voie avant (mm) | - |
| Voie arrière (mm) | - |
| Type d'ouverture des portes | - |
| Nombre de portes | 5 |
| Nombre de places | 5 |
| Capacité du réservoir (L) | 70 |
| Volume du coffre (L) | 509-1719 |
| Coefficient de traînée (Cx) | - |

Boîte de vitesse

| | |
|---------------------------|---------------------------------------|
| Abréviation | Double embrayage à 7 blocs d'humidité |
| Nombre de rapports | 7 |

Boîte de vitesse (suite)

| | |
|-----------------------------|--|
| Type de transmission | Transmission à double embrayage humide (DCT) |
|-----------------------------|--|

Direction du châssis

| | |
|--|--|
| Type de transmission | Moteur avant, transmission intégrale (F-AWD) |
| Quatre roues motrices | Quatre roues motrices en temps opportun |
| Structure différentielle centrale | Embrayage multi-feuilles |
| Type de suspension avant | Suspension indépendante MacPherson |
| Type de suspension arrière | Suspension indépendante multi-bras |
| Type de direction assistée | Aide électrique |
| Structure du corps | Chargé |

Configuration des sièges

| | |
|--|---|
| Matériau des sièges | • Cuir véritable; • Similicuir |
| Réglage du siège principal | • Ajustement avant et arrière; • Ajustement du dossier; • Ajustement haut et bas (4 direction); • Soutien à la taille (4 direction) |
| Méthode de réglage du siège arrière | • Ajustement avant et arrière; • Ajustement du dossier; • Ajustement haut et bas (4 direction); • Soutien à la taille (4 direction) |
| Réglage électrique du siège conducteur et du siège passager | Principal •/Vice • |
| Fonctions des sièges avant | • Chauffage |
| Fonction mémoire du siège électrique | • Position de conducteur |
| Boutons de réglage arrière du siège passager avant | - |
| Réglage du siège de la deuxième rangée | • Réglage du dossier |
| Banquette arrière rabattable | • La proportion est abaissée |
| Accoudoir central avant/arrière | • Avant/arrière • |

Configuration des sièges (suite)

| | |
|---|---|
| Porte-gobelet arrière | <ul style="list-style-type: none">• |
| Fonctions des sièges de la deuxième rangée | <ul style="list-style-type: none">• Chauffage |

Sécurité active

| | |
|--|--|
| Système antiblocage des roues (ABS) | <ul style="list-style-type: none">• |
| Répartiteur électronique de freinage (EBD/CBC) | <ul style="list-style-type: none">• |
| Système d'assistance au freinage (EBA/BAS/BA) | <ul style="list-style-type: none">• |
| Système antipatinage (ASR/TCS/TRC) | <ul style="list-style-type: none">• |
| Contrôle électronique de stabilité (ESC/ESP/DSC) | <ul style="list-style-type: none">• |
| Système de surveillance de la pression des pneus (TPMS) | <ul style="list-style-type: none">• Affichage de la pression des pneus |
| Avertisseur de ceinture de sécurité | <ul style="list-style-type: none">• Véhicule complet |
| Fixations ISOFIX pour siège enfant | <ul style="list-style-type: none">• |
| Système d'avertissement de franchissement de ligne (LDWS) | - |
| Système de freinage d'urgence autonome (AEB) | - |
| Détection de fatigue du conducteur | <ul style="list-style-type: none">• |

Climatisation/réfrigérateur

| | |
|--|---|
| Méthode de contrôle de la température de la climatisation | <ul style="list-style-type: none">• Climatisation automatique |
| Climatisation indépendante arrière | <ul style="list-style-type: none">• |
| Bouches d'aération des sièges arrière | <ul style="list-style-type: none">• |
| Contrôle de zone de température | <ul style="list-style-type: none">• |
| Purificateur d'air pour voiture | - |
| Filtre PM2.5 d'habitacle | <ul style="list-style-type: none">• |

Sécurité passive

Sécurité passive (suite)

| | |
|--|----------------------------|
| Airbag conducteur/passager | Principal •/Vice • |
| Airbags latéraux avant/arrière | • Avant/arrière • |
| Airbags de tête avant/arrière (airbags rideaux) | • Avant/arrière • |
| Airbag genoux | • Airbag genoux conducteur |

Frein de roue

| | |
|---|---------------------------------------|
| Type de freins avant | Ventilation à disque |
| Type de freins arrière | Ventilation à disque |
| Type de frein de stationnement | Voiture de stationnement électronique |
| Dimensions des pneus avant | 255/50 R20 |
| Dimensions des pneus arrière | 255/50 R20 |
| Dimensions de la roue de secours | Non pleine taille |

Audio/Éclairage intérieur

| | |
|---------------------------------------|-------------------|
| Nombre de locuteurs | • 8 haut-parleurs |
| Éclairage d'ambiance intérieur | • 10 couleurs |

Fonctions de conduite

| | |
|---|----------------------------|
| Affichage des informations de trafic de navigation | • |
| Assistance de voie | - |
| Système d'assistance au maintien de la voie | - |
| Système de régulateur de vitesse | • Croisière à vitesse fixe |
| Système de navigation par satellite | • |
| Assistance au stationnement | • |

Éclairage extérieur

| | |
|--|------|
| Source de lumière de croisement | •LED |
| Source lumineuse de feux de route | •LED |
| Feux de jour à LED | • |

Éclairage extérieur (suite)

| | |
|--|---|
| Feux de route et de croisement adaptatifs | - |
| Phares automatiques | • |
| Phares réglables en hauteur | • |
| Délai d'extinction des phares | • |
| Clignotant | • |

Rétroviseurs extérieurs

| | |
|---------------------------------------|---|
| Fonction rétroviseur extérieur | • Réglage électrique; • pliage électrique; • mémoire du rétroviseur; • chauffage du rétroviseur; • retournement automatique; • pliage automatique de la voiture de verrouillage; • anti-éblouissement automatique |
|---------------------------------------|---|

Apparence/antivol

| | |
|---|-----------------------|
| Matériau de la jante | • Alliage d'aluminium |
| Coffre électrique | • |
| Antidémarrage électronique du moteur | • |
| Système de verrouillage centralisé dans la voiture | • |
| Type de clé | • Clé de télécommande |
| Système de démarrage sans clé | • |
| Fonction d'entrée sans clé | • Véhicule complet |
| Coffre mains libres | • |
| Mémoire de position du coffre électrique | • |
| Galerie de toit | • |

Puits de lumière/Verre

| | |
|---|--------------------------------------|
| Type de toit ouvrant | • Peut ouvrir la lucarne panoramique |
| Vitres électriques avant/arrière | • Avant/arrière • |
| Fonction de levage de vitre à une touche | • Véhicule complet |
| Fonction anti-pincement de fenêtre | • |

Puits de lumière/Verre (suite)

| | |
|---|---|
| Miroir de maquillage pour voiture | <ul style="list-style-type: none">• Lumière de conduite principale; • Lumière de copilote |
| Essuie-glace arrière | <ul style="list-style-type: none">• |
| Fonction d'essuie-glace avec capteur de pluie | <ul style="list-style-type: none">• Induction des précipitations |
| Vitre de confidentialité arrière | <ul style="list-style-type: none">• |
| Fenêtre latérale en verre multicouche insonorisé | <ul style="list-style-type: none">• Véhicule complet |

Couleur intérieure et extérieure

| | |
|---------------------------|---|
| Couleur extérieure | Islande Argent #9CABB2 Tonnerre noir #000000 Glacier blanc #EBEFF2 Orange flamboyant #C83C28 Cendre de cristal de carbone #5A6E87 Noir Xuanwu #000000 Mur de roche brun #563D1D |
| Couleur intérieure | Titan noir: #000000; brun naturel: #723D19 |

Volant/rétroviseur intérieur

| | |
|--|--|
| Matériau du volant | <ul style="list-style-type: none">• Ceuu véritable |
| Réglage de la position du volant | <ul style="list-style-type: none">• Ajustement manuel de haut en bas |
| Volant multifonction | <ul style="list-style-type: none">• |
| Volant chauffant | - |
| Mémoire du volant | - |
| Écran d'affichage de l'ordinateur de bord | <ul style="list-style-type: none">• Couleur |
| Tableau de bord LCD complet | <ul style="list-style-type: none">• |
| Taille de l'instrument LCD | <ul style="list-style-type: none">• 10,2 pouces |
| Fonction rétroviseur intérieur | <ul style="list-style-type: none">• Antiéblouissement automatique |

Configuration intelligente

| | |
|--------------------------------------|---|
| Services de voiture connectée | - |
| Mises à jour OTA | - |

Contrôle de la conduite

| | |
|--|---|
| Commutateur de mode de conduite | <ul style="list-style-type: none">• Sports; • Économie; • Standard/Confort; • Hors route; • Neige |
|--|---|

Contrôle de la conduite (suite)

| | |
|--|--|
| Stationnement automatique | • |
| Descente en pente raide | • |
| Aide au démarrage en côte | • |
| Fonction de suspension variable | • Réglage de l'amortissement de suspension |
| Technologie de démarrage et d'arrêt du moteur | • |

Matériel de conduite

| | |
|--|-------------------|
| Radars de stationnement avant/arrière | • Avant/arrière • |
| Système de caméras d'aide à la conduite | • Image inversée |

Recharge en voiture

| | |
|--|---------------------|
| Port multimédia/de chargement | •USB |
| Nombre de ports USB/Type-C | • 3 avant/2 arrière |
| Fonction de chargement sans fil pour téléphone portable | • Première rangée |
| Prise de courant 12 V dans le coffre à bagages | • |

"●" = Équipement de série

"_" = Non disponible

"○" = Équipement en option.

Remarque : Il s'agit de véhicules du marché chinois. La couverture de garantie n'est pas disponible en dehors de la Chine.