

Informe de Detalles del Vehículo

BMW 2 Series 2023 225i Coupé de cuatro puertas M Conjunto deportivo

Información Básica

Marca	BMW
Kilometraje	66,000 km
Color	Blanco
Primera matriculación	2023-06-01
Número de transferencias	1

Imágenes del Vehículo



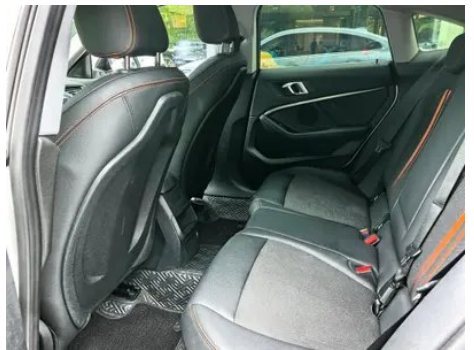



Condición del Vehículo

1. Paneles metálicos de carrocería originales con pintura de fábrica.

Información de Configuración

Información del modelo

Nombre del modelo	BMW 2 Series 2023 225i Coupé de cuatro puertas M Conjunto deportivo
Fecha de lanzamiento	2023.02

Parámetros básicos

Categoría del vehículo	Coche compacto
Tipo de energía	Gasolina
Potencia máxima (kW)	131
Par máximo (N·m)	280
Transmisión	Doble embrague húmedo de 7 velocidades
Tipo de carrocería	Sedán
Motor	2.0T 178 caballos de fuerza L4
Dimensiones (LxAxA) (mm)	4534*1800*1434
Aceleración 0-100 km/h (s)	7.2
Velocidad máxima (km/h)	238
Peso en vacío (kg)	1485
Peso máximo autorizado (kg)	1965

Parámetros básicos (continuación)

Consumo combinado WLTP (L/100 km)	6.2
motor	
Modelo de motor	B48A20A
Cilindrada (mL)	1998
Cilindrada (L)	2.0
Tipo de admisión	Turbo
Configuración de cilindros	L
Número de cilindros	4
Válvulas por cilindro	4
Distribución	DOHC
Potencia máxima (CV)	178
Régimen de potencia máxima (rpm)	5000-6000
Régimen de par máximo (rpm)	1350-4600
Potencia neta máxima (kW)	131
Octanaje	95.
Sistema de alimentación	Spray directo
Material de culata	Aleación de aluminio
Material de bloque motor	Aleación de aluminio
Disposición del motor	Horizontal
Pantalla/Sistema	
Pantalla a color de control central	<ul style="list-style-type: none">• Pantalla LCD táctil
Tamaño de la pantalla de infoentretenimiento	<ul style="list-style-type: none">• 10.25 pulgadas
Bluetooth/Teléfono integrado	<ul style="list-style-type: none">•
Integración/Duplicación de smartphone	<ul style="list-style-type: none">• Compatibilidad con Apple CarPlay;• Compatibilidad con Baidu CarLife
Sistema de control de reconocimiento de voz	<ul style="list-style-type: none">• Sistema multimedia;• Navegación;• Teléfono;• Aire acondicionado
Sistema inteligente a bordo del vehículo	<ul style="list-style-type: none">• iDrive
Control de gestos	○(USD 426)

Cuerpo

Longitud (mm)	4534
Anchura (mm)	1800
Altura (mm)	1434
Distancia entre ejes (mm)	2670
Vía delantera (mm)	-
Vía trasera (mm)	-
Tipo de apertura de puertas	Puerta batiente
Número de puertas	4
Número de plazas	5
Capacidad del depósito (L)	50
Volumen del tronco (L)	-
Coefficiente aerodinámico (Cx)	-
Método de apertura de la puerta trasera	Puerta batiente

Caja de cambios

Abreviatura	Doble embrague húmedo de 7 velocidades
Número de marchas	7
Tipo de transmisión	Transmisión de doble embrague húmedo (DCT)

Dirección del chasis

Tipo de tracción	Motor delantero, tracción delantera (FF)
Tipo de suspensión delantera	Suspensión independiente MacPherson
Tipo de suspensión trasera	Suspensión independiente multibrazo
Tipo de dirección asistida	Asistencia eléctrica
Estructura corporal	Tipo de carga

Configuración del asiento

Material de los asientos	<input type="radio"/> Cuero genuino (USD 1,971); • Mezcla y combinación de cuero/tela
Ajuste del asiento principal	• Ajuste hacia adelante y hacia atrás; • Ajuste del respaldo; • Ajuste de altura (4 en dirección); • Ajuste del soporte de la pierna

Configuración del asiento (continuación)

Método de ajuste del coasiento	<ul style="list-style-type: none">• Ajuste hacia adelante y hacia atrás;• Ajuste de respaldo;• Ajuste de altura (2 a);○ Ajuste de altura (4 a);• Ajuste de remedios de piernas
Ajuste eléctrico del asiento del conductor y del pasajero.	Ajuste eléctrico de la posición del copiloto principal •/auxiliar ○ (USD 382)
Funciones del asiento delantero	○ Calefacción (USD 500)
Función de memoria del asiento eléctrico	<ul style="list-style-type: none">• Posición de conducción
Botones ajustables en la parte trasera del asiento del pasajero delantero	-
Asiento trasero plegable	<ul style="list-style-type: none">• Proporción hacia abajo
Apoyabrazos central delantero/trasero	Antes •/después •
Portavasos trasero	<ul style="list-style-type: none">•
Asientos de estilo deportivo	○(USD 706)

Seguridad activa

Sistema antibloqueo de frenos (ABS)	<ul style="list-style-type: none">•
Distribución electrónica de frenado (EBD/CBC)	<ul style="list-style-type: none">•
Sistema de asistencia a la frenada (EBA/BAS/BA)	<ul style="list-style-type: none">•
Sistema de control de tracción (ASR/TCS/TRC)	<ul style="list-style-type: none">•
Control electrónico de estabilidad (ESC/ESP/DSC)	<ul style="list-style-type: none">•
Sistema de monitorización de presión de neumáticos (TPMS)	<ul style="list-style-type: none">• Pantalla de presión de neumáticos
Recordatorio de cinturón de seguridad	<ul style="list-style-type: none">• Primera fila
Anclajes ISOFIX para sillas infantiles	<ul style="list-style-type: none">•
Sistema de aviso de cambio involuntario de carril (LDWS)	<ul style="list-style-type: none">•
Frenado autónomo de emergencia (AEB)	<ul style="list-style-type: none">•

Seguridad activa (continuación)

Detector de fatiga del conductor	-
Alerta de colisión frontal (FCW)	•
Sistema de llamada de emergencia (eCall)	•

Aire acondicionado/refrigerador

Método de control de temperatura del aire acondicionado	• Aire acondicionado automático
Climatización independiente trasera	-
Ventilaciones de aire del asiento trasero	○
Control de zona de temperatura	○(USD 779)
Purificador de aire para coche	-
Filtro PM2.5 para el habitáculo	-

Seguridad pasiva

Bolsa de aire del conductor y del pasajero	Principal •/Vice •
Airbags laterales delanteros y traseros	Antes •/después-
Airbags de cabeza delanteros y traseros (airbags de cortina)	Antes •/después •
Neumáticos run-flat	•

Freno de rueda

Tipo de frenos delanteros	Tipo de disco de ventilación
Tipo de frenos traseros	Tipo de disco de ventilación
Tipo de freno de estacionamiento	Estacionado electrónico
Tamaño de neumáticos delanteros	225/40 R18
Tamaño de neumáticos traseros	225/40 R18
Tamaño de la rueda de repuesto	Ninguno

Audio/Iluminación interior

Audio/Iluminación interior (continuación)

Marca del altavoz	<input type="radio"/> Harman/Kardon Harman Kardon (USD 1,206)
Número de hablantes	<input checked="" type="radio"/> 6 altavoces; <input type="radio"/> 9 altavoces (USD 500); <input type="radio"/> 12 altavoces (USD 1,206)
Iluminación ambiental interior	<input type="radio"/> 6 colores (USD 426)

Funciones de conducción

Pantalla de información de tráfico de navegación	<input checked="" type="radio"/>
Asistente de carril	<input type="radio"/>
Sistema de asistencia para mantenerse en el carril	<input type="radio"/>
Sistema de control de crucero	<input type="radio"/> Crucero de velocidad fija (USD 426); <input type="radio"/> Crucero adaptativo (USD 1,059)
Sistema de navegación por satélite	<input checked="" type="radio"/>
Reconocimiento de señales de tráfico vial	<input type="radio"/>
Seguimiento inverso	<input checked="" type="radio"/>
Asistencia de estacionamiento	<input checked="" type="radio"/>

Iluminación exterior

Fuente de luz de cruce	<input checked="" type="radio"/> LED
Fuente de luz de carretera	<input checked="" type="radio"/> LED
Luces diurnas LED	<input checked="" type="radio"/>
Luces altas y bajas adaptativas	<input type="radio"/> (USD 221)
Faros automáticos	<input checked="" type="radio"/>
Luces antiniebla delanteras	<input checked="" type="radio"/> LED
Faros delanteros regulables en altura	<input checked="" type="radio"/>
Retardo de apagado de los faros	<input checked="" type="radio"/>

Espejos exteriores

Función del espejo exterior	<input checked="" type="radio"/> Ajuste eléctrico; <input checked="" type="radio"/> Plegable eléctrico; <input checked="" type="radio"/> Memoria del espejo retrovisor; <input checked="" type="radio"/> Calefacción del espejo retrovisor
------------------------------------	--

Apariencia/antirrobo

Material de la llanta	• Aleación de aluminio
Baúl eléctrico	-
inmovilizador electrónico del motor	•
Sistema de cierre centralizado en el coche	•
Tipo de clave	• Llave con control remoto; ○ Llave NFC/RFID
Sistema de arranque sin llave	•
Función de entrada sin llave	○ Vehículo completo (USD 706)
Kit de apariencia	• Estilo deportivo
Maletero manos libres	○
Rejilla cerrada activa	•
Diseño de puerta sin marco	•

Tragaluz/Vidrio

Tipo de techo solar	• Se puede abrir el techo corredizo panorámico
Elevalunas eléctricos delanteros y traseros	Antes • / después •
Función de elevación de ventana con un solo toque	• Vehículo completo
Función anti-pinzamiento de ventana	•
Espejo de maquillaje para coche	• Posición de conducción principal; • copiloto
Limpiaparabrisas trasero	-
Función de limpiaparabrisas con sensor de lluvia	• Tipo de inducción de lluvia

Color interior y exterior

Color exterior	Ceniza de tormenta #505A64 Gris #6A7678 Montaña nevada blanca #FAFAFA Azul de la costa #5DB9DE Gema verde #252425 Gris mate #949A9C Melbourne rojo #610303 Cielo azul #3C96F0
Color interior	Negro: #000000; Negro/Rojo Lava: #000000/# 960A0A

Volante/espejo interior

Material del volante	• Cuero genuino
Ajuste de la posición del volante	• Ajuste manual hacia arriba y hacia abajo
Volante multifunción	•
Volante calefactado	-
Memoria del volante	-
Pantalla de visualización de la computadora de viaje	• Color
Panel de instrumentos LCD completo	•
Tamaño del instrumento LCD	• 10.25 pulgadas
Función del espejo retrovisor interior	• Antideslumbrante manual; ○ Antideslumbrante automático
Cambio de marchas	• Cambio de manillar electrónico
Pantalla digital de visualización frontal HUD	○(USD 1,265)
Dispositivo ETC	○(USD 147)

Configuración inteligente

Servicios de coche conectado	•
Actualizaciones OTA	•
Red 4G/5G	•4G
Función remota de la aplicación móvil	•

Control de conducción

Interruptor de modo de conducción	• Deportes; • Económico; • Estándar/cómodo; • Personalizado/personalizado
Estacionamiento automático	•
Asistencia de arranque en pendiente	•
Tecnología de arranque y parada del motor	•

Hardware de conducción

Radar de estacionamiento delantero/trasero	Antes •/después •
---	-------------------

Hardware de conducción (continuación)

Sistema de cámaras de asistencia a la conducción	• Imagen de marcha atrás
---	--------------------------

Carga en el coche

Puerto multimedia/de carga	•USB;•Type-C
Número de puertos USB/ Tipo-C	• 2 en la primera fila
Función de carga inalámbrica del teléfono móvil	○ Primera fila (USD 559)

"●" = Equipamiento de serie

"_" = No disponible

"○" = Equipamiento opcional.

Nota: Estos son vehículos del mercado chino. La cobertura de garantía no está disponible fuera de China.