

Rapport de Détail du Véhicule

Volkswagen Lamando 2018 230TSI DSG Version mode

Informations de Base

| | |
|--------------------------|-------------------|
| Marque | Volkswagen |
| Kilométrage | 91,000 km |
| Couleur | Couleur champagne |
| Première immatriculation | 2018-09-01 |
| Nombre de transferts | 0 |

Images du Véhicule

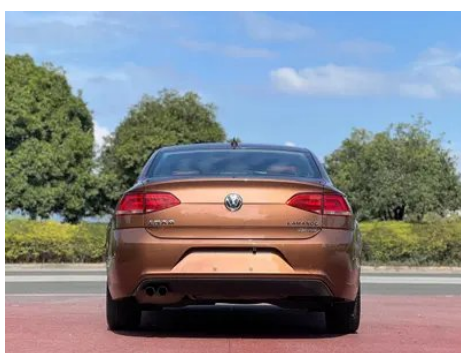

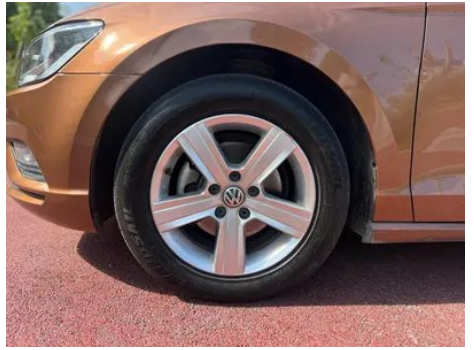



État du Véhicule

1. Éléments de carrosserie métalliques d'origine avec peinture d'usine.

Informations de Configuration

Informations sur le modèle

| | |
|--------------------------|--|
| Nom du modèle | Volkswagen Lamando 2018 230TSI DSG Version mode |
| Date de lancement | 2017.11 |

Paramètres de base

| | |
|--|-----------------------------------|
| Catégorie du véhicule | Voiture compacte |
| Type d'énergie | Essence |
| Puissance maximale (kW) | 96 |
| Couple maximal (N·m) | 225 |
| Transmission | Double embrayage sec à 7 vitesses |
| Type de carrosserie | Berline |
| Moteur | 1.4T 131 chevaux L4 |
| Dimensions (L×I×H) (mm) | 4598*1826*1425 |
| Accélération 0-100 km/h (s) | 9.1 |
| Vitesse maximale (km/h) | 206 |
| Poids à vide (kg) | 1325 |
| Poids total autorisé en charge (kg) | - |
| Consommation mixte NEDC (L/100 km) | 5.4 |

moteur

moteur (suite)

| | |
|--|-----------------------|
| Référence moteur | EA211-CST |
| Cylindrée (mL) | 1395 |
| Cylindrée (L) | 1.4 |
| Type d'admission | Turbo |
| Configuration des cylindres | L |
| Nombre de cylindres | 4 |
| Soupapes par cylindre | 4 |
| Distribution | DOHC |
| Puissance maximale (ch) | 131 |
| Régime de puissance maxi (tr/min) | 5000 |
| Régime de couple maxi (tr/min) | 1400-3500 |
| Puissance nette maximale (kW) | - |
| Indice d'octane | Numéro 95 |
| Système d'alimentation | Pulvérisation directe |
| Matériau de culasse | Alliage d'aluminium |
| Matériau de bloc-moteur | Alliage d'aluminium |

Écran/Système

| | |
|-------------------------------------|--|
| Bluetooth/Téléphone embarqué | <ul style="list-style-type: none">• |
| Lecteur CD/DVD embarqué | <ul style="list-style-type: none">• CD à disque unique |

Corps

| | |
|------------------------------------|------|
| Longueur (mm) | 4598 |
| Largeur (mm) | 1826 |
| Hauteur (mm) | 1425 |
| Empattement (mm) | 2656 |
| Voie avant (mm) | - |
| Voie arrière (mm) | - |
| Type d'ouverture des portes | - |
| Nombre de portes | 4 |
| Nombre de places | 5 |
| Capacité du réservoir (L) | 50 |

Corps (suite)

| | |
|------------------------------------|----------|
| Volume du coffre (L) | 480-1150 |
| Coefficient de traînée (Cx) | - |

Boîte de vitesse

| | |
|-----------------------------|---|
| Abréviation | Double embrayage sec à 7 vitesses |
| Nombre de rapports | 7 |
| Type de transmission | Transmission à double embrayage sec (DCT) |

Direction du châssis

| | |
|-----------------------------------|------------------------------------|
| Type de transmission | Moteur avant, traction avant (FF) |
| Type de suspension avant | Suspension indépendante MacPherson |
| Type de suspension arrière | Suspension indépendante multi-bras |
| Type de direction assistée | Aide électrique |
| Structure du corps | Chargé |

Configuration des sièges

| | |
|--|--|
| Matériau des sièges | <ul style="list-style-type: none">• Tissu |
| Réglage du siège principal | <ul style="list-style-type: none">• Réglage avant et arrière; • Réglage dossier; • Réglage haut et bas (2 direction) |
| Méthode de réglage du siège arrière | <ul style="list-style-type: none">• Réglage avant et arrière; • Réglage dossier; • Réglage haut et bas (2 direction) |
| Réglage électrique du siège conducteur et du siège passager | - |
| Boutons de réglage arrière du siège passager avant | - |
| Banquette arrière rabattable | <ul style="list-style-type: none">• La proportion est abaissée |
| Accoudoir central avant/arrière | Avant •/arrière- |
| Porte-gobelet arrière | - |

Sécurité active

| | |
|---|---|
| Système antiblocage des roues (ABS) | <ul style="list-style-type: none">• |
| Répartiteur électronique de freinage (EBD/CBC) | <ul style="list-style-type: none">• |
| Système d'assistance au freinage (EBA/BAS/BA) | <ul style="list-style-type: none">• |

Sécurité active (suite)

| | |
|--|---|
| Système antipatinage (ASR/TCS/TRC) | • |
| Contrôle électronique de stabilité (ESC/ESP/DSC) | • |
| Système de surveillance de la pression des pneus (TPMS) | • |
| Avertisseur de ceinture de sécurité | • |
| Fixations ISOFIX pour siège enfant | • |
| Système d'avertissement de franchissement de ligne (LDWS) | - |
| Système de freinage d'urgence autonome (AEB) | - |
| Détection de fatigue du conducteur | - |

Climatisation/réfrigérateur

| | |
|--|--------------------------|
| Méthode de contrôle de la température de la climatisation | • Climatisation manuelle |
| Climatisation indépendante arrière | - |
| Bouches d'aération des sièges arrière | - |
| Contrôle de zone de température | - |
| Purificateur d'air pour voiture | - |
| Filtre PM2.5 d'habitacle | - |

Sécurité passive

| | |
|--|--------------------|
| Airbag conducteur/passager | Principal •/Vice • |
| Airbags latéraux avant/arrière | Avant •/arrière- |
| Airbags de tête avant/arrière (airbags rideaux) | - |

Frein de roue

| | |
|-------------------------------|----------------------|
| Type de freins avant | Ventilation à disque |
| Type de freins arrière | Type de disque |

Frein de roue (suite)

| | |
|----------------------------------|---------------------------------------|
| Type de frein de stationnement | Voiture de stationnement électronique |
| Dimensions des pneus avant | 205/60 R16 |
| Dimensions des pneus arrière | 205/60 R16 |
| Dimensions de la roue de secours | Non pleine taille |

Audio/Éclairage intérieur

| | |
|---------------------|--------------|
| Nombre de locuteurs | • 6-7 klaxon |
|---------------------|--------------|

Fonctions de conduite

| | |
|--|---|
| Affichage des informations de trafic de navigation | - |
| Assistance de voie | - |
| Système d'assistance au maintien de la voie | - |
| Système de navigation par satellite | - |
| Assistance au stationnement | - |

Éclairage extérieur

| | |
|---|------------|
| Source de lumière de croisement | • Halogène |
| Source lumineuse de feux de route | • Halogène |
| Feux de jour à LED | - |
| Feux de route et de croisement adaptatifs | - |
| Phares automatiques | - |
| Feux de brouillard avant | • |
| Phares réglables en hauteur | • |
| Délai d'extinction des phares | - |
| Clignotant | • |

Rétroviseurs extérieurs

| | |
|--------------------------------|--|
| Fonction rétroviseur extérieur | • Réglage électrique; • Chauffage du rétroviseur |
|--------------------------------|--|

Apparence/antivol

Apparence/antivol (suite)

| | |
|---|-----------------------|
| Matériau de la jante | • Alliage d'aluminium |
| Antidémarrage électronique du moteur | • |
| Système de verrouillage centralisé dans la voiture | • |
| Type de clé | • Clé de télécommande |
| Système de démarrage sans clé | - |

Puits de lumière/Verre

| | |
|---|---|
| Type de toit ouvrant | <input type="radio"/> Toit ouvrant électrique |
| Vitres électriques avant/arrière | • Avant/arrière • |
| Fonction de levage de vitre à une touche | • Véhicule complet |
| Fonction anti-pincement de fenêtre | • |
| Miroir de maquillage pour voiture | • |
| Essuie-glace arrière | - |

Couleur intérieure et extérieure

| | |
|---------------------------|---|
| Couleur extérieure | Blanc #FFFFFF Noir sauvage #000000 Rouge féroce #BC0006 Brown moderne #644336 Bleu #2334B8 Éblouissant l'or #A98E58 |
| Couleur intérieure | Noir: #000000 |

Volant/rétroviseur intérieur

| | |
|--|------------------------------------|
| Réglage de la position du volant | • Ajustement manuel de haut en bas |
| Volant multifonction | - |
| Volant chauffant | - |
| Mémoire du volant | - |
| Écran d'affichage de l'ordinateur de bord | • |
| Tableau de bord LCD complet | - |
| Fonction rétroviseur intérieur | • Anti-éblouissement manuel |

Configuration intelligente

| | |
|--------------------------------------|---|
| Services de voiture connectée | - |
|--------------------------------------|---|

Configuration intelligente (suite)

| | |
|------------------|---|
| Mises à jour OTA | - |
|------------------|---|

Contrôle de la conduite

| | |
|---|---|
| Stationnement automatique | • |
| Technologie de démarrage et d'arrêt du moteur | • |

Matériel de conduite

| | |
|--------------------------------------|----------------|
| Radar de stationnement avant/arrière | Avant-/Après • |
|--------------------------------------|----------------|

Recharge en voiture

| | |
|-------------------------------|---------------|
| Port multimédia/de chargement | •USB;•AUX;•SD |
|-------------------------------|---------------|

Forfait optionnel

| | |
|-------------------|--|
| Forfait optionnel | Sac en option pour les pairs élégants (1 Yuan Double toit ouvrant ultra grand angle à haute résistance Pare-soleil miroir de maquillage lumière Étui à lunettes de toit Avant et après LED Lampe de lecture) |
|-------------------|--|

"●" = Équipement de série

"-" = Non disponible

"○" = Équipement en option.

Remarque : Il s'agit de véhicules du marché chinois. La couverture de garantie n'est pas disponible en dehors de la Chine.