# Informe de Detalles del Vehículo

## Geely Preface 2026 1.5T Dongfang Yao Edición Kunlun

## Información Básica

| | |
|---|---|
| Marca | **Geely** |
| Kilometraje | **8,000 km** |
| Color | **Blanco** |
| Primera matriculación | **2026-05-01** |
| Número de transferencias | **0** |

## Imágenes del Vehículo





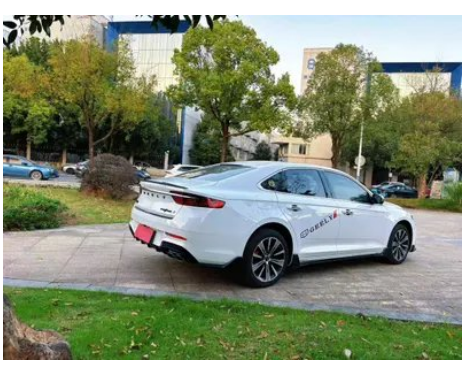
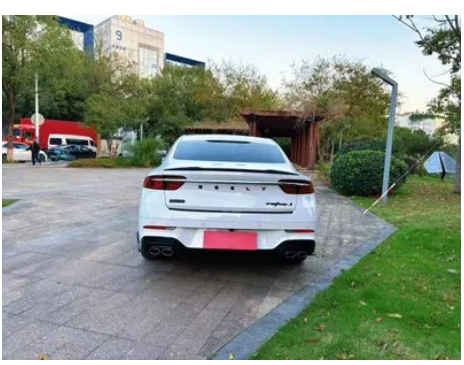



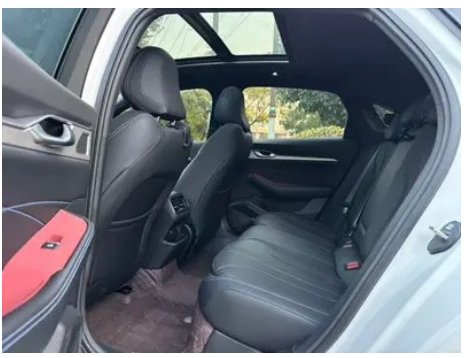



## Condición del Vehículo

1. Paneles metálicos de carrocería originales con pintura de fábrica.

---

"●" = Equipamiento de serie

"-" = No disponible

"○" = Equipamiento opcional.

Nota: Estos son vehículos del mercado chino. La cobertura de garantía no está disponible fuera de China.