

Rapport de Détail du Véhicule

Geely Monjaro 2024 2.0TD Version Skyrim automatique à deux roues motrices de Gaogong

Informations de Base

| | |
|--------------------------|------------|
| Marque | Geely |
| Kilométrage | 32,000 km |
| Couleur | Noir |
| Première immatriculation | 2024-01-01 |
| Nombre de transferts | 0 |

Images du Véhicule

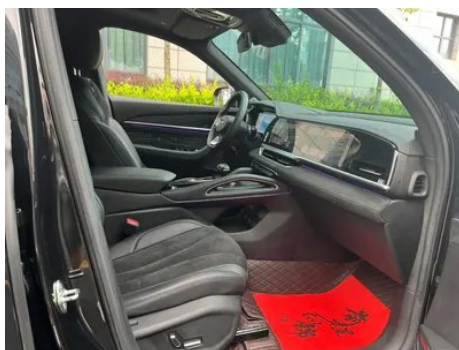

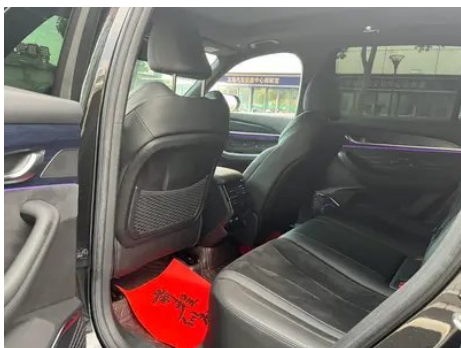

État du Véhicule

1. Rails et armature du siège conducteur, Traces de démontage. 2. Rails et armature du siège passager avant, Traces de démontage. 3. Aile arrière gauche, Réparation de peinture, Réparation de carrosserie.

Informations de Configuration

Informations sur le modèle

| | |
|--------------------------|--|
| Nom du modèle | Geely Monjaro 2024 2.0TD Version Skyrim automatique à deux roues motrices de Gaogong |
| Date de lancement | 2023.09 |

Paramètres de base

| | |
|--------------------------------|---------------------|
| Catégorie du véhicule | SUV compact |
| Type d'énergie | Essence |
| Puissance maximale (kW) | 175 |
| Couple maximal (N·m) | 350 |
| Transmission | 8 bras auto-intégré |
| Type de carrosserie | SUV |
| Moteur | 2.0T 238 chevaux L4 |
| Dimensions (LxIxH) (mm) | 4770*1895*1689 |

Paramètres de base (suite)

| | |
|--|------|
| Accélération 0-100 km/h (s) | 7.5 |
| Vitesse maximale (km/h) | 215 |
| Poids à vide (kg) | 1695 |
| Poids total autorisé en charge (kg) | 2160 |
| Consommation mixte NEDC (L/100 km) | 6.9 |
| Consommation mixte WLTP (L/100 km) | 7.70 |

moteur

| | |
|--|-----------------------|
| Référence moteur | JLH-4G20TDB |
| Cylindrée (mL) | 1969 |
| Cylindrée (L) | 2.0 |
| Type d'admission | Turbo |
| Configuration des cylindres | L |
| Nombre de cylindres | 4 |
| Soupapes par cylindre | 4 |
| Distribution | DOHC |
| Puissance maximale (ch) | 238 |
| Régime de puissance maxi (tr/min) | - |
| Régime de couple maxi (tr/min) | - |
| Puissance nette maximale (kW) | 175 |
| Indice d'octane | Numéro 95 |
| Système d'alimentation | Pulvérisation directe |
| Matériau de culasse | Alliage d'aluminium |
| Matériau de bloc-moteur | Alliage d'aluminium |
| Disposition du moteur | Horizontal |

Écran/Système

| | |
|---|---------------------|
| Écran couleur de contrôle central | • Écran LCD tactile |
| Taille de l'écran d'infodivertissement | • 12.3 pouces |

Écran/Système (suite)

| | |
|--|--|
| Bluetooth/Téléphone embarqué | <ul style="list-style-type: none">• |
| Intégration/Mise en miroir de smartphone | <ul style="list-style-type: none">• Prise en charge de HUAWEI HiCar |
| Système de contrôle de reconnaissance vocale | <ul style="list-style-type: none">• Système multimédia;• Navigation;• Téléphone;• Climatisation;• Toit ouvrant |
| Reconnaissance vocale du réveil par région | <ul style="list-style-type: none">• Quatre zones |
| Système intelligent embarqué | <ul style="list-style-type: none">• Geely Galaxy OS 2.0 |
| App Store | <ul style="list-style-type: none">• |
| Résolution de l'écran de contrôle central | <ul style="list-style-type: none">•1920x720 |
| Densité de pixels de l'écran de contrôle central | <ul style="list-style-type: none">•167PPI |
| Taille de l'écran de divertissement des passagers | <ul style="list-style-type: none">• 12.3 pouces |
| Résolution de l'écran du passager | <ul style="list-style-type: none">•1920x720 |
| Densité de pixels de l'écran passager | <ul style="list-style-type: none">•167PPI |
| Mot de réveil de l'assistant vocal | <ul style="list-style-type: none">• Bonjour, bon augure |
| Réveil vocal sans mot | <ul style="list-style-type: none">• |
| Puce intelligente pour voiture | <ul style="list-style-type: none">• Qualcomm Snapdragon 8155 |
| Contrôle de l'écran volant à plusieurs doigts | <ul style="list-style-type: none">• |

Corps

| | |
|------------------------------------|----------------|
| Longueur (mm) | 4770 |
| Largeur (mm) | 1895 |
| Hauteur (mm) | 1689 |
| Empattement (mm) | 2845 |
| Voie avant (mm) | 1610 |
| Voie arrière (mm) | 1610 |
| Type d'ouverture des portes | Porte battante |
| Nombre de portes | 5 |

Corps (suite)

| | |
|------------------------------------|-----|
| Nombre de places | 5 |
| Capacité du réservoir (L) | 55 |
| Volume du coffre (L) | 562 |
| Coefficient de traînée (Cx) | - |
| Angle d'attaque (°) | 19 |
| Angle de fuite (°) | 19 |

Boîte de vitesse

| | |
|-----------------------------|--|
| Abréviation | 8 bras auto-intégré |
| Nombre de rapports | 8 |
| Type de transmission | Transmission automatique avec mode manuel (AT) |

Direction du châssis

| | |
|-----------------------------------|------------------------------------|
| Type de transmission | Moteur avant, traction avant (FF) |
| Type de suspension avant | Suspension indépendante MacPherson |
| Type de suspension arrière | Suspension indépendante multi-bras |
| Type de direction assistée | Aide électrique |
| Structure du corps | Chargé |

Configuration des sièges

| | |
|--|---|
| Matériau des sièges | ○ Imitation de peau; • mélange de cuir/matériau poilu |
| Réglage du siège principal | • Ajustement avant et arrière; • Ajustement du dossier; • Ajustement haut et bas (4 direction); • Soutien à la taille (4 direction) |
| Méthode de réglage du siège arrière | • Réglage avant et arrière; • Réglage dossier; • Réglage haut et bas (2 direction) |
| Réglage électrique du siège conducteur et du siège passager | Principal •/Vice • |
| Fonctions des sièges avant | • Chauffage; • Ventilation |
| Fonction mémoire du siège électrique | • Position de conducteur |
| Boutons de réglage arrière du siège passager avant | - |

Configuration des sièges (suite)

| | |
|---|--|
| Réglage du siège de la deuxième rangée | <ul style="list-style-type: none">• Réglage du dossier |
| Banquette arrière rabattable | <ul style="list-style-type: none">• La proportion est abaissée |
| Accoudoir central avant/arrière | <ul style="list-style-type: none">• Avant/arrière • |
| Porte-gobelet arrière | <ul style="list-style-type: none">• |

Sécurité active

| | |
|--|--|
| Système antiblocage des roues (ABS) | <ul style="list-style-type: none">• |
| Répartiteur électronique de freinage (EBD/CBC) | <ul style="list-style-type: none">• |
| Système d'assistance au freinage (EBA/BAS/BA) | <ul style="list-style-type: none">• |
| Système antipatinage (ASR/TCS/TRC) | <ul style="list-style-type: none">• |
| Contrôle électronique de stabilité (ESC/ESP/DSC) | <ul style="list-style-type: none">• |
| Système de surveillance de la pression des pneus (TPMS) | <ul style="list-style-type: none">• Affichage de la pression des pneus |
| Avertisseur de ceinture de sécurité | <ul style="list-style-type: none">• Toute la voiture |
| Fixations ISOFIX pour siège enfant | <ul style="list-style-type: none">• |
| Système d'avertissement de franchissement de ligne (LDWS) | <ul style="list-style-type: none">• |
| Système de freinage d'urgence autonome (AEB) | <ul style="list-style-type: none">• |
| Détection de fatigue du conducteur | <ul style="list-style-type: none">- |
| Alerte de collision frontale (FCW) | <ul style="list-style-type: none">• |
| Système d'appel d'urgence (eCall) | <ul style="list-style-type: none">• |

Climatisation/réfrigérateur

| | |
|--|---|
| Méthode de contrôle de la température de la climatisation | <ul style="list-style-type: none">• Climatisation automatique |
| Climatisation indépendante arrière | <ul style="list-style-type: none">• |

Climatisation/réfrigérateur (suite)

| | |
|--|---|
| Bouches d'aération des sièges arrière | • |
| Contrôle de zone de température | • |
| Purificateur d'air pour voiture | - |
| Filtre PM2.5 d'habitacle | • |
| Surveillance de la qualité de l'air | • |

Sécurité passive

| | |
|--|--------------------|
| Airbag conducteur/passager | Principal •/Vice • |
| Airbags latéraux avant/arrière | Avant •/arrière- |
| Airbags de tête avant/arrière (airbags rideaux) | • Avant/arrière • |

Frein de roue

| | |
|---|---------------------------------------|
| Type de freins avant | Ventilation à disque |
| Type de freins arrière | Type de disque |
| Type de frein de stationnement | Voiture de stationnement électronique |
| Dimensions des pneus avant | 245/45 R20 |
| Dimensions des pneus arrière | 245/45 R20 |
| Dimensions de la roue de secours | Non pleine taille |
| Placement de la roue de secours | Dans le coffre |

Audio/Éclairage intérieur

| | |
|---------------------------------------|----------------------------|
| Nom de marque du haut-parleur | •Infinity Bowers & Wilkins |
| Nombre de locuteurs | • 10 haut-parleurs |
| Éclairage d'ambiance intérieur | • 72 couleurs |

Fonctions de conduite

| | |
|---|---|
| Affichage des informations de trafic de navigation | • |
| Assistance de voie | - |

Fonctions de conduite (suite)

| | |
|--|---|
| Système d'assistance au maintien de la voie | <ul style="list-style-type: none">• |
| Système de régulateur de vitesse | <ul style="list-style-type: none">• Croisière adaptative à pleine vitesse |
| Système de navigation par satellite | <ul style="list-style-type: none">• |
| Niveau d'assistance à la conduite | <ul style="list-style-type: none">• L2 |
| Centrage de voie | <ul style="list-style-type: none">• |
| Reconnaissance des panneaux de signalisation routière | <ul style="list-style-type: none">• |
| Marque de la carte | <ul style="list-style-type: none">• Gaud |
| Assistance au stationnement | <ul style="list-style-type: none">- |

Éclairage extérieur

| | |
|--|--|
| Source de lumière de croisement | <ul style="list-style-type: none">• LED |
| Source lumineuse de feux de route | <ul style="list-style-type: none">• LED |
| Feux de jour à LED | <ul style="list-style-type: none">• |
| Feux de route et de croisement adaptatifs | <ul style="list-style-type: none">• |
| Phares automatiques | <ul style="list-style-type: none">• |
| Phares réglables en hauteur | <ul style="list-style-type: none">• |
| Délai d'extinction des phares | <ul style="list-style-type: none">• |
| Caractéristiques d'éclairage | <ul style="list-style-type: none">• Matrix |

Rétroviseurs extérieurs

| | |
|---------------------------------------|---|
| Fonction rétroviseur extérieur | <ul style="list-style-type: none">• Réglage électrique;• pliage électrique;• chauffage du rétroviseur;• pliage automatique de la voiture de verrouillage |
|---------------------------------------|---|

Apparence/antivol

| | |
|---|---|
| Matériau de la jante | <ul style="list-style-type: none">• Alliage d'aluminium |
| Coffre électrique | <ul style="list-style-type: none">• |
| Antidémarrage électronique du moteur | <ul style="list-style-type: none">• |

Apparence/antivol (suite)

| | |
|---|--|
| Système de verrouillage centralisé dans la voiture | <ul style="list-style-type: none">• |
| Type de clé | <ul style="list-style-type: none">• Clé de télécommande;• clé Bluetooth |
| Système de démarrage sans clé | <ul style="list-style-type: none">• |
| Fonction d'entrée sans clé | <ul style="list-style-type: none">• Première rangée |
| Coffre mains libres | <ul style="list-style-type: none">• |
| Mémoire de position du coffre électrique | <ul style="list-style-type: none">• |
| Galerie de toit | <ul style="list-style-type: none">• |
| Fonction de démarrage à distance | <ul style="list-style-type: none">• |

Puits de lumière/Verre

| | |
|---|---|
| Type de toit ouvrant | <ul style="list-style-type: none">• Peut ouvrir la lucarne panoramique |
| Vitres électriques avant/arrière | <ul style="list-style-type: none">• Avant/arrière • |
| Fonction de levage de vitre à une touche | <ul style="list-style-type: none">• Toute la voiture |
| Fonction anti-pincement de fenêtre | <ul style="list-style-type: none">• |
| Miroir de maquillage pour voiture | <ul style="list-style-type: none">• Lumière de conduite principale;• Lumière de copilote |
| Essuie-glace arrière | <ul style="list-style-type: none">• |
| Fonction d'essuie-glace avec capteur de pluie | <ul style="list-style-type: none">• Induction des précipitations |
| Vitre de confidentialité arrière | <ul style="list-style-type: none">• |
| Fenêtre latérale en verre multicouche insonorisé | <ul style="list-style-type: none">• Première rangée |

Couleur intérieure et extérieure

| | |
|---------------------------|--|
| Couleur extérieure | Cuiyu bleu: # 27526C; Yuan Dai gommage gris: #868686; Aurora Silver: # CFD3D3; Xuanwu gris: #4C5764; Huître blanc: # F1F5F8; Mo Yu noir: #000000 |
| Couleur intérieure | Blanc/marron: # FFFFFF/# 7F605E; encre éclaboussée: #000000; noir/vert: #000000/#455F60 |

Volant/rétroviseur intérieur

| | |
|---------------------------|--|
| Matériau du volant | <ul style="list-style-type: none">• Cortex |
|---------------------------|--|

Volant/rétroviseur intérieur (suite)

| | |
|---|--|
| Réglage de la position du volant | <ul style="list-style-type: none">• Ajustement manuel de haut en bas |
| Volant multifonction | <ul style="list-style-type: none">• |
| Volant chauffant | - |
| Mémoire du volant | - |
| Écran d'affichage de l'ordinateur de bord | <ul style="list-style-type: none">• Couleur |
| Tableau de bord LCD complet | <ul style="list-style-type: none">• |
| Taille de l'instrument LCD | <ul style="list-style-type: none">• 12.3 pouces |
| Fonction rétroviseur intérieur | <ul style="list-style-type: none">• Antiéblouissement automatique |
| Changement de vitesse | <ul style="list-style-type: none">• Changement de vitesse électronique |
| AR-HUD Affichage tête haute en réalité augmentée | <ul style="list-style-type: none">• |

Configuration intelligente

| | |
|--|--|
| Services de voiture connectée | <ul style="list-style-type: none">• |
| Mises à jour OTA | <ul style="list-style-type: none">• |
| Réseau 4G/5G | <ul style="list-style-type: none">• 4G |
| Fonction à distance de l'application mobile | <ul style="list-style-type: none">• |
| points d'accès Wi-Fi | <ul style="list-style-type: none">• |

Contrôle de la conduite

| | |
|--|--|
| Commutateur de mode de conduite | <ul style="list-style-type: none">• Sport; • Économie; • Standard/Confort; • Neige |
| Stationnement automatique | <ul style="list-style-type: none">• |
| Descente en pente raide | <ul style="list-style-type: none">• |
| Aide au démarrage en côte | <ul style="list-style-type: none">• |
| Technologie de démarrage et d'arrêt du moteur | <ul style="list-style-type: none">• |

Matériel de conduite

| | |
|--|--|
| Radar de stationnement avant/arrière | <ul style="list-style-type: none">• Avant/arrière • |
| Système de caméras d'aide à la conduite | <ul style="list-style-type: none">• Image panoramique à 360 degrés |

Matériel de conduite (suite)

| | |
|---|-------------|
| Caméra de perception frontale | • Monopoint |
| Nombre de caméras | • 5 |
| Nombre de radars à ultrasons | • 8 |
| Châssis transparent/ imagerie à 540 degrés | • |

Recharge en voiture

| | |
|--|---------------------|
| Port multimédia/de chargement | •USB;•Type-C |
| Nombre de ports USB/ Type-C | • 2 avant/2 arrière |
| Fonction de chargement sans fil pour téléphone portable | • Première rangée |
| Prise de courant 12 V dans le coffre à bagages | • |
| Puissance de charge sans fil pour téléphone portable | •50W |

Forfait optionnel

| | |
|--------------------------|--|
| Forfait optionnel | Kit Tsui Yu Magic Color (USD 735; y compris: peinture de voiture spéciale Tsui Yu Magic Color, intérieur en daim à double épine couleur magique, jantes à double impulsion à cinq branches de 20 pouces, clés de voiture exclusives à Magic Color) |
|--------------------------|--|

"●" = Équipement de série

"_" = Non disponible

"○" = Équipement en option.

Remarque : Il s'agit de véhicules du marché chinois. La couverture de garantie n'est pas disponible en dehors de la Chine.