

Rapport de Détail du Véhicule

Mercedes-Benz GLC 2021 GLC 260 L 4MATIC
Type de luxe

Informations de Base

| | |
|--------------------------|---------------|
| Marque | Mercedes-Benz |
| Kilométrage | 43,300 km |
| Couleur | Noir |
| Première immatriculation | 2021-09-01 |
| Nombre de transferts | 0 |

Images du Véhicule

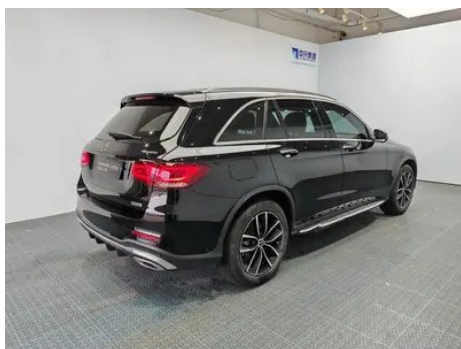
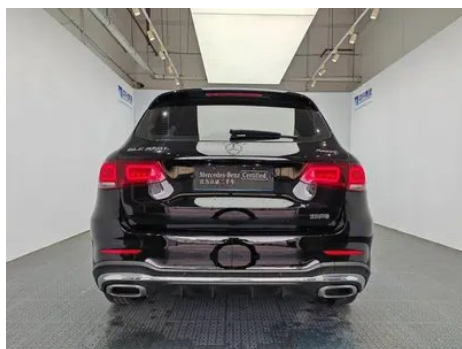
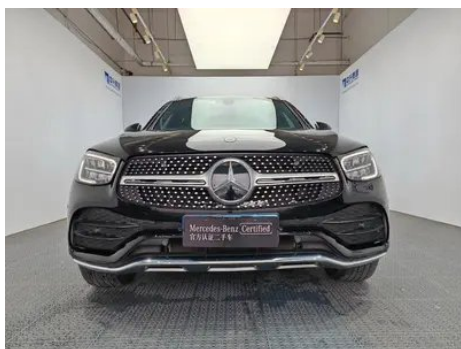





État du Véhicule

1. Longeron latéral supérieur gauche, Réparation de peinture. 2. Aile arrière gauche, Réparation de peinture, Réparation de carrosserie.

Informations de Configuration

Informations sur le modèle

| | |
|--------------------------|--|
| Nom du modèle | Mercedes-Benz GLC 2021 GLC 260 L 4MATIC Type de luxe |
| Date de lancement | 2020.11 |

Paramètres de base

| | |
|--|---------------------|
| Catégorie du véhicule | SUV moyen |
| Type d'énergie | Essence |
| Puissance maximale (kW) | 145 |
| Couple maximal (N·m) | 320 |
| Transmission | 9 bras auto-intégré |
| Type de carrosserie | SUV |
| Moteur | 2.0T 197 chevaux L4 |
| Dimensions (L×I×H) (mm) | 4764*1898*1642 |
| Accélération 0-100 km/h (s) | 8.4 |
| Vitesse maximale (km/h) | 213 |
| Poids à vide (kg) | 1890 |
| Poids total autorisé en charge (kg) | - |
| Consommation mixte NEDC (L/100 km) | 8.2 |

moteur

moteur (suite)

| | |
|--|-----------------------|
| Référence moteur | 264 920 |
| Cylindrée (mL) | 1991 |
| Cylindrée (L) | 2.0 |
| Type d'admission | Turbo |
| Configuration des cylindres | L |
| Nombre de cylindres | 4 |
| Soupapes par cylindre | 4 |
| Distribution | DOHC |
| Puissance maximale (ch) | 197 |
| Régime de puissance maxi (tr/min) | 6100 |
| Régime de couple maxi (tr/min) | 1650-4000 |
| Puissance nette maximale (kW) | 145 |
| Indice d'octane | Numéro 95 |
| Système d'alimentation | Pulvérisation directe |
| Matériau de culasse | Alliage d'aluminium |
| Matériau de bloc-moteur | Alliage d'aluminium |
| Disposition du moteur | Vertical |

Écran/Système

| | |
|---|--|
| Écran couleur de contrôle central | • Écran LCD tactile |
| Taille de l'écran d'infodivertissement | • 10.25 pouces |
| Bluetooth/Téléphone embarqué | • |
| Intégration/Mise en miroir de smartphone | • Prise en charge de CarPlay; • Prise en charge de CarLife |
| Système de contrôle de reconnaissance vocale | • Système multimédia; • Navigation; • Téléphone; • Climatisation |

Corps

| | |
|-------------------------|------|
| Longueur (mm) | 4764 |
| Largeur (mm) | 1898 |
| Hauteur (mm) | 1642 |
| Empattement (mm) | 2973 |

Corps (suite)

| | |
|------------------------------------|----------------|
| Voie avant (mm) | 1614 |
| Voie arrière (mm) | 1611 |
| Type d'ouverture des portes | Porte battante |
| Nombre de portes | 5 |
| Nombre de places | 5 |
| Capacité du réservoir (L) | 66 |
| Volume du coffre (L) | - |
| Coefficient de traînée (Cx) | - |
| Angle d'attaque (°) | 23 |
| Angle de fuite (°) | 21 |

Boîte de vitesse

| | |
|-----------------------------|--|
| Abréviation | 9 bras auto-intégré |
| Nombre de rapports | 9 |
| Type de transmission | Transmission automatique avec mode manuel (AT) |

Direction du châssis

| | |
|--|--|
| Type de transmission | Moteur avant, transmission intégrale (F-AWD) |
| Quatre roues motrices | Quad Drive |
| Structure différentielle centrale | Embrayage multi-feuilles |
| Type de suspension avant | Suspension indépendante multi-bras |
| Type de suspension arrière | Suspension indépendante multi-bras |
| Type de direction assistée | Aide électrique |
| Structure du corps | Chargé |

Configuration des sièges

| | |
|-----------------------------------|--|
| Matériau des sièges | <ul style="list-style-type: none">• Imitation de peau |
| Réglage du siège principal | <ul style="list-style-type: none">• Ajustement avant et arrière;• Ajustement du dossier;• Ajustement haut et bas (4 direction);• Ajustement du support des jambes;• Soutien de la taille (4 direction) |

Configuration des sièges (suite)

| | |
|--|--|
| Méthode de réglage du siège arrière | <ul style="list-style-type: none">• Ajustement avant et arrière; • Ajustement du dossier; • Ajustement haut et bas (4 direction); • Ajustement du support des jambes; • Soutien de la taille (4 direction) |
| Réglage électrique du siège conducteur et du siège passager | Principal •/Vice • |
| Fonctions des sièges avant | <ul style="list-style-type: none">• Chauffage |
| Fonction mémoire du siège électrique | <ul style="list-style-type: none">• Position de conducteur |
| Boutons de réglage arrière du siège passager avant | <ul style="list-style-type: none">• |
| Banquette arrière rabattable | <ul style="list-style-type: none">• La proportion est abaissée |
| Accoudoir central avant/arrière | <ul style="list-style-type: none">• Avant/arrière • |
| Porte-gobelet arrière | <ul style="list-style-type: none">• |
| Fonctions des sièges de la deuxième rangée | <ul style="list-style-type: none">○ Chauffage (USD 441) |

Sécurité active

| | |
|--|--|
| Système antiblocage des roues (ABS) | <ul style="list-style-type: none">• |
| Répartiteur électronique de freinage (EBD/CBC) | <ul style="list-style-type: none">• |
| Système d'assistance au freinage (EBA/BAS/BA) | <ul style="list-style-type: none">• |
| Système antipatinage (ASR/TCS/TRC) | <ul style="list-style-type: none">• |
| Contrôle électronique de stabilité (ESC/ESP/DSC) | <ul style="list-style-type: none">• |
| Système de surveillance de la pression des pneus (TPMS) | <ul style="list-style-type: none">• Affichage de la pression des pneus |
| Avertisseur de ceinture de sécurité | <ul style="list-style-type: none">• Première rangée |
| Fixations ISOFIX pour siège enfant | <ul style="list-style-type: none">• |
| Système d'avertissement de franchissement de ligne (LDWS) | - |

Sécurité active (suite)

| | |
|---|---|
| Système de freinage d'urgence autonome (AEB) | • |
| Détection de fatigue du conducteur | • |
| Système d'appel d'urgence (eCall) | • |

Climatisation/réfrigérateur

| | |
|--|-----------------------------|
| Méthode de contrôle de la température de la climatisation | • Climatisation automatique |
| Climatisation indépendante arrière | • |
| Bouches d'aération des sièges arrière | • |
| Contrôle de zone de température | • |
| Purificateur d'air pour voiture | - |
| Filtre PM2.5 d'habitacle | ○(USD 221) |

Sécurité passive

| | |
|--|--|
| Airbag conducteur/passager | Principal •/Vice • |
| Airbags latéraux avant/arrière | Avant •/Arrière ○ Airbags latéraux arrière (USD 456) |
| Airbags de tête avant/arrière (airbags rideaux) | • Avant/arrière • |
| Pneus run-flat | • |
| Airbag genoux | • Airbags au genou de conduite principale |

Frein de roue

| | |
|---|---------------------------------------|
| Type de freins avant | Ventilation à disque |
| Type de freins arrière | Ventilation à disque |
| Type de frein de stationnement | Voiture de stationnement électronique |
| Dimensions des pneus avant | 235/55 R19 |
| Dimensions des pneus arrière | 235/55 R19 |
| Dimensions de la roue de secours | Aucun |

Audio/Éclairage intérieur

Audio/Éclairage intérieur (suite)

| | |
|---------------------------------------|---------------------------------------|
| Nom de marque du haut-parleur | ○ Burmester Berlin Voice (USD 1,015) |
| Nombre de locuteurs | • 7 haut-parleurs; ○ 13 haut-parleurs |
| Éclairage d'ambiance intérieur | • 64 couleurs |

Fonctions de conduite

| | |
|---|----------------------------|
| Affichage des informations de trafic de navigation | • |
| Assistance de voie | ○ (USD 603) |
| Système d'assistance au maintien de la voie | - |
| Système de régulateur de vitesse | • Croisière à vitesse fixe |
| Système de navigation par satellite | • |
| Assistance au stationnement | • |

Éclairage extérieur

| | |
|--|-------|
| Source de lumière de croisement | • LED |
| Source lumineuse de feux de route | • LED |
| Feux de jour à LED | • |
| Feux de route et de croisement adaptatifs | - |
| Phares automatiques | • |
| Phares réglables en hauteur | • |
| Délai d'extinction des phares | • |

Rétroviseurs extérieurs

| | |
|---------------------------------------|---|
| Fonction rétroviseur extérieur | • Réglage électrique; • pliage électrique; • mémoire du rétroviseur; • chauffage du rétroviseur; • retournement automatique; • pliage automatique de la voiture de verrouillage; • anti-éblouissement automatique |
|---------------------------------------|---|

Apparence/antivol

| | |
|-----------------------------|-----------------------|
| Matériau de la jante | • Alliage d'aluminium |
| Coffre électrique | • |

Apparence/antivol (suite)

| | |
|---|---|
| Antidémarrage électronique du moteur | <ul style="list-style-type: none">• |
| Système de verrouillage centralisé dans la voiture | <ul style="list-style-type: none">• |
| Type de clé | <ul style="list-style-type: none">• Clé de télécommande |
| Système de démarrage sans clé | <ul style="list-style-type: none">• |
| Fonction d'entrée sans clé | <ul style="list-style-type: none">• Toute la voiture |
| Kit d'apparence | <ul style="list-style-type: none">• Style sportif |
| Coffre mains libres | <ul style="list-style-type: none">• |
| Mémoire de position du coffre électrique | <ul style="list-style-type: none">• |
| Galerie de toit | <ul style="list-style-type: none">• |
| Fonction de démarrage à distance | <ul style="list-style-type: none">• |

Puits de lumière/Verre

| | |
|--|--|
| Type de toit ouvrant | <ul style="list-style-type: none">• Toit ouvrant électrique segmenté |
| Vitres électriques avant/arrière | <ul style="list-style-type: none">• Avant/arrière • |
| Fonction de levage de vitre à une touche | <ul style="list-style-type: none">• Toute la voiture |
| Fonction anti-pincement de fenêtre | <ul style="list-style-type: none">• |
| Miroir de maquillage pour voiture | <ul style="list-style-type: none">• Lampe d'éclairage du conducteur;• Lampe d'éclairage du passager avant;• Lampes d'éclairage de la banquette arrière |
| Essuie-glace arrière | <ul style="list-style-type: none">• |
| Fonction d'essuie-glace avec capteur de pluie | <ul style="list-style-type: none">• Induction des précipitations |

Couleur intérieure et extérieure

| | |
|---------------------------|---|
| Couleur extérieure | Bleu de gemme: #0D2C95; blanc de l'Arctique: # F4F4F4; rouge de zircon: # B00D15; vert de pierre de pin: #193A48; argent Haosha: # D7DCDC; noir rubis: # 1B100F; gris de graphite: #4E5158; temps et espace: # ACAE; noir de Yao Rock: #000000; clair de lune |
|---------------------------|---|

Couleur intérieure et extérieure (suite)

| | |
|---------------------------|--|
| Couleur intérieure | Noir/Café brun: #000000/# 221F1F; noir: #000000; noir/selle brun: #000000/#844B41; noir/vigne rouge: #000000/#962A31; magma gris/noir: #323232/#000000 |
|---------------------------|--|

Volant/rétroviseur intérieur

| | |
|--|-------------------------------------|
| Matériau du volant | • Cortex |
| Réglage de la position du volant | • Réglage électrique de haut en bas |
| Volant multifonction | • |
| Volant chauffant | - |
| Mémoire du volant | • |
| Écran d'affichage de l'ordinateur de bord | • Couleur |
| Tableau de bord LCD complet | • |
| Taille de l'instrument LCD | • 12.3 pouces |
| Fonction rétroviseur intérieur | • Antiéblouissement automatique |
| Affichage numérique tête haute HUD | ○(USD 1,324) |
| Palettes de changement de vitesse au volant | • |

Configuration intelligente

| | |
|--------------------------------------|---|
| Services de voiture connectée | • |
| Mises à jour OTA | - |

Contrôle de la conduite

| | |
|--|--|
| Commutateur de mode de conduite | • Sport; • Économie; • Norme/Confort |
| Stationnement automatique | • |
| Aide au démarrage en côte | • |
| Fonction de suspension variable | • Réglage souple et dur de la suspension |
| Rapport de direction variable | • |
| Technologie de démarrage et d'arrêt du moteur | • |

Matériel de conduite

Matériel de conduite (suite)

| | |
|--|-------------------|
| Radar de stationnement avant/arrière | • Avant/arrière • |
| Système de caméras d'aide à la conduite | • Image inversée |

Recharge en voiture

| | |
|--|-----------------------------|
| Port multimédia/de chargement | •Type-C |
| Nombre de ports USB/ Type-C | • 2 avant/2 arrière |
| Fonction de chargement sans fil pour téléphone portable | ○ Première rangée (USD 265) |
| Prise de courant 12 V dans le coffre à bagages | • |

Forfait optionnel

| | |
|--------------------------|--|
| Forfait optionnel | Ensemble de musique intelligente (USD 1,015; y compris: système audio surround Burmester®) |
|--------------------------|--|

"●" = Équipement de série

"_" = Non disponible

"○" = Équipement en option.

Remarque : Il s'agit de véhicules du marché chinois. La couverture de garantie n'est pas disponible en dehors de la Chine.