

Rapport de Détail du Véhicule

BMW 7 Series 2018 M760Li xDrive

Informations de Base

| | |
|--------------------------|-------------------|
| Marque | BMW |
| Kilométrage | 110,000 km |
| Couleur | Noir |
| Première immatriculation | 2019-01-01 |
| Nombre de transferts | 0 |

Images du Véhicule



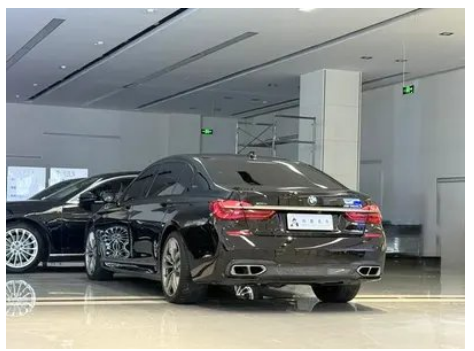



État du Véhicule

1. Support de radiateur, Déformation, Traces de démontage, Remplacé. 2. Structure de l'aile avant gauche, Déformation. 3. Structure de l'aile avant droite, Déformation. 4. Aile arrière droite, Déformation. 5. Berceau avant, Traces de démontage.

Informations de Configuration

Informations sur le modèle

| | |
|--------------------------|---------------------------------|
| Nom du modèle | BMW 7 Series 2018 M760Li xDrive |
| Date de lancement | 2017.08 |

Paramètres de base

| | |
|--|---------------------------|
| Catégorie du véhicule | Véhicule de grande taille |
| Type d'énergie | Essence |
| Puissance maximale (kW) | 448 |
| Couple maximal (N·m) | 800 |
| Transmission | 8 bras auto-intégré |
| Type de carrosserie | Berline |
| Moteur | 6.6T 610 La puissance V12 |
| Dimensions (L×I×H) (mm) | 5250*1902*1498 |
| Accélération 0-100 km/h (s) | 3.7 |
| Vitesse maximale (km/h) | 250 |
| Poids à vide (kg) | 2320 |
| Poids total autorisé en charge (kg) | - |
| Consommation mixte NEDC (L/100 km) | 12.6 |
| Accélération mesurée 0-100 km/h (s) | 3.7 |
| Distance de freinage 100-0 km/h (m) | 38.12 |
| Consommation réelle (L/100 km) | 14.9 |

moteur

moteur (suite)

| | |
|--|-----------------------|
| Référence moteur | N74B66 |
| Cylindrée (mL) | 6592 |
| Cylindrée (L) | 6.6 |
| Type d'admission | Double turbo |
| Configuration des cylindres | V |
| Nombre de cylindres | 12 |
| Soupapes par cylindre | 4 |
| Distribution | DOHC |
| Alésage (mm) | 89 |
| Course (mm) | 88.3 |
| Puissance maximale (ch) | 610 |
| Régime de puissance maxi (tr/min) | 5500-6500 |
| Régime de couple maxi (tr/min) | 1550-5000 |
| Puissance nette maximale (kW) | - |
| Indice d'octane | Numéro 95 |
| Système d'alimentation | Pulvérisation directe |
| Matériau de culasse | Alliage d'aluminium |
| Matériau de bloc-moteur | Alliage d'aluminium |

Écran/Système

| | |
|---|--|
| Écran couleur de contrôle central | <ul style="list-style-type: none">• Écran LCD tactile |
| Taille de l'écran d'infodivertissement | <ul style="list-style-type: none">• 10,3 pouces |
| Bluetooth/Téléphone embarqué | <ul style="list-style-type: none">• |
| Intégration/Mise en miroir de smartphone | <ul style="list-style-type: none">○ Prise en charge d'Apple CarPlay |
| Système de contrôle de reconnaissance vocale | <ul style="list-style-type: none">• Navigation;• Téléphone;• Climatisation |
| Télévision de voiture | <ul style="list-style-type: none">• |
| Lecteur CD/DVD embarqué | <ul style="list-style-type: none">• DVD à disque unique |
| Écran LCD arrière | <ul style="list-style-type: none">• |

Écran/Système (suite)

| | |
|------------------------------------|--|
| Commande multimédia arrière | <ul style="list-style-type: none"> |
| Contrôle gestuel | <ul style="list-style-type: none"> |

Corps

| | |
|------------------------------------|------|
| Longueur (mm) | 5250 |
| Largeur (mm) | 1902 |
| Hauteur (mm) | 1498 |
| Empattement (mm) | 3210 |
| Voie avant (mm) | - |
| Voie arrière (mm) | - |
| Type d'ouverture des portes | - |
| Nombre de portes | 4 |
| Nombre de places | 4 |
| Capacité du réservoir (L) | 78 |
| Volume du coffre (L) | 515 |
| Coefficient de traînée (Cx) | - |

Boîte de vitesse

| | |
|-----------------------------|--|
| Abréviation | 8 bras auto-intégré |
| Nombre de rapports | 8 |
| Type de transmission | Transmission automatique avec mode manuel (AT) |

Direction du châssis

| | |
|--|--|
| Type de transmission | Moteur avant, transmission intégrale (F-AWD) |
| Quatre roues motrices | Quatre roues motrices en temps opportun |
| Structure différentielle centrale | Embrayage multi-feuilles |
| Type de suspension avant | Suspension indépendante à double bras |
| Type de suspension arrière | Suspension indépendante multi-bras |
| Type de direction assistée | Aide électrique |
| Structure du corps | Chargé |

Configuration des sièges

| | |
|----------------------------|--|
| Matériau des sièges | <ul style="list-style-type: none">Ceau véritable |
|----------------------------|--|

Configuration des sièges (suite)

| | |
|--|--|
| Réglage du siège principal | <ul style="list-style-type: none">• Réglage avant-arrière; • Réglage du dossier; • Réglage en hauteur (4 directions); • Réglage des épaules; • Réglage de l'appui-pieds; • Soutien lombaire (4 directions) |
| Méthode de réglage du siège arrière | <ul style="list-style-type: none">• Réglage avant et arrière; • Réglage du dossier; • Réglage haut et bas (4 direction); • Réglage du support des jambes |
| Réglage électrique du siège conducteur et du siège passager | Principal •/Vice • |
| Fonctions des sièges avant | <ul style="list-style-type: none">• Chauffage; • Ventilation; • Massage (position de conducteur seulement) |
| Fonction mémoire du siège électrique | <ul style="list-style-type: none">• Siège du conducteur; • Siège du passager avant; • Banquette arrière |
| Boutons de réglage arrière du siège passager avant | <ul style="list-style-type: none">• |
| Réglage du siège de la deuxième rangée | <ul style="list-style-type: none">• Ajustement avant et arrière; • Réglage du dossier |
| Accoudoir central avant/arrière | <ul style="list-style-type: none">• Avant/arrière • |
| Porte-gobelet arrière | <ul style="list-style-type: none">• |
| Fonctions des sièges de la deuxième rangée | <ul style="list-style-type: none">• Chauffage; • Ventilation; • Massage |
| Sièges indépendants de la deuxième rangée | <ul style="list-style-type: none">• |
| Sièges de deuxième rangée réglables électriquement | <ul style="list-style-type: none">• |
| Petite table arrière | <ul style="list-style-type: none">• |

Sécurité active

| | |
|---|---|
| Système antiblocage des roues (ABS) | <ul style="list-style-type: none">• |
| Répartiteur électronique de freinage (EBD/CBC) | <ul style="list-style-type: none">• |
| Système d'assistance au freinage (EBA/BAS/BA) | <ul style="list-style-type: none">• |
| Système antipatinage (ASR/TCS/TRC) | <ul style="list-style-type: none">• |
| Contrôle électronique de stabilité (ESC/ESP/DSC) | <ul style="list-style-type: none">• |

Sécurité active (suite)

| | |
|--|--------------------------------|
| Système de surveillance de la pression des pneus (TPMS) | • Alarme de pression des pneus |
| Avertisseur de ceinture de sécurité | • Première rangée |
| Fixations ISOFIX pour siège enfant | • |
| Système d'avertissement de franchissement de ligne (LDWS) | • |
| Système de freinage d'urgence autonome (AEB) | • |
| Détection de fatigue du conducteur | • |
| Système d'appel d'urgence (eCall) | • |

Climatisation/réfrigérateur

| | |
|--|-----------------------------|
| Méthode de contrôle de la température de la climatisation | • Climatisation automatique |
| Climatisation indépendante arrière | • |
| Bouches d'aération des sièges arrière | • |
| Contrôle de zone de température | • |
| Purificateur d'air pour voiture | - |
| Filtre PM2.5 d'habitacle | • |
| Réfrigérateur embarqué | ○ |
| Dispositif de parfum pour voiture | • |

Sécurité passive

| | |
|--|--------------------|
| Airbag conducteur/passager | Principal •/Vice • |
| Airbags latéraux avant/arrière | Avant •/arrière- |
| Airbags de tête avant/arrière (airbags rideaux) | • Avant/arrière • |
| Pneus run-flat | • |

Frein de roue

Frein de roue (suite)

| | |
|----------------------------------|---------------------------------------|
| Type de freins avant | Ventilation à disque |
| Type de freins arrière | Ventilation à disque |
| Type de frein de stationnement | Voiture de stationnement électronique |
| Dimensions des pneus avant | 245/40 R20 |
| Dimensions des pneus arrière | 275/35 R20 |
| Dimensions de la roue de secours | Aucun |

Audio/Éclairage intérieur

| | |
|--------------------------------|---|
| Nom de marque du haut-parleur | • Bowers & amp; amp; Wilkins chez Weijian |
| Nombre de locuteurs | • ≥ 12 haut-parleurs |
| Éclairage d'ambiance intérieur | • 11 couleurs |

Fonctions de conduite

| | |
|--|------------------------|
| Affichage des informations de trafic de navigation | • |
| Assistance de voie | • |
| Système d'assistance au maintien de la voie | - |
| Système de régulateur de vitesse | • Croisière adaptative |
| Système de navigation par satellite | • |
| Système de vision nocturne | • |
| Assistance au stationnement | • |

Éclairage extérieur

| | |
|---|---------|
| Source de lumière de croisement | •LED |
| Source lumineuse de feux de route | • Laser |
| Feux de jour à LED | • |
| Feux de route et de croisement adaptatifs | • |
| Phares automatiques | • |

Éclairage extérieur (suite)

| | |
|---|---|
| Phares réglables en hauteur | <ul style="list-style-type: none">• |
| Délai d'extinction des phares | <ul style="list-style-type: none">• |
| Allumer les phares | <ul style="list-style-type: none">• |
| Dispositif de nettoyage des phares | <ul style="list-style-type: none">• |
| Clignotant | <ul style="list-style-type: none">• |

Rétroviseurs extérieurs

| | |
|---------------------------------------|---|
| Fonction rétroviseur extérieur | <ul style="list-style-type: none">• Réglage électrique;• pliage électrique;• mémoire du rétroviseur;• chauffage du rétroviseur;• retournement automatique;• pliage automatique de la voiture de verrouillage;• anti-éblouissement automatique |
|---------------------------------------|---|

Apparence/antivol

| | |
|---|---|
| Matériau de la jante | <ul style="list-style-type: none">• Alliage d'aluminium |
| Coffre électrique | <ul style="list-style-type: none">• |
| Antidémarrage électronique du moteur | <ul style="list-style-type: none">• |
| Système de verrouillage centralisé dans la voiture | <ul style="list-style-type: none">• |
| Type de clé | <ul style="list-style-type: none">• Clé à écran LCD tactile |
| Système de démarrage sans clé | <ul style="list-style-type: none">• |
| Fonction d'entrée sans clé | <ul style="list-style-type: none">• Véhicule complet |
| Kit d'apparence | <ul style="list-style-type: none">• Style sportif |
| Coffre mains libres | <ul style="list-style-type: none">• |
| calandre fermée active | <ul style="list-style-type: none">• |
| Fermeture électrique des portes | <ul style="list-style-type: none">• Véhicule complet |

Puits de lumière/Verre

| | |
|---|--|
| Type de toit ouvrant | <ul style="list-style-type: none">• Toit ouvrant électrique segmenté |
| Vitres électriques avant/arrière | <ul style="list-style-type: none">• Avant/arrière • |
| Fonction de levage de vitre à une touche | <ul style="list-style-type: none">• Véhicule complet |
| Fonction anti-pincement de fenêtre | <ul style="list-style-type: none">• |

Puits de lumière/Verre (suite)

| | |
|--|--|
| Pare-soleil de lunette arrière | <ul style="list-style-type: none">• |
| Miroir de maquillage pour voiture | <ul style="list-style-type: none">• Lampe d'éclairage du conducteur;• Lampe d'éclairage du passager avant;• Lampes d'éclairage de la banquette arrière |
| Essuie-glace arrière | - |
| Fonction d'essuie-glace avec capteur de pluie | <ul style="list-style-type: none">• Induction des précipitations |
| Pare-soleil pour lunette arrière | <ul style="list-style-type: none">• Électrique |

Couleur intérieure et extérieure

| | |
|---------------------------|---|
| Couleur intérieure | Noir Couleur caramel #000000 #642A13 Noir Beige Keshi #000000 #DCB496 Noir Truffe brun #000000 #5E1706 Noir Fumée blanche #000000 #FFFFFF Noir Brocart de nuage rouge #000000 #960A0A |
|---------------------------|---|

Volant/rétroviseur intérieur

| | |
|--|---|
| Matériau du volant | <ul style="list-style-type: none">• Ceau véritable |
| Réglage de la position du volant | <ul style="list-style-type: none">• Réglage électrique de haut en bas |
| Volant multifonction | <ul style="list-style-type: none">• |
| Volant chauffant | <ul style="list-style-type: none">• |
| Mémoire du volant | <ul style="list-style-type: none">• |
| Écran d'affichage de l'ordinateur de bord | <ul style="list-style-type: none">• Couleur |
| Tableau de bord LCD complet | <ul style="list-style-type: none">• |
| Fonction rétroviseur intérieur | <ul style="list-style-type: none">• Antiéblouissement automatique |
| Affichage numérique tête haute HUD | <ul style="list-style-type: none">• |
| Palettes de changement de vitesse au volant | <ul style="list-style-type: none">• |

Configuration intelligente

| | |
|--------------------------------------|---|
| Services de voiture connectée | <ul style="list-style-type: none">• |
| Mises à jour OTA | - |

Contrôle de la conduite

Contrôle de la conduite (suite)

| | |
|--|---|
| Commutateur de mode de conduite | • Sport; • Économie; • Norme/Confort |
| Stationnement automatique | • |
| Aide au démarrage en côte | • |
| Fonction de suspension variable | • Réglage de l'amortissement de suspension; • Réglage de la hauteur de suspension |
| Suspension pneumatique | • |
| Technologie de démarrage et d'arrêt du moteur | • |
| Direction active intégrale | • |

Matériel de conduite

| | |
|--|----------------------------------|
| Radar de stationnement avant/arrière | • Avant/arrière • |
| Système de caméras d'aide à la conduite | • Image panoramique à 360 degrés |

Recharge en voiture

| | |
|--|---------------|
| Port multimédia/de chargement | •USB |
| Nombre de ports USB/Type-C | • 2 à l'avant |
| Fonction de chargement sans fil pour téléphone portable | • |

"●" = Équipement de série

"_" = Non disponible

"○" = Équipement en option.

Remarque : Il s'agit de véhicules du marché chinois. La couverture de garantie n'est pas disponible en dehors de la Chine.