

Rapport de Détail du Véhicule

Honda CR-V 2021 240TURBO CVT Version mode à deux roues motrices

Informations de Base

| | |
|--------------------------|-------------------|
| Marque | Honda |
| Kilométrage | 88,300 km |
| Couleur | Noir |
| Première immatriculation | 2022-04-01 |
| Nombre de transferts | 0 |

Images du Véhicule

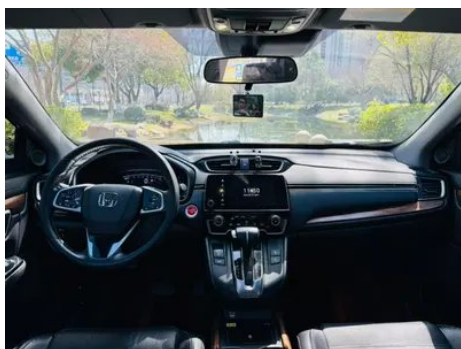
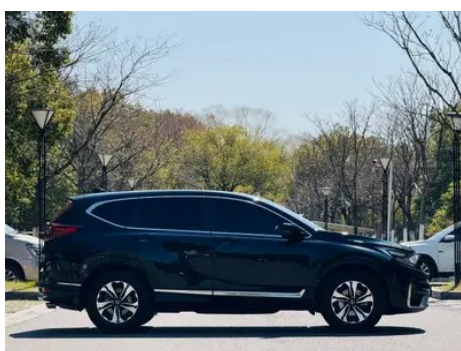





État du Véhicule

1. Bas de caisse gauche, Dommage par rayure, Déformation du côté intérieur. 2. Face intérieure du montant C gauche, Rayure. 3. Rails et armature du siège conducteur, Traces de démontage. 4. Rails et armature du siège passager avant, Traces de démontage. 5. Aile arrière gauche, Déformation. 6. Aile arrière droite, Éraflure.

Informations de Configuration

Informations sur le modèle

| | |
|--------------------------|--|
| Nom du modèle | Honda CR-V 2021 240TURBO CVT Version mode à deux roues motrices |
| Date de lancement | 2020.07 |

Paramètres de base

| | |
|--|-----------------------------------|
| Catégorie du véhicule | SUV compact |
| Type d'énergie | Essence |
| Puissance maximale (kW) | 142 |
| Couple maximal (N·m) | 243 |
| Transmission | Variété en variation continue CVT |
| Type de carrosserie | SUV |
| Moteur | 1.5T 193 chevaux L4 |
| Dimensions (LxIxH) (mm) | 4621*1855*1679 |
| Accélération 0-100 km/h (s) | 9.4 |
| Vitesse maximale (km/h) | 190 |
| Poids à vide (kg) | 1564 |
| Poids total autorisé en charge (kg) | 2030 |
| Consommation mixte NEDC (L/100 km) | 6.4 |

moteur

| | |
|-------------------------|-------|
| Référence moteur | L15BL |
| Cylindrée (mL) | 1498 |
| Cylindrée (L) | 1.5 |
| Type d'admission | Turbo |

moteur (suite)

| | |
|---|-----------------------|
| Configuration des cylindres | L |
| Nombre de cylindres | 4 |
| Soupapes par cylindre | 4 |
| Taux de compression | 10.3 |
| Distribution | DOHC |
| Puissance maximale (ch) | 193 |
| Régime de puissance maxi (tr/min) | 5600 |
| Régime de couple maxi (tr/min) | 2000-5000 |
| Puissance nette maximale (kW) | 142 |
| Indice d'octane | Numéro 92 |
| Système d'alimentation | Pulvérisation directe |
| Matériau de culasse | Alliage d'aluminium |
| Matériau de bloc-moteur | Alliage d'aluminium |
| Disposition du moteur | Horizontal |
| Technologies spécifiques aux moteurs | VTEC |

Écran/Système

| | |
|---|---------------------|
| Écran couleur de contrôle central | • Écran LCD tactile |
| Taille de l'écran d'infodivertissement | • 7 pouces |
| Bluetooth/Téléphone embarqué | • |
| Système de contrôle de reconnaissance vocale | • Téléphone |
| Système intelligent embarqué | •Honda Connect |

Corps

| | |
|--------------------------|------|
| Longueur (mm) | 4621 |
| Largeur (mm) | 1855 |
| Hauteur (mm) | 1679 |
| Empattement (mm) | 2661 |
| Voie avant (mm) | 1601 |
| Voie arrière (mm) | 1607 |

Corps (suite)

| | |
|-------------------------------|----------------|
| Type d'ouverture des portes | Porte battante |
| Nombre de portes | 5 |
| Nombre de places | 5 |
| Capacité du réservoir (L) | 53 |
| Volume du coffre (L) | - |
| Coefficient de traînée (Cx) | - |
| Angle d'attaque (°) | 19 |
| Angle de fuite (°) | 22 |
| Rayon de braquage minimum (m) | 5.5 |

Boîte de vitesse

| | |
|----------------------|---|
| Abréviation | Variété en variation continue CVT |
| Nombre de rapports | Variété en constante |
| Type de transmission | Transmission à variation continue (CVT) |

Direction du châssis

| | |
|----------------------------|------------------------------------|
| Type de transmission | Moteur avant, traction avant (FF) |
| Type de suspension avant | Suspension indépendante MacPherson |
| Type de suspension arrière | Suspension indépendante multi-bras |
| Type de direction assistée | Aide électrique |
| Structure du corps | Chargé |

Configuration des sièges

| | |
|---|---|
| Matériau des sièges | • Ceau véritable |
| Réglage du siège principal | • Ajustement avant et arrière; • Ajustement du dossier; • Ajustement haut et bas (4 direction); • Soutien à la taille (4 direction) |
| Méthode de réglage du siège arrière | • Ajustement avant et arrière; • Réglage du dossier |
| Réglage électrique du siège conducteur et du siège passager | Principal •/Vice • |
| Boutons de réglage arrière du siège passager avant | - |

Configuration des sièges (suite)

| | |
|---|--|
| Réglage du siège de la deuxième rangée | <ul style="list-style-type: none">• Réglage du dossier |
| Banquette arrière rabattable | <ul style="list-style-type: none">• La proportion est abaissée |
| Accoudoir central avant/arrière | <ul style="list-style-type: none">• Avant/arrière • |
| Porte-gobelet arrière | <ul style="list-style-type: none">• |

Sécurité active

| | |
|--|--|
| Système antiblocage des roues (ABS) | <ul style="list-style-type: none">• |
| Répartiteur électronique de freinage (EBD/CBC) | <ul style="list-style-type: none">• |
| Système d'assistance au freinage (EBA/BAS/BA) | <ul style="list-style-type: none">• |
| Système antipatinage (ASR/TCS/TRC) | <ul style="list-style-type: none">• |
| Contrôle électronique de stabilité (ESC/ESP/DSC) | <ul style="list-style-type: none">• |
| Système de surveillance de la pression des pneus (TPMS) | <ul style="list-style-type: none">• Alarme de pression des pneus |
| Avertisseur de ceinture de sécurité | <ul style="list-style-type: none">• Première rangée |
| Fixations ISOFIX pour siège enfant | <ul style="list-style-type: none">• |
| Système d'avertissement de franchissement de ligne (LDWS) | <ul style="list-style-type: none">• |
| Système de freinage d'urgence autonome (AEB) | <ul style="list-style-type: none">• |
| Détection de fatigue du conducteur | <ul style="list-style-type: none">• |
| Alerte de collision frontale (FCW) | <ul style="list-style-type: none">• |
| Système d'appel d'urgence (eCall) | <ul style="list-style-type: none">• |

Climatisation/réfrigérateur

| | |
|--|---|
| Méthode de contrôle de la température de la climatisation | <ul style="list-style-type: none">• Climatisation automatique |
| Climatisation indépendante arrière | - |

Climatisation/réfrigérateur (suite)

| | |
|--|---|
| Bouches d'aération des sièges arrière | • |
| Contrôle de zone de température | • |
| Purificateur d'air pour voiture | - |
| Filtre PM2.5 d'habitacle | - |

Sécurité passive

| | |
|--|--------------------|
| Airbag conducteur/passager | Principal •/Vice • |
| Airbags latéraux avant/arrière | Avant •/arrière- |
| Airbags de tête avant/arrière (airbags rideaux) | • Avant/arrière • |

Frein de roue

| | |
|---|---------------------------------------|
| Type de freins avant | Ventilation à disque |
| Type de freins arrière | Type de disque |
| Type de frein de stationnement | Voiture de stationnement électronique |
| Dimensions des pneus avant | 235/65 R17 |
| Dimensions des pneus arrière | 235/65 R17 |
| Dimensions de la roue de secours | Non pleine taille |

Audio/Éclairage intérieur

| | |
|----------------------------|-------------------|
| Nombre de locuteurs | • 8 haut-parleurs |
|----------------------------|-------------------|

Fonctions de conduite

| | |
|---|---|
| Affichage des informations de trafic de navigation | • |
| Assistance de voie | - |
| Système d'assistance au maintien de la voie | • |
| Système de régulateur de vitesse | • Croisière adaptative à pleine vitesse |
| Système de navigation par satellite | • |
| Niveau d'assistance à la conduite | •L2 |
| Centrage de voie | • |

Fonctions de conduite (suite)

| | |
|--|---|
| Reconnaissance des panneaux de signalisation routière | <ul style="list-style-type: none">• |
| Systèmes d'aide à la conduite | <ul style="list-style-type: none">• Honda SENSING |
| Assistance au stationnement | - |

Éclairage extérieur

| | |
|--|---|
| Source de lumière de croisement | <ul style="list-style-type: none">• LED |
| Source lumineuse de feux de route | <ul style="list-style-type: none">• LED |
| Feux de jour à LED | <ul style="list-style-type: none">• |
| Feux de route et de croisement adaptatifs | <ul style="list-style-type: none">• |
| Phares automatiques | <ul style="list-style-type: none">• |
| Feux de brouillard avant | <ul style="list-style-type: none">• LED |
| Phares réglables en hauteur | <ul style="list-style-type: none">• |
| Délai d'extinction des phares | <ul style="list-style-type: none">• |

Rétroviseurs extérieurs

| | |
|---------------------------------------|---|
| Fonction rétroviseur extérieur | <ul style="list-style-type: none">• Réglage électrique;• pliage électrique;• chauffage du rétroviseur;• pliage automatique de la voiture de verrouillage |
|---------------------------------------|---|

Apparence/antivol

| | |
|---|---|
| Matériau de la jante | <ul style="list-style-type: none">• Alliage d'aluminium |
| Antidémarrage électronique du moteur | <ul style="list-style-type: none">• |
| Système de verrouillage centralisé dans la voiture | <ul style="list-style-type: none">• |
| Type de clé | <ul style="list-style-type: none">• Clé de télécommande |
| Système de démarrage sans clé | <ul style="list-style-type: none">• |
| Fonction d'entrée sans clé | <ul style="list-style-type: none">• Première rangée |
| Fonction de démarrage à distance | <ul style="list-style-type: none">• |
| calandre fermée active | <ul style="list-style-type: none">• |

Puits de lumière/Verre

Puits de lumière/Verre (suite)

| | |
|---|---|
| Type de toit ouvrant | <ul style="list-style-type: none">• Peut ouvrir la lucarne panoramique |
| Vitres électriques avant/arrière | <ul style="list-style-type: none">• Avant/arrière • |
| Fonction de levage de vitre à une touche | <ul style="list-style-type: none">• Position de conducteur |
| Fonction anti-pincement de fenêtre | <ul style="list-style-type: none">• |
| Miroir de maquillage pour voiture | <ul style="list-style-type: none">• Lumière de conduite principale; • Lumière de copilote |
| Essuie-glace arrière | <ul style="list-style-type: none">• |
| Vitre de confidentialité arrière | <ul style="list-style-type: none">• |

Couleur intérieure et extérieure

| | |
|---------------------------|---|
| Couleur extérieure | Ya Yunjin #A29481 Noir de cristal de couleur #000000 Ambre brun #4E433F Jing Yao Bai #EBECF1 Bleu clair de lune #005391 |
| Couleur intérieure | Noir #000000 Noir Marron #000000 #80563D |

Volant/rétroviseur intérieur

| | |
|--|--|
| Matériau du volant | <ul style="list-style-type: none">• Ceuu véritable |
| Réglage de la position du volant | <ul style="list-style-type: none">• Ajustement manuel de haut en bas |
| Volant multifonction | <ul style="list-style-type: none">• |
| Volant chauffant | - |
| Mémoire du volant | - |
| Écran d'affichage de l'ordinateur de bord | <ul style="list-style-type: none">• Couleur |
| Tableau de bord LCD complet | - |
| Taille de l'instrument LCD | <ul style="list-style-type: none">• 7 pouces |
| Fonction rétroviseur intérieur | <ul style="list-style-type: none">• Anti-éblouissement manuel |
| Changement de vitesse | <ul style="list-style-type: none">• Changement de vitesse de garde mécanique |

Configuration intelligente

| | |
|--------------------------------------|---|
| Services de voiture connectée | <ul style="list-style-type: none">• |
| Mises à jour OTA | - |
| Réseau 4G/5G | <ul style="list-style-type: none">•4G |

Configuration intelligente (suite)

| | |
|------------------------------------|---|
| Suppression active du bruit | <ul style="list-style-type: none">• |
|------------------------------------|---|

Contrôle de la conduite

| | |
|--|---|
| Commutateur de mode de conduite | <ul style="list-style-type: none">• Mouvement;• Économie |
| Stationnement automatique | <ul style="list-style-type: none">• |
| Aide au démarrage en côte | <ul style="list-style-type: none">• |
| Rapport de direction variable | <ul style="list-style-type: none">• |
| Technologie de démarrage et d'arrêt du moteur | <ul style="list-style-type: none">• |

Matériel de conduite

| | |
|--|--|
| Radars de stationnement avant/arrière | Avant-/Après • |
| Système de caméras d'aide à la conduite | <ul style="list-style-type: none">• Image inversée;• Image de la zone aveugle sur le côté de la voiture |
| Caméra de perception frontale | <ul style="list-style-type: none">• Monopoint |
| Nombre de caméras | <ul style="list-style-type: none">• 3 |
| Nombre de radars à ultrasons | <ul style="list-style-type: none">• 4 |

Recharge en voiture

| | |
|--|---|
| Port multimédia/de chargement | <ul style="list-style-type: none">• USB |
| Nombre de ports USB/Type-C | <ul style="list-style-type: none">• 2 avant/2 arrière |
| Fonction de chargement sans fil pour téléphone portable | <ul style="list-style-type: none">• Première rangée |

"●" = Équipement de série

"□" = Non disponible

"○" = Équipement en option.

Remarque : Il s'agit de véhicules du marché chinois. La couverture de garantie n'est pas disponible en dehors de la Chine.