# Informe de Detalles del Vehículo

## Jetour X70 PLUS 2021 1.5T DCT Montaña 7 Asiento

## Información Básica

| | |
|---|---|
| Marca | **Jetour** |
| Kilometraje | **51,000 km** |
| Color | **Negro** |
| Primera matriculación | **2022-01-01** |
| Número de transferencias | **2** |

## Imágenes del Vehículo

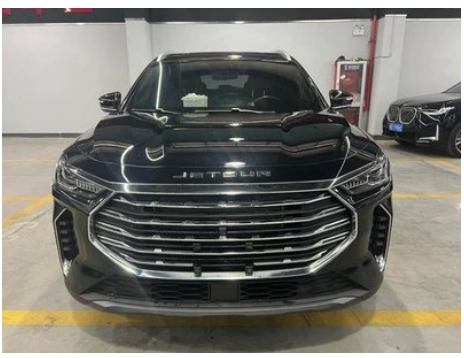

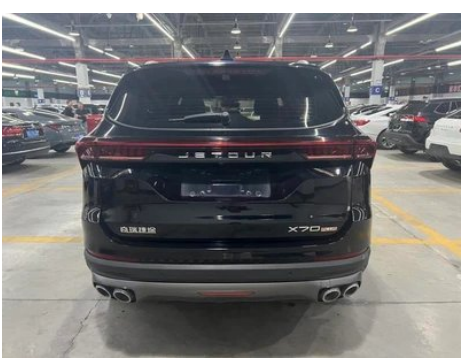

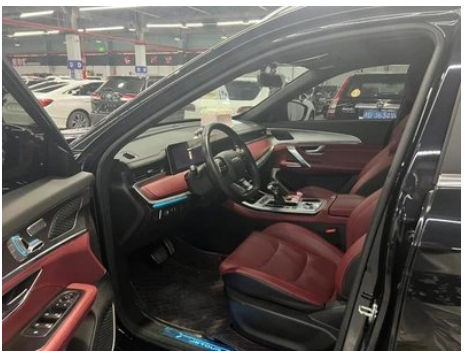

0
0.7
P

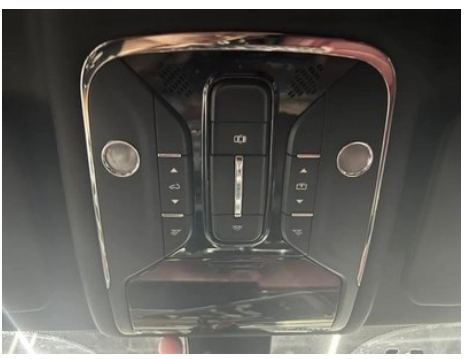
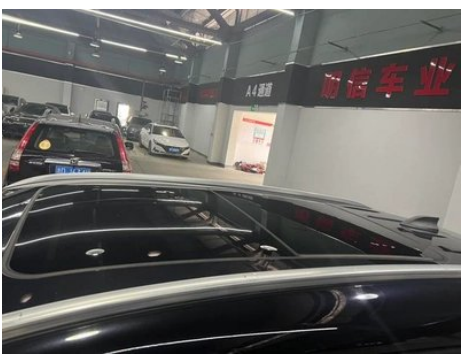
顺信车业
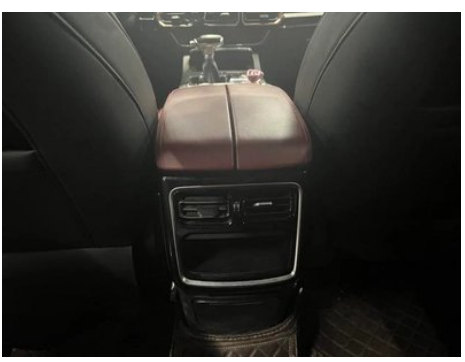

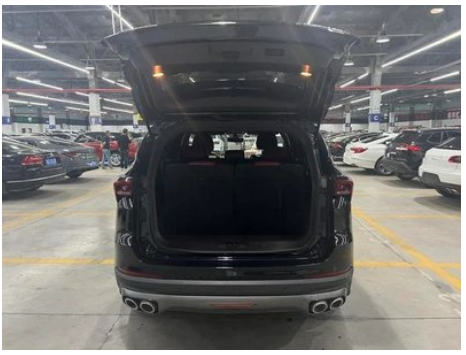

## Condición del Vehículo

1. Larguero lateral superior izquierdo, Deformación. 2. Estribo izquierdo, Daño por arañazo, Deformación del lado interior. 3. Lado interior del pilar B derecho, Arañazo. 4. Hueco de la rueda de repuesto, Suciedad. 5. Capó, Deformación, Arañazo. 6. Parachoques delantero, Reparación de pintura, Rozadura, Daño por arañazo. 7. Parachoques trasero, Reparación de pintura, Reemplazado, Daño por arañazo, Señales de desmontaje. 8. Puerta delantera izquierda, Arañazo. 9. Puerta delantera derecha, Deformación, Arañazo. 10. Puerta trasera izquierda, Deformación, Arañazo. 11. Puerta trasera derecha, Deformación, Arañazo. 12. Tapa del maletero, Reparación de pintura, Reparación de carrocería, Arañazo. 13. Aleta delantera izquierda, Arañazo. 14. Aleta delantera derecha, Deformación, Arañazo. 15. Panel lateral trasero izquierdo, Desconchón de pintura, Arañazo. 16. Panel lateral trasero derecho, Arañazo, Deformación. 17. Parabrisas, Picadura por impacto. 18. Piloto trasero izquierdo, Arañazo. 19. Piloto trasero derecho, Arañazo.

---

"●" = Equipamiento de serie

"-" = No disponible

"○" = Equipamiento opcional.

Nota: Estos son vehículos del mercado chino. La cobertura de garantía no está disponible fuera de China.