

Informe de Detalles del Vehículo

Toyota Crown 2015 2.5L Versión de disfrute inteligente

Información Básica

| | |
|--------------------------|------------|
| Marca | Toyota |
| Kilometraje | 157,000 km |
| Color | Negro |
| Primera matriculación | 2015-05-01 |
| Número de transferencias | 0 |

Imágenes del Vehículo

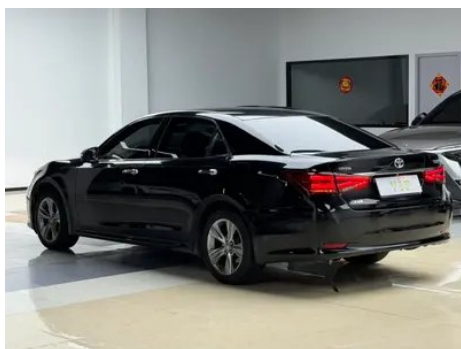



Condición del Vehículo

1. Lado interior del pilar B izquierdo, Arañazo, Deformación no relacionada con accidente. 2. Lado interior del pilar B derecho, Arañazo, Deformación. 3. Panel trasero de carrocería, Deformación. 4. Panel lateral trasero izquierdo, Reparación de pintura, Reparación de carrocería. 5. Panel lateral trasero derecho, Reparación de pintura, Reparación de carrocería.

Información de Configuración

Información del modelo

| | |
|-----------------------------|--|
| Nombre del modelo | Toyota Crown 2015 2.5L Versión de disfrute inteligente |
| Fecha de lanzamiento | 2015.09 |

Parámetros básicos

| | |
|-------------------------------|-------------------------------------|
| Categoría del vehículo | Coche mediano y grande |
| Tipo de energía | Gasolina |
| Potencia máxima (kW) | 142 |
| Par máximo (N·m) | 236 |
| Transmisión | Integración manual de 6 velocidades |
| Tipo de carrocería | Sedán |
| Motor | 2.5L 193 caballos de fuerza V6 |

Parámetros básicos (continuación)

| | |
|--|----------------|
| Dimensiones (LxAxA) (mm) | 5020*1805*1480 |
| Aceleración 0-100 km/h (s) | - |
| Velocidad máxima (km/h) | 210 |
| Peso en vacío (kg) | 1645 |
| Peso máximo autorizado (kg) | - |
| Consumo combinado NEDC (L/100 km) | 8.8 |

motor

| | |
|--|----------------------|
| Modelo de motor | 5GR-FE |
| Cilindrada (mL) | 2497 |
| Cilindrada (L) | 2.5 |
| Tipo de admisión | Inhala natural |
| Configuración de cilindros | V |
| Número de cilindros | 6 |
| Válvulas por cilindro | 4 |
| Relación de compresión | 10 |
| Distribución | DOHC |
| Diámetro (mm) | 87.5 |
| Carrera (mm) | 69.2 |
| Potencia máxima (CV) | 193 |
| Régimen de potencia máxima (rpm) | 6200 |
| Régimen de par máximo (rpm) | 4400 |
| Potencia neta máxima (kW) | - |
| Octanaje | 92. |
| Sistema de alimentación | EFI multipunto |
| Material de culata | Aleación de aluminio |
| Material de bloque motor | Aleación de aluminio |
| Tecnologías específicas del motor | Dual VVT-i |

Pantalla/Sistema

Pantalla/Sistema (continuación)

| | |
|---|-----------------------|
| Pantalla a color de control central | • |
| Tamaño de la pantalla de infoentretenimiento | • 7 pulgadas |
| Bluetooth/Teléfono integrado | • |
| Reproductor de CD/DVD | • CD de un solo disco |
| Tamaño de la pantalla de la consola central | • 5 pulgadas |

Cuerpo

| | |
|---------------------------------------|------|
| Longitud (mm) | 5020 |
| Anchura (mm) | 1805 |
| Altura (mm) | 1480 |
| Distancia entre ejes (mm) | 2925 |
| Vía delantera (mm) | 1540 |
| Vía trasera (mm) | 1540 |
| Altura libre con carga (mm) | 140 |
| Tipo de apertura de puertas | - |
| Número de puertas | 4 |
| Número de plazas | 5 |
| Capacidad del depósito (L) | 70 |
| Volumen del tronco (L) | 510 |
| Coefficiente aerodinámico (Cx) | - |

Caja de cambios

| | |
|----------------------------|---|
| Abreviatura | Integración manual de 6 velocidades |
| Número de marchas | 6 |
| Tipo de transmisión | Transmisión automática con modo manual (AT) |

Dirección del chasis

| | |
|-------------------------------------|---|
| Tipo de tracción | Motor delantero, tracción trasera (FR) |
| Tipo de suspensión delantera | Suspensión independiente de doble horquilla |

Dirección del chasis (continuación)

| | |
|-----------------------------------|-------------------------------------|
| Tipo de suspensión trasera | Suspensión independiente multibrazo |
| Tipo de dirección asistida | Asistencia eléctrica |
| Estructura corporal | Tipo de carga |

Configuración del asiento

| | |
|--|--|
| Material de los asientos | • Cuero genuino |
| Ajuste del asiento principal | • Ajuste hacia adelante y hacia atrás; • Ajuste del respaldo; • Ajuste de altura (2 a); • Ajuste de altura (4 a) |
| Método de ajuste del coasiento | • Ajuste delantero y trasero; • Ajuste del respaldo |
| Ajuste eléctrico del asiento del conductor y del pasajero. | Principal •/Vice • |
| Funciones del asiento delantero | • Calefacción |
| Botones ajustables en la parte trasera del asiento del pasajero delantero | - |
| Apoyabrazos central delantero/trasero | Antes •/después • |
| Portavasos trasero | • |

Seguridad activa

| | |
|---|---|
| Sistema antibloqueo de frenos (ABS) | • |
| Distribución electrónica de frenado (EBD/CBC) | • |
| Sistema de asistencia a la frenada (EBA/BAS/BA) | • |
| Sistema de control de tracción (ASR/TCS/TRC) | • |
| Control electrónico de estabilidad (ESC/ESP/DSC) | • |
| Recordatorio de cinturón de seguridad | • |
| Anclajes ISOFIX para sillas infantiles | • |
| Sistema de aviso de cambio involuntario de carril (LDWS) | - |

Seguridad activa (continuación)

| | |
|---|---|
| Frenado autónomo de emergencia (AEB) | • |
| Detector de fatiga del conductor | - |

Aire acondicionado/refrigerador

| | |
|--|---------------------------------|
| Método de control de temperatura del aire acondicionado | • Aire acondicionado automático |
| Climatización independiente trasera | - |
| Ventilaciones de aire del asiento trasero | • |
| Control de zona de temperatura | • |
| Purificador de aire para coche | - |
| Filtro PM2.5 para el habitáculo | - |

Seguridad pasiva

| | |
|---|-----------------------------------|
| Bolsa de aire del conductor y del pasajero | Principal •/Vice • |
| Airbags laterales delanteros y traseros | Antes •/después • |
| Airbags de cabeza delanteros y traseros (airbags de cortina) | Antes •/después • |
| Airbag de rodilla | • Airbag de rodilla del conductor |

Freno de rueda

| | |
|---|------------------------------|
| Tipo de frenos delanteros | Tipo de disco de ventilación |
| Tipo de frenos traseros | Tipo de disco |
| Tipo de freno de estacionamiento | Freno de pie |
| Tamaño de neumáticos delanteros | 225/50 R17 |
| Tamaño de neumáticos traseros | 225/50 R17 |
| Tamaño de la rueda de repuesto | No tamaño completo |

Audio/Iluminación interior

| | |
|----------------------------|-----------------|
| Número de hablantes | • 6-7 altavoces |
|----------------------------|-----------------|

Funciones de conducción

Funciones de conducción (continuación)

| | |
|---|--|
| Pantalla de información de tráfico de navegación | - |
| Asistente de carril | - |
| Sistema de asistencia para mantenerse en el carril | - |
| Sistema de control de crucero | • Control de crucero; • Crucero adaptativo |
| Sistema de navegación por satélite | - |
| Asistencia de estacionamiento | - |

Iluminación exterior

| | |
|--|------|
| Fuente de luz de cruce | •LED |
| Fuente de luz de carretera | •LED |
| Luces diurnas LED | • |
| Luces altas y bajas adaptativas | - |
| Faros automáticos | • |
| luces antiniebla delanteras | • |
| Faros delanteros regulables en altura | • |
| Retardo de apagado de los faros | - |
| Dispositivo de limpieza de faros | • |

Espejos exteriores

| | |
|------------------------------------|---|
| Función del espejo exterior | • Ajuste eléctrico; • Plegable eléctrico; • Calefacción del espejo retrovisor |
|------------------------------------|---|

Apariencia/antirrobo

| | |
|---|---------------------------|
| Material de la llanta | • Aleación de aluminio |
| inmovilizador electrónico del motor | • |
| Sistema de cierre centralizado en el coche | • |
| Tipo de clave | • Llave de control remoto |
| Sistema de arranque sin llave | • |

Apariencia/antirrobo (continuación)

| | |
|-------------------------------------|---|
| Función de entrada sin llave | • |
|-------------------------------------|---|

Tragaluz/Vidrio

| | |
|--|-----------------------------|
| Tipo de techo solar | • Techo corredizo eléctrico |
| Elevalunas eléctricos delanteros y traseros | Antes •/después • |
| Función de elevación de ventana con un solo toque | • Vehículo completo |
| Función anti-pinzamiento de ventana | • |
| Espejo de maquillaje para coche | • |
| Limpiaparabrisas trasero | - |

Color interior y exterior

| | |
|-----------------------|---|
| Color exterior | Piedra preciosa perla blanca #FCFAFC Negro #000000 Mica rojo oscuro #502E35 Mica gris oscuro metálico #3E3830 Metal plateado #D8DDD6 Color metálico de zafiro #1A7AAE Mica marrón oscuro metálico #52433A |
| Color interior | Negro: #3E4146; Negro/beige: #3E4146/# C9A782 |

Volante/espejo interior

| | |
|---|--|
| Material del volante | • Corteza |
| Ajuste de la posición del volante | • Ajuste manual hacia arriba y hacia abajo |
| Volante multifunción | • |
| Volante calefactado | - |
| Memoria del volante | - |
| Pantalla de visualización de la computadora de viaje | • |
| Panel de instrumentos LCD completo | - |
| Función del espejo retrovisor interior | • Manual antideslumbrante |

Configuración inteligente

| | |
|-------------------------------------|---|
| Servicios de coche conectado | - |
| Actualizaciones OTA | - |

Control de conducción

| | |
|--|---|
| Estacionamiento automático | - |
| Asistencia de arranque en pendiente | • |

Hardware de conducción

| | |
|---|--------------------------|
| Radar de estacionamiento delantero/trasero | Antes •/después • |
| Sistema de cámaras de asistencia a la conducción | • Imagen de marcha atrás |

Carga en el coche

| | |
|-----------------------------------|-----------|
| Puerto multimedia/de carga | •USB;•AUX |
|-----------------------------------|-----------|

"●" = Equipamiento de serie

"-" = No disponible

"○" = Equipamiento opcional.

Nota: Estos son vehículos del mercado chino. La cobertura de garantía no está disponible fuera de China.