Rapport de Détail du Véhicule

Honda Fit 2018 1.5L CVT Version confortable

Informations de Base

Marque	**Honda**
Kilométrage	**44,000 km**
Couleur	**Blanc**
Première immatriculation	**2019-10-01**
Nombre de transferts	**0**

Images du Véhicule





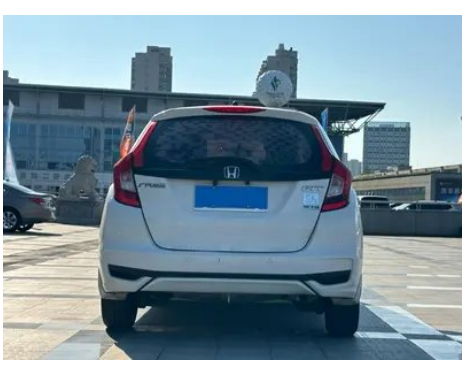



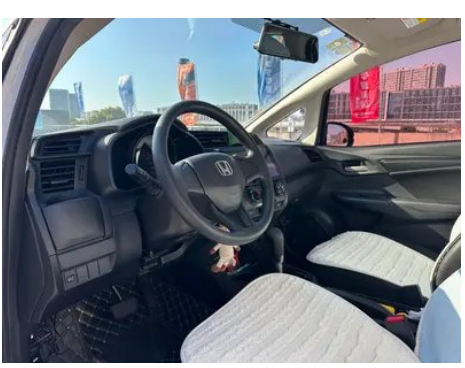

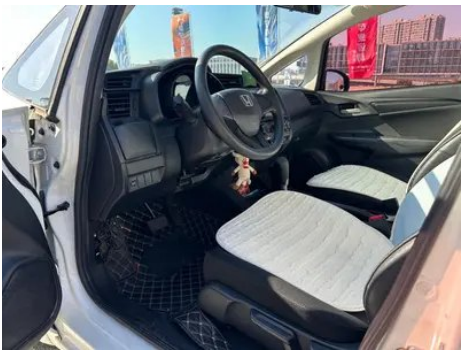
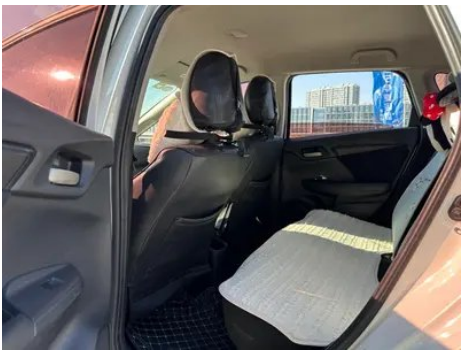






État du Véhicule

1. Poutre inférieure gauche: Bas de caisse gauche, Réparation de peinture, Déformation du côté intérieur, Déformation du côté extérieur, Réparation de carrosserie du côté extérieur. 2. Poutre inférieure droite: Bas de caisse droit, Réparation de peinture, Réparation de carrosserie du côté intérieur, Réparation de carrosserie du côté extérieur. 3. Bord du montant B gauche: Face intérieure du montant B gauche, Rayure, Déformation non liée à un accident. 4. Bord du montant B droit: Face intérieure du montant B droit, Déformation, Réparation de peinture. 5. Bord du montant C droit: Face intérieure du montant C droit, Déformation, Réparation de peinture, Réparation de carrosserie. 6. Aile arrière gauche: Dommage par rayure. 7. Aile arrière droite: Réparation de peinture, Réparation de carrosserie.

Informations de Configuration

Informations sur le modèle

Nom du modèle	Honda Fit 2018 1.5L CVT Version confortable
Date de lancement	2018.01

Paramètres de base

Catégorie du véhicule	Petite voiture
Type d'énergie	Essence
Puissance maximale (kW)	96
Couple maximal (N·m)	155
Transmission	Transmission à variation continue CVT
Type de carrosserie	Hayon
Moteur	1.5 L 131 ch L4
Dimensions (L×l×H) (mm)	4096*1695*1525
Accélération 0-100 km/h (s)	-
Vitesse maximale (km/h)	-
Poids à vide (kg)	1073
Poids total autorisé en charge (kg)	-
Consommation mixte NEDC (L/100 km)	5.3

moteur

Référence moteur	L15B3
Cylindrée (mL)	1498
Cylindrée (L)	1.5
Type d'admission	Moteur atmosphérique
Configuration des cylindres	L
Nombre de cylindres	4
Soupapes par cylindre	4
Taux de compression	11.5
Distribution	DOHC
Puissance maximale (ch)	131
Régime de puissance maxi (tr/min)	6600
Régime de couple maxi (tr/min)	4600
Puissance nette maximale (kW)	-
Indice d'octane	92 RON
Système d'alimentation	Injection directe

moteur (suite)

Matériau de culasse	Alliage d'aluminium
Matériau de bloc-moteur	Alliage d'aluminium
Technologies spécifiques aux moteurs	i-VTEC

Écran/Système

Bluetooth/Téléphone embarqué	-

Corps

Longueur (mm)	4096
Largeur (mm)	1695
Hauteur (mm)	1525
Empattement (mm)	2530
Voie avant (mm)	1480
Voie arrière (mm)	1465
Garde au sol en charge (mm)	105
Type d'ouverture des portes	-
Nombre de portes	5
Nombre de places	5
Capacité du réservoir (L)	40
Volume du coffre (L)	-
Coefficient de traînée (Cx)	-

Boîte de vitesse

Abréviation	Transmission à variation continue CVT
Nombre de rapports	Transmission à variation continue
Type de transmission	Transmission à variation continue (CVT)

Direction du châssis

Type de transmission	Moteur avant, traction avant (FF)
Type de suspension avant	Suspension indépendante MacPherson
Type de suspension arrière	Suspension dépendante à traverse de torsion
Type de direction assistée	Direction assistée électrique
Structure du corps	Structure monocoque

Configuration des sièges

Configuration des sièges (suite)

Matériau des sièges	• Tissu
Réglage du siège principal	• Réglage longitudinal; • Réglage du dossier; • Réglage haut et bas (2 directions)
Méthode de réglage du siège arrière	• Réglage longitudinal; • Réglage du dossier
Réglage électrique du siège conducteur et du siège passager	-
Boutons de réglage arrière du siège passager avant	-
Banquette arrière rabattable	• Rabattement en une seule partie
Accoudoir central avant/ arrière	-
Porte-gobelet arrière	-

Sécurité active

Système antiblocage des roues (ABS)	•
Répartiteur électronique de freinage (EBD/CBC)	•
Système d'assistance au freinage (EBA/BAS/BA)	-
Système antipatinage (ASR/TCS/TRC)	-
Contrôle électronique de stabilité (ESC/ESP/DSC)	-
Avertisseur de ceinture de sécurité	• Rangée avant
Fixations ISOFIX pour siège enfant	•
Système d'avertissement de franchissement de ligne (LDWS)	-
Système de freinage d'urgence autonome (AEB)	-
Détection de fatigue du conducteur	-

Climatisation/réfrigérateur

Climatisation/réfrigérateur (suite)

Méthode de contrôle de la température de la climatisation	• Climatisation manuelle
Climatisation indépendante arrière	-
Bouches d'aération des sièges arrière	-
Contrôle de zone de température	-
Purificateur d'air pour voiture	-
Filtre PM2.5 d'habitacle	-

Sécurité passive

Airbag conducteur/ passager	conducteur •/passager •
Airbags latéraux avant/ arrière	-
Airbags de tête avant/ arrière (airbags rideaux)	-

Frein de roue

Type de freins avant	Frein à disque ventilé
Type de freins arrière	Frein à tambour
Type de frein de stationnement	Frein à main
Dimensions des pneus avant	185/60 R15
Dimensions des pneus arrière	185/60 R15
Dimensions de la roue de secours	De dimensions réduites

Audio/Éclairage intérieur

Nombre de locuteurs	• 2 haut-parleurs

Fonctions de conduite

Affichage des informations de trafic de navigation	-
Assistance de voie	-
Système d'assistance au maintien de la voie	-
Système de navigation par satellite	-

Fonctions de conduite (suite)

Assistance au stationnement	-

Éclairage extérieur

Source de lumière de croisement	• Halogène
Source lumineuse de feux de route	• Halogène
Feux de jour à LED	-
Feux de route et de croisement adaptatifs	-
Phares automatiques	-
Phares réglables en hauteur	•
Délai d'extinction des phares	-

Rétroviseurs extérieurs

Fonction rétroviseur extérieur	• Régulation électrique

Apparence/antivol

Matériau de la jante	• acier
Antidémarrage électronique du moteur	•
Système de verrouillage centralisé dans la voiture	•
Type de clé	• Clé de télécommande
Système de démarrage sans clé	-

Puits de lumière/Verre

Vitres électriques avant/ arrière	avant •/arrière •
Fonction de levage de vitre à une touche	• Côté conducteur
Fonction anti-pincement de fenêtre	•
Miroir de maquillage pour voiture	• Côté passager avant
Essuie-glace arrière	•

Couleur intérieure et extérieure

Couleur extérieure	Taffetas blanc:#FFFFFF; Bleu océan:#205597

Couleur intérieure et extérieure (suite)

Couleur intérieure	Noir:#000000

Volant/rétroviseur intérieur

Matériau du volant	• Plastique
Réglage de la position du volant	• Réglage manuel de haut en bas
Volant multifonction	-
Volant chauffant	-
Mémoire du volant	-
Écran d'affichage de l'ordinateur de bord	• Monochrome
Tableau de bord LCD complet	-
Fonction rétroviseur intérieur	• Rétroviseur antireflet à réglage manuel

Configuration intelligente

Services de voiture connectée	-
Mises à jour OTA	-

Contrôle de la conduite

Commutateur de mode de conduite	• Sport; • Mode économique
Stationnement automatique	-

Matériel de conduite

Radar de stationnement avant/arrière	-

Recharge en voiture

Port multimédia/de chargement	•USB
Nombre de ports USB/ Type-C	• Rangée avant 2 unités

"●" = Équipement de série

"-" = Non disponible

"○" = Équipement en option.

Remarque : Il s'agit de véhicules du marché chinois. La couverture de garantie n'est pas disponible en dehors de la Chine.