Отчет о Деталях Автомобиля

Honda Fit 2018 1.5L CVT Комфорт-версия

Основная Информация

Марка	**Honda**
Пробег	**44,000 km**
Цвет	**Белый**
Первая регистрация	**2019-10-01**
Количество передач	**0**

Изображения Автомобиля




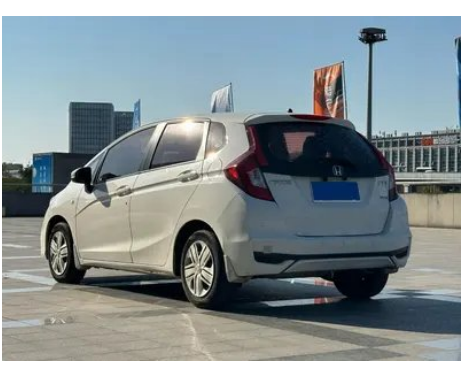
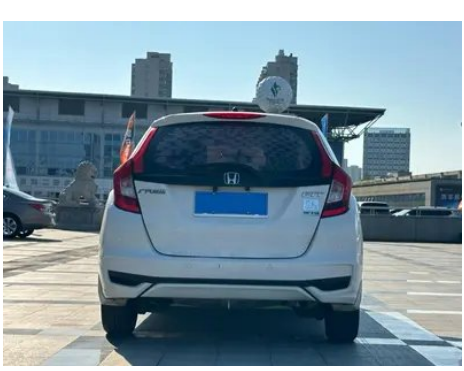


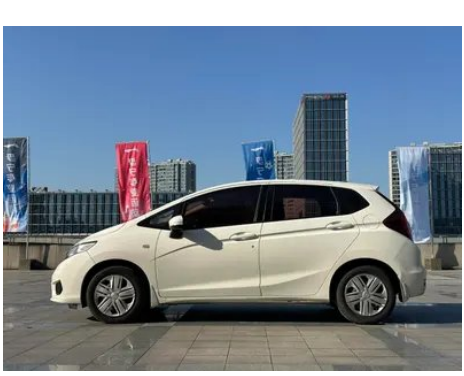
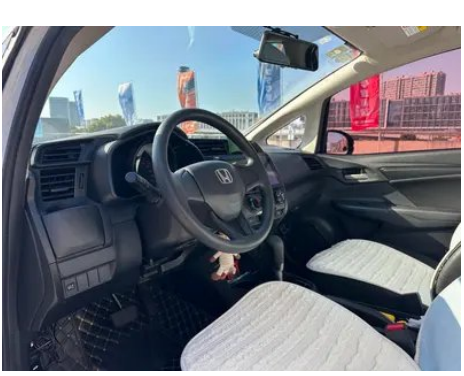

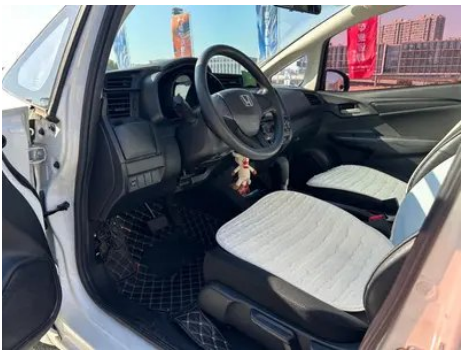
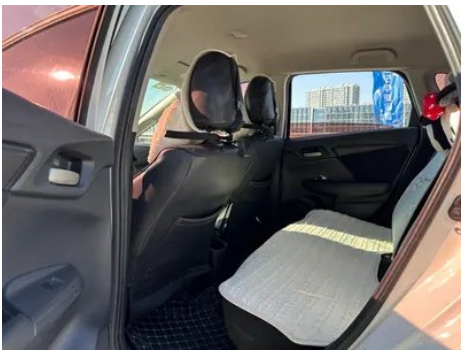






Состояние Автомобиля

1. Левая нижняя балка: Левый порог кузова, Ремонт лакокрасочного покрытия, Деформация внутренней стороны, Деформация внешней стороны, Кузовной ремонт внешней стороны. 2. Правая нижняя балка: Правый порог кузова, Ремонт лакокрасочного покрытия, Кузовной ремонт внутренней стороны, Кузовной ремонт внешней стороны. 3. Кромка левой стойки B: Внутренняя сторона левой стойки B, Царапина, Деформация не вследствие ДТП. 4. Кромка правой стойки B: Внутренняя сторона правой стойки B, Деформация, Ремонт лакокрасочного покрытия. 5. Кромка правой стойки C: Внутренняя сторона правой стойки C, Деформация, Ремонт лакокрасочного покрытия, Кузовной ремонт. 6. Левая задняя боковина: Повреждение царапиной. 7. Правая задняя боковина: Ремонт лакокрасочного покрытия, Кузовной ремонт.

Информация о Конфигурации

Информация о модели

Наименование модели	Honda Fit 2018 1.5L CVT Комфорт-версия

Информация о модели (продолжение)

Дата выпуска	2018.01

Основные параметры

Класс автомобиля	Малый автомобиль
Тип энергии	Бензин
Максимальная мощность (кВт)	96
Максимальный крутящий момент (Н·м)	155
Трансмиссия	Бесступенчатая трансмиссия CVT
Тип кузова	Хэтчбек
Двигатель	1.5 L 131 л.с. L4
Габариты (Д×Ш×В) (мм)	4096*1695*1525
Разгон 0-100 км/ч (с)	-
Максимальная скорость (км/ч)	-
Снаряженная масса (кг)	1073
Полная масса (кг)	-
Расход топлива по циклу NEDC (л/100км)	5.3

двигатель

Модель двигателя	L15B3
Рабочий объем (мл)	1498
Рабочий объем (л)	1.5
Тип впуска	Атмосферный двигатель
Компоновка цилиндров	L
Количество цилиндров	4
Клапанов на цилиндр	4
Степень сжатия	11.5
Газораспределительный механизм	DOHC
Максимальная мощность (л.с.)	131
Обороты максимальной мощности (об/мин)	6600
Обороты максимального крутящего момента (об/мин)	4600

двигатель (продолжение)

Максимальная полезная мощность (кВт)	-
Октановое число	92 RON
Система подачи топлива	Непосредственный впрыск топлива
Материал головки блока цилиндров	Алюминиевый сплав
Материал блока цилиндров	Алюминиевый сплав
Технологии, специфичные для двигателей	i-VTEC

Экран/Система

Bluetooth/ Автомобильный телефон	-

Тело

Длина (мм)	4096
Ширина (мм)	1695
Высота (мм)	1525
Колесная база (мм)	2530
Передняя колея (мм)	1480
Задняя колея (мм)	1465
Дорожный просвет при полной загрузке (мм)	105
Тип открывания дверей	-
Количество дверей	5
Количество мест	5
Объем топливного бака (л)	40
Объем багажника (л)	-
Коэффициент аэродинамического сопротивления (Cd)	-

Коробка передач

Аббревиатура	Бесступенчатая трансмиссия CVT
Количество передач	Бесступенчатая трансмиссия
Тип трансмиссии	Бесступенчатая трансмиссия (CVT)

Рулевое управление шасси

Рулевое управление шасси (продолжение)

Тип привода	Переднемоторный, переднеприводный (FF)
Тип передней подвески	Независимая подвеска McPherson
Тип задней подвески	Зависимая подвеска с торсионной балкой
Тип усилителя руля	Электроусилитель рулевого управления
Строение тела	Несущий кузов

Конфигурация сидений

Материал сидений	• Ткань
Регулировка основного сиденья	• Продольная регулировка; • Регулировка спинки; • Регулировка высоты (2 направления)
Метод регулировки совместного сиденья	• Продольная регулировка; • Регулировка спинки
Электрорегулировка сиденья водителя и пассажира	-
Кнопки регулировки заднего сиденья переднего пассажира	-
Заднее сиденье складное	• Складывание целиком
Передний/задний центральный подлокотник	-
Задний подстаканник	-

Активная безопасность

Антиблокировочная система (ABS)	•
Электронное распределение тормозных усилий (EBD/CBC)	•
Система экстренного торможения (EBA/BAS/BA)	-
Система контроля тяги (ASR/TCS/TRC)	-
Система курсовой устойчивости (ESC/ESP/DSC)	-

Активная безопасность (продолжение)

Система напоминания о ремне безопасности	• Передний ряд
Крепления ISOFIX для детских кресел	•
Система предупреждения о съезде с полосы (LDWS)	-
Система автономного экстренного торможения (AEB)	-
Система обнаружения усталости водителя	-

Кондиционер/холодильник

Метод регулирования температуры в системе кондиционирования воздуха	• Ручной кондиционер
Независимая система климат-контроля для задних пассажиров	-
Вентиляционные отверстия на задних сиденьях	-
Контроль температурной зоны	-
Автомобильный очиститель воздуха	-
Салонный фильтр PM2.5	-

Пассивная безопасность

Подушка безопасности водителя/пассажира	водитель •/пассажир •
Передние/задние боковые подушки безопасности	-
Подушки безопасности для защиты головы спереди/сзади (шторки безопасности)	-

Колесный тормоз

Тип передних тормозов	Вентилируемый дисковый тормоз
Тип задних тормозов	Барабанный тормоз
Тип стояночного тормоза	Ручной тормоз
Размер передних шин	185/60 R15

Колесный тормоз (продолжение)

Размер задних шин	185/60 R15
Размер запасного колеса	Неполноразмерный

Аудио/Внутреннее освещение

Количество говорящих	• 2 динамика

Функции вождения

Навигационный дисплей дорожной информации	-
Помощь в удержании полосы движения	-
Система помощи при движении по полосе	-
Спутниковая навигационная система	-
Помощь при парковке	-

Внешнее освещение

Источник света ближнего света	• Галоген
Источник света дальнего света	• Галоген
Светодиодные дневные ходовые огни	-
Адаптивный дальний и ближний свет	-
Автоматические фары	-
Регулируемые по высоте фары	•
Задержка выключения фар	-

Внешние зеркала

Функция внешнего зеркала	• Электрическая регулировка

Внешний вид/противоугонное

Материал обода	• сталь
Электронный иммобилайзер двигателя	•
Центральный замок в автомобиле	•
Тип ключа	• Ключ ДУ (дистанционный ключ)
Система бесключевого запуска	-

Мансардное окно/стекло

Передние/задние электрические стеклоподъемники	передний •/задний •
Функция подъема окна одним нажатием	• Со стороны водителя
Функция защиты от защемления окон	•
Автомобильное зеркало для макияжа	• Со стороны переднего пассажира
Задний дворник	•

Цвет интерьера и экстерьера

Цвет кузова	Тафта белый:#FFFFFF; Морской синий:#205597
Цвет салона	Чёрный:#000000

Рулевое колесо/внутреннее зеркало

Материал рулевого колеса	• Пластик
Регулировка положения рулевого колеса	• Ручная регулировка вверх и вниз
Многофункциональное рулевое колесо	-
Подогрев рулевого колеса	-
Память рулевого колеса	-
Экран дисплея маршрутного компьютера	• Монохромный
Полностью ЖК-панель приборов	-
Функция внутреннего зеркала заднего вида	• Зеркало с ручным затемнением

Интеллектуальная конфигурация

Сервисы подключенного автомобиля	-
Обновления по воздуху (OTA)	-

Контроль вождения

Переключатель режима движения	• Спорт; • Экономичный режим
Автоматическая парковка	-

Приводное оборудование

Приводное оборудование (продолжение)

Передний/задний парковочный радар	-

Зарядка в автомобиле

Мультимедийный/ зарядный порт	•USB
Количество портов USB/ Type-C	• Передний ряд 2 шт.

"●" = Стандартное оборудование

"-" = Недоступно

"○" = Опциональное оборудование.

Примечание: Это автомобили для китайского рынка.
Гарантийное покрытие недоступно за пределами Китая.