

Informe de Detalles del Vehículo

BMW X1 2022 sDrive20Li Tipo de lujo

Información Básica

| | |
|--------------------------|-------------------|
| Marca | BMW |
| Kilometraje | 47,000 km |
| Color | Blanco |
| Primera matriculación | 2023-02-01 |
| Número de transferencias | 1 |

Imágenes del Vehículo

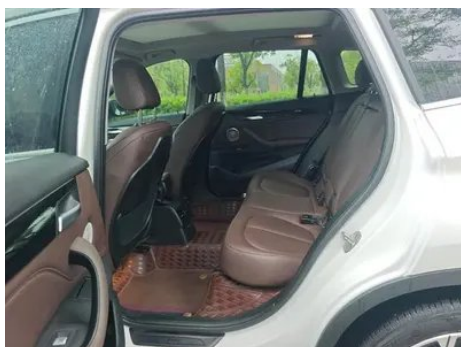

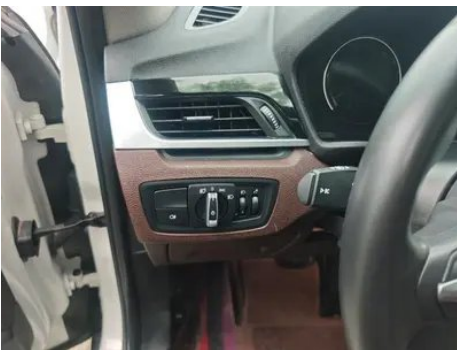
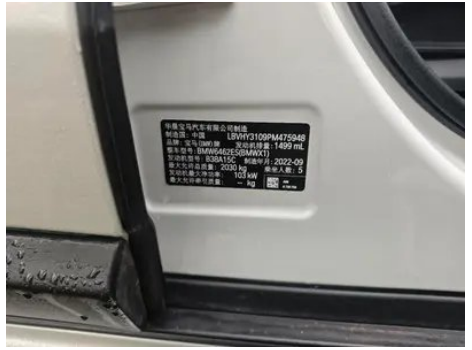

Condición del Vehículo

1. Rielles y estructura del asiento del pasajero delantero, Señales de desmontaje.

Información de Configuración

Información del modelo

Información del modelo (continuación)

| | |
|-----------------------------|-------------------------------------|
| Nombre del modelo | BMW X1 2022 sDrive20Li Tipo de lujo |
| Fecha de lanzamiento | 2021.12 |

Parámetros básicos

| | |
|--|--|
| Categoría del vehículo | SUV compacto |
| Tipo de energía | Gasolina |
| Potencia máxima (kW) | 103 |
| Par máximo (N·m) | 220 |
| Transmisión | Doble embrague húmedo de 7 velocidades |
| Tipo de carrocería | SUV |
| Motor | 1.5T 140 caballos de fuerza L3 |
| Dimensiones (LxAxA) (mm) | 4565*1821*1620 |
| Aceleración 0-100 km/h (s) | 10.5 |
| Velocidad máxima (km/h) | 195 |
| Peso en vacío (kg) | 1565 |
| Peso máximo autorizado (kg) | 2030 |
| Consumo combinado NEDC (L/100 km) | 6.2 |
| Consumo combinado WLTP (L/100 km) | 6.9 |

motor

| | |
|---|-----------|
| Modelo de motor | B38A15C |
| Cilindrada (mL) | 1499 |
| Cilindrada (L) | 1.5 |
| Tipo de admisión | Turbo |
| Configuración de cilindros | L |
| Número de cilindros | 3 |
| Válvulas por cilindro | 4 |
| Distribución | DOHC |
| Potencia máxima (CV) | 140 |
| Régimen de potencia máxima (rpm) | 4600-6500 |

motor (continuación)

| | |
|------------------------------------|----------------------|
| Régimen de par máximo (rpm) | 1400-4300 |
| Potencia neta máxima (kW) | 103 |
| Octanaje | 95. |
| Sistema de alimentación | Spray directo |
| Material de culata | Aleación de aluminio |
| Material de bloque motor | Aleación de aluminio |
| Disposición del motor | Horizontal |

Pantalla/Sistema

| | |
|---|--|
| Pantalla a color de control central | <ul style="list-style-type: none">• Pantalla LCD táctil |
| Tamaño de la pantalla de infoentretenimiento | <ul style="list-style-type: none">• 10.25 pulgadas |
| Bluetooth/Teléfono integrado | <ul style="list-style-type: none">• |
| Integración/Duplicación de smartphone | <ul style="list-style-type: none">• Compatibilidad con Apple CarPlay;• Compatibilidad con Baidu CarLife |
| Sistema de control de reconocimiento de voz | <ul style="list-style-type: none">• Sistema multimedia;• Teléfono |
| Sistema inteligente a bordo del vehículo | <ul style="list-style-type: none">• iDrive |

Cuerpo

| | |
|---------------------------------------|-----------------|
| Longitud (mm) | 4565 |
| Anchura (mm) | 1821 |
| Altura (mm) | 1620 |
| Distancia entre ejes (mm) | 2780 |
| Vía delantera (mm) | 1563 |
| Vía trasera (mm) | 1564 |
| Tipo de apertura de puertas | Puerta batiente |
| Número de puertas | 5 |
| Número de plazas | 5 |
| Capacidad del depósito (L) | 61 |
| Volumen del tronco (L) | 505-1650 |
| Coefficiente aerodinámico (Cx) | - |

Cuerpo (continuación)

| | |
|----------------------|----|
| Ángulo de ataque (°) | 18 |
| Ángulo de salida (°) | 21 |

Caja de cambios

| | |
|---------------------|--|
| Abreviatura | Doble embrague húmedo de 7 velocidades |
| Número de marchas | 7 |
| Tipo de transmisión | Transmisión de doble embrague húmedo (DCT) |

Dirección del chasis

| | |
|------------------------------|--|
| Tipo de tracción | Motor delantero, tracción delantera (FF) |
| Tipo de suspensión delantera | Suspensión independiente MacPherson |
| Tipo de suspensión trasera | Suspensión independiente multibrazo |
| Tipo de dirección asistida | Asistencia eléctrica |
| Estructura corporal | Tipo de carga |

Configuración del asiento

| | |
|---|--|
| Material de los asientos | • Imitación de cuero |
| Ajuste del asiento principal | • Ajuste hacia adelante y hacia atrás; • Ajuste del respaldo; • Ajuste de altura (4 en dirección); • Ajuste del soporte de la pierna |
| Método de ajuste del coasiento | • Ajuste hacia adelante y hacia atrás; • Ajuste del respaldo; • Ajuste de altura (4 en dirección); • Ajuste del soporte de la pierna |
| Ajuste eléctrico del asiento del conductor y del pasajero. | Principal •/Vice- |
| Funciones del asiento delantero | ○ Calefacción (USD 441) |
| Función de memoria del asiento eléctrico | • Posición de conducción |
| Botones ajustables en la parte trasera del asiento del pasajero delantero | - |
| Ajuste del asiento de la segunda fila | • Ajuste delantero y trasero; • Ajuste del respaldo |
| Asiento trasero plegable | • Proporción hacia abajo |
| Apoyabrazos central delantero/trasero | Antes •/después • |

Configuración del asiento (continuación)

| | |
|-------------------------------------|---|
| Portavasos trasero | • |
| Asientos de estilo deportivo | • |

Seguridad activa

| | |
|--|-------------------------------------|
| Sistema antibloqueo de frenos (ABS) | • |
| Distribución electrónica de frenado (EBD/CBC) | • |
| Sistema de asistencia a la frenada (EBA/BAS/BA) | • |
| Sistema de control de tracción (ASR/TCS/TRC) | • |
| Control electrónico de estabilidad (ESC/ESP/DSC) | • |
| Sistema de monitorización de presión de neumáticos (TPMS) | • Pantalla de presión de neumáticos |
| Recordatorio de cinturón de seguridad | • Primera fila |
| Anclajes ISOFIX para sillas infantiles | • |
| Sistema de aviso de cambio involuntario de carril (LDWS) | - |
| Frenado autónomo de emergencia (AEB) | - |
| Detector de fatiga del conductor | - |
| Sistema de llamada de emergencia (eCall) | • |

Aire acondicionado/refrigerador

| | |
|--|---------------------------------|
| Método de control de temperatura del aire acondicionado | • Aire acondicionado automático |
| Climatización independiente trasera | - |
| Ventilaciones de aire del asiento trasero | • |
| Control de zona de temperatura | • |
| Purificador de aire para coche | - |

Aire acondicionado/refrigerador (continuación)

| | |
|--|---|
| Filtro PM2.5 para el habitáculo | - |
|--|---|

Seguridad pasiva

| | |
|---|--------------------|
| Bolsa de aire del conductor y del pasajero | Principal •/Vice • |
| Airbags laterales delanteros y traseros | Antes •/después- |
| Airbags de cabeza delanteros y traseros (airbags de cortina) | Antes •/después • |
| Neumáticos run-flat | • |

Freno de rueda

| | |
|---|------------------------------|
| Tipo de frenos delanteros | Tipo de disco de ventilación |
| Tipo de frenos traseros | Tipo de disco |
| Tipo de freno de estacionamiento | Estacionado electrónico |
| Tamaño de neumáticos delanteros | 225/50 R18 |
| Tamaño de neumáticos traseros | 225/50 R18 |
| Tamaño de la rueda de repuesto | Ninguno |

Audio/Iluminación interior

| | |
|---------------------------------------|---|
| Marca del altavoz | ○ Harman/Kardon Harman Kardon (USD 956) |
| Número de hablantes | • 7 altavoces; ○ 12 altavoces |
| Iluminación ambiental interior | • 6 colores |

Funciones de conducción

| | |
|---|-------------------------------|
| Pantalla de información de tráfico de navegación | - |
| Asistente de carril | - |
| Sistema de asistencia para mantenerse en el carril | - |
| Sistema de control de crucero | ○Control de crucero (USD 368) |
| Sistema de navegación por satélite | - |
| Asistencia de estacionamiento | - |

Iluminación exterior

Iluminación exterior (continuación)

| | |
|--|------|
| Fuente de luz de cruce | •LED |
| Fuente de luz de carretera | •LED |
| Luces diurnas LED | • |
| Luces altas y bajas adaptativas | - |
| Faros automáticos | • |
| Faros delanteros regulables en altura | • |
| Retardo de apagado de los faros | • |

Espejos exteriores

| | |
|------------------------------------|--|
| Función del espejo exterior | • Ajuste eléctrico; • Plegable eléctrico; • Memoria del espejo retrovisor; • Calefacción del espejo retrovisor; • Flip automático al dar marcha atrás; • Plegable automático del coche bloqueado |
|------------------------------------|--|

Apariencia/antirrobo

| | |
|---|--|
| Material de la llanta | • Aleación de aluminio |
| Baúl eléctrico | • |
| inmovilizador electrónico del motor | • |
| Sistema de cierre centralizado en el coche | • |
| Tipo de clave | • Llave de control remoto |
| Sistema de arranque sin llave | • |
| Función de entrada sin llave | <input type="radio"/> Primera fila (USD 529) |
| Maletero manos libres | <input type="radio"/> |
| Memoria de posición del maletero eléctrico | • |
| Baca de techo | • |

Tragaluz/Vidrio

| | |
|--|--|
| Tipo de techo solar | • Se puede abrir el techo corredizo panorámico |
| Elevavinas eléctricos delanteros y traseros | Antes •/después • |

Tragaluz/Vidrio (continuación)

| | |
|--|---|
| Función de elevación de ventana con un solo toque | • Vehículo completo |
| Función anti-pinzamiento de ventana | • |
| Espejo de maquillaje para coche | • Iluminación del conductor principal; • Iluminación del copiloto |
| Limpiaparabrisas trasero | • |
| Función de limpiaparabrisas con sensor de lluvia | • Tipo de inducción de lluvia |

Color interior y exterior

| | |
|-----------------------|--|
| Color exterior | Marrón Starlight #28160F Rojo rico #810B17 Mineral blanco #E7E7E7 Kesi plata #C6C1B4 Azul cuántico #273F7C Gris misterioso #262626 |
| Color interior | Negro/Mocha: #000000/#423534; Negro: #000000 |

Volante/espejo interior

| | |
|---|--|
| Material del volante | • Cuero genuino |
| Ajuste de la posición del volante | • Ajuste manual hacia arriba y hacia abajo |
| Volante multifunción | • |
| Volante calefactado | - |
| Memoria del volante | - |
| Pantalla de visualización de la computadora de viaje | • Color |
| Panel de instrumentos LCD completo | - |
| Función del espejo retrovisor interior | • Manual antideslumbrante |
| Cambio de marchas | • Cambio de manillar electrónico |

Configuración inteligente

| | |
|-------------------------------------|-----|
| Servicios de coche conectado | • |
| Actualizaciones OTA | - |
| Red 4G/5G | •4G |

Control de conducción

Control de conducción (continuación)

| | |
|--|---|
| Interruptor de modo de conducción | • Deportes; • Económico; • Estándar/cómodo; • Personalizado/personalizado |
| Estacionamiento automático | - |
| Asistencia de arranque en pendiente | • |
| Sistema de recuperación de energía | • |
| Tecnología de arranque y parada del motor | • |

Hardware de conducción

| | |
|---|--------------------------|
| Radar de estacionamiento delantero/trasero | Antes •/después • |
| Sistema de cámaras de asistencia a la conducción | • Imagen de marcha atrás |
| Número de cámaras | • 1 |
| Número de radares ultrasónicos | • 8 |

Carga en el coche

| | |
|--------------------------------------|--|
| Puerto multimedia/de carga | •USB;•Type-C |
| Número de puertos USB/ Tipo-C | • 2 en la primera fila/2 en la última fila |

Paquete opcional

| | |
|-------------------------|--|
| Paquete opcional | Traje de innovación (2500 Yuan Contiene Sistema de control de crucero) |
|-------------------------|--|

"●" = Equipamiento de serie

"-" = No disponible

"○" = Equipamiento opcional.

Nota: Estos son vehículos del mercado chino. La cobertura de garantía no está disponible fuera de China.