

Отчет о Деталях Автомобиля

BMW X5 2017 xDrive35i Элегантный стиль

Основная Информация

Марка	BMW
Пробег	210,000 km
Цвет	Кофейный цвет
Первая регистрация	2016-12-01
Количество передач	0

Изображения Автомобиля

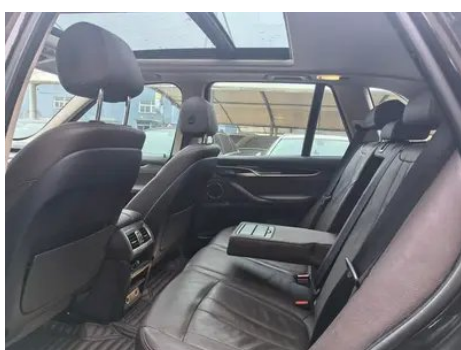



Состояние Автомобиля

1. Панель крепления радиатора, Следы демонтажа, Заменено. 2. Левый верхний боковой лонжерон, Ремонт лакокрасочного покрытия. 3. Левая задняя боковина, Ремонт лакокрасочного покрытия, Кузовной ремонт. 4. Правая задняя боковина, Ремонт лакокрасочного покрытия.

Информация о Конфигурации

Информация о модели

Информация о модели (продолжение)

Наименование модели	BMW X5 2017 xDrive35i Элегантный стиль
Дата выпуска	2016.10

Основные параметры

Класс автомобиля	Внегабаритный внедорожник
Тип энергии	Бензин
Максимальная мощность (кВт)	225
Максимальный крутящий момент (Н·м)	400
Трансмиссия	8 ручных передач
Тип кузова	SUV
Двигатель	3,0 л, 306 лошадиных сил, V6
Габариты (Д×Ш×В) (мм)	4909*1938*1772
Разгон 0-100 км/ч (с)	6.5
Максимальная скорость (км/ч)	235
Снаряженная масса (кг)	-
Полная масса (кг)	-
Расход топлива по циклу NEDC (л/100км)	9.7

двигатель

Модель двигателя	N55B30A
Рабочий объем (мл)	2979
Рабочий объем (л)	3.0
Тип впуска	Турбонаддув
Компоновка цилиндров	L
Количество цилиндров	6
Клапанов на цилиндр	4
Степень сжатия	10.2
Газораспределительный механизм	DOHC
Диаметр цилиндра (мм)	84
Ход поршня (мм)	89.6
Максимальная мощность (л.с.)	306

двигатель (продолжение)

Обороты максимальной мощности (об/мин)	5800-6000
Обороты максимального крутящего момента (об/мин)	1200-5000
Максимальная полезная мощность (кВт)	-
Октановое число	Номер 95
Система подачи топлива	Прямой впрыск
Материал головки блока цилиндров	Алюминиевый сплав
Материал блока цилиндров	Алюминиевый сплав
Технологии, специфичные для двигателей	Double VANOS/Valvetronic

Экран/Система

Центральный экран управления цветной	•
Размер экрана информационно-развлекательной системы	• 10,3 дюйма
Bluetooth/Автомобильный телефон	•
Автомобильное ТВ	○
CD/DVD-проигрыватель	• Однодисковый CD;○ многодисковая DVD-система

Тело

Длина (мм)	4909
Ширина (мм)	1938
Высота (мм)	1772
Колесная база (мм)	2933
Передняя колея (мм)	1644
Задняя колея (мм)	1650
Тип открывания дверей	-
Количество дверей	5
Количество мест	5
Объем топливного бака (л)	85

Тело (продолжение)

Объем багажника (л)	650-1870
Коэффициент аэродинамического сопротивления (Cd)	-

Коробка передач

Аббревиатура	8 ручных передач
Количество передач	8
Тип трансмиссии	Автоматическая коробка передач с ручным режимом (AT)

Рулевое управление шасси

Тип привода	Переднемоторный, полноприводный (F-AWD)
Полный привод	Полный полный привод
Центральная дифференциальная структура	Многодисковое сцепление
Тип передней подвески	Независимая подвеска с двумя поперечными рычагами
Тип задней подвески	Множатная независимая подвеска
Тип усилителя руля	Электрический усилитель
Строение тела	Несущая

Конфигурация сидений

Материал сидений	<ul style="list-style-type: none">• Натуральная кожа
Регулировка основного сиденья	<ul style="list-style-type: none">• Регулировка вперед и назад;• регулировка спинки;• регулировка высоты (2 стороны);○ регулировка высоты (4 стороны);○ регулировка плеч
Метод регулировки совместного сиденья	<ul style="list-style-type: none">• Регулировка вперед и назад;• регулировка спинки
Электрорегулировка сиденья водителя и пассажира	Мастер •/Заместитель •
Функции передних сидений	<ul style="list-style-type: none">• Отопление;○ вентиляция (USD 1,118)
Функция памяти электрических сидений	<ul style="list-style-type: none">•
Кнопки регулировки заднего сиденья переднего пассажира	-

Конфигурация сидений (продолжение)

Заднее сиденье складное	<ul style="list-style-type: none">• Пропорциональное опускание
Передний/задний центральный подлокотник	До •/после •
Задний подстаканник	<ul style="list-style-type: none">•
Функции сидений второго ряда	<input type="radio"/> Нагрев (USD 588)

Активная безопасность

Антиблокировочная система (ABS)	<ul style="list-style-type: none">•
Электронное распределение тормозных усилий (EBD/CBC)	<ul style="list-style-type: none">•
Система экстренного торможения (EBA/BAS/BA)	<ul style="list-style-type: none">•
Система контроля тяги (ASR/TCS/TRC)	<ul style="list-style-type: none">•
Система курсовой устойчивости (ESC/ESP/DSC)	<ul style="list-style-type: none">•
Система контроля давления в шинах (TPMS)	<ul style="list-style-type: none">•
Система напоминания о ремне безопасности	<ul style="list-style-type: none">•
Крепления ISOFIX для детских кресел	<ul style="list-style-type: none">•
Система предупреждения о съезде с полосы (LDWS)	<input type="radio"/>
Система автономного экстренного торможения (АЕВ)	<input type="radio"/>
Система обнаружения усталости водителя	<ul style="list-style-type: none">•
Система экстренного вызова (eCall)	<ul style="list-style-type: none">•

Кондиционер/холодильник

Метод регулирования температуры в системе кондиционирования воздуха	<ul style="list-style-type: none">• Автоматический кондиционер
--	--

Кондиционер/холодильник (продолжение)

Независимая система климат-контроля для задних пассажиров	<input type="radio"/>
Вентиляционные отверстия на задних сиденьях	<input type="checkbox"/>
Контроль температурной зоны	<input type="checkbox"/>
Автомобильный очиститель воздуха	-
Салонный фильтр PM2.5	-

Пассивная безопасность

Подушка безопасности водителя/пассажира	Мастер <input type="checkbox"/> /Заместитель <input type="checkbox"/>
Передние/задние боковые подушки безопасности	До <input type="checkbox"/> /после-
Подушки безопасности для защиты головы спереди/сзади (шторки безопасности)	До <input type="checkbox"/> /после <input type="checkbox"/>
Шины Run-Flat	<input type="checkbox"/>

Колесный тормоз

Тип передних тормозов	Вентиляционный диск
Тип задних тормозов	Вентиляционный диск
Тип стояночного тормоза	Электронный стоячий автомобиль
Размер передних шин	255/50 R19
Размер задних шин	255/50 R19
Размер запасного колеса	Нет.

Аудио/Внутреннее освещение

Название бренда динамика	<input type="radio"/> Harman/Kardon Харман Кардон (USD 838)
Количество говорящих	<input type="radio"/> ≥12 динамиков; <input type="checkbox"/> 6-7 динамиков
Внутреннее окружающее освещение	<input type="checkbox"/>

Функции вождения

Навигационный дисплей дорожной информации	-
Помощь в удержании полосы движения	<input type="radio"/>

Функции вождения (продолжение)

Система помощи при движении по полосе	-
Система круиз-контроля	• Круиз с фиксированной скоростью
Спутниковая навигационная система	•
Помощь при парковке	○

Внешнее освещение

Источник света ближнего света	• Ксенон; ○ LED
Источник света дальнего света	• Ксенон; ○ LED
Светодиодные дневные ходовые огни	•
Адаптивный дальний и ближний свет	○
Автоматические фары	•
Передние противотуманные фары	•
Регулируемые по высоте фары	•
Задержка выключения фар	-
Поворот фар	○
Устройство для очистки фар	•

Внешние зеркала

Функция внешнего зеркала	• Электрическая регулировка; • электрический складной; • память зеркала заднего вида; • нагревание зеркала заднего вида; • автоматический антибликовый
--------------------------	--

Внешний вид/противоугонное

Материал обода	• Алюминиевый сплав
Электрический багажник	•
Электронный иммобилайзер двигателя	•
Центральный замок в автомобиле	•
Тип ключа	• Ключ дистанционного управления

Внешний вид/противоугонное (продолжение)

Система бесключевого запуска	•
Функция бесключевого доступа	○
Багажник на крышу	•
Электрическое закрывание двери	○

Мансардное окно/стекло

Тип люка	• Панорамный люк
Передние/задние электрические стеклоподъемники	До •/после •
Функция подъема окна одним нажатием	• Весь автомобиль
Функция защиты от заземления окон	•
Автомобильное зеркало для макияжа	•
Задний дворник	•
Функция стеклоочистителя с датчиком дождя	•
Солнцезащитные шторки на задние боковые окна	○

Цвет интерьера и экстерьера

Цвет кузова	Звездный свет коричневый #554006 Драгоценный камень зеленый #242224 Ледник Серебро #949A9C Император синий #273042 Черный #000000 Руда белый #E7E7E7 Таинственный серый #3C3C3C Космический пепел #8B989C Уголь черный #0F1319 Снежная гора белый #FAFAFA Серый кедр #55504D
Цвет салона	Черный/коричнево-красный: #000000/#5E1706; Черный: #000000; Черный/Канберра Бежевый: #000000/# EBD3B9; Черный/Черно-серый: #000000/#969696; Черный/Слоновая кость: #000000/# FFFFFFFF; Черный/Кофе: #000000/# C8916E

Рулевое колесо/внутреннее зеркало

Рулевое колесо/внутреннее зеркало (продолжение)

Материал рулевого колеса	• Кора
Регулировка положения рулевого колеса	• Электрическая регулировка вверх и вниз
Многофункциональное рулевое колесо	•
Подогрев рулевого колеса	○
Память рулевого колеса	•
Экран дисплея маршрутного компьютера	•
Полностью ЖК-панель приборов	○
Функция внутреннего зеркала заднего вида	• Автоматическая антибликовая
Цифровой дисплей HUD Head Up	○

Интеллектуальная конфигурация

Сервисы подключенного автомобиля	•
Обновления по воздуху (ОТА)	-

Контроль вождения

Автоматическая парковка	•
Крутой спуск по склону	•
Помощь при трогании на подъеме	•
Технология запуска и остановки двигателя	•

Приводное оборудование

Передний/задний парковочный радар	До •/после •
Система видеопомощи при вождении	• Камера заднего вида; ○ Панорамная камера 360 градусов

Зарядка в автомобиле

Мультимедийный/зарядный порт	•USB;•AUX
------------------------------	-----------

Зарядка в автомобиле (продолжение)

Функция беспроводной зарядки мобильного телефона

○

"●" = Стандартное оборудование

"_" = Недоступно

"○" = Опциональное оборудование.

Примечание: Это автомобили для китайского рынка.
Гарантийное покрытие недоступно за пределами Китая.