

# Informe de Detalles del Vehículo

Volkswagen Sagitar 2023 300TSI DSG Versión más allá

## Información Básica

|                          |             |
|--------------------------|-------------|
| Marca                    | Volkswagen  |
| Kilometraje              | 58,000 km   |
| Color                    | Gris oscuro |
| Primera matriculación    | 2023-02-01  |
| Número de transferencias | 0           |

## Imágenes del Vehículo



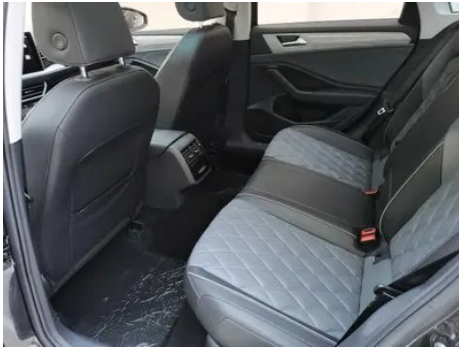
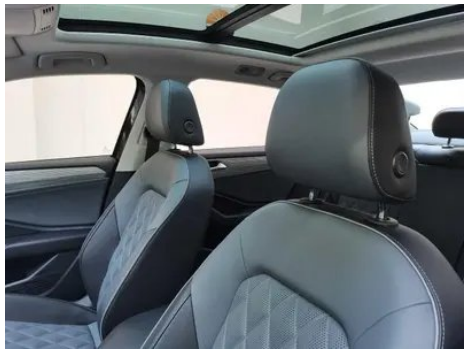



## Condición del Vehículo

1. Paneles metálicos de carrocería originales con pintura de fábrica.

## Información de Configuración

### Información del modelo

|                             |  |
|-----------------------------|--|
| <b>Nombre del modelo</b>    | Sagitar 2023 300TSI DSG Superior Edition |
| <b>Fecha de lanzamiento</b> | 2022.10                                  |

### Parámetros básicos

|                                    |                                      |
|------------------------------------|--------------------------------------|
| <b>Categoría del vehículo</b>      | Coche compacto                       |
| <b>Tipo de energía</b>             | Gasolina                             |
| <b>Potencia máxima (kW)</b>        | 118                                  |
| <b>Par máximo (N·m)</b>            | 250                                  |
| <b>Transmisión</b>                 | Doble embrague seco de 7 velocidades |
| <b>Tipo de carrocería</b>          | Sedán                                |
| <b>Motor</b>                       | 1.5T 160 caballos de fuerza L4       |
| <b>Dimensiones (LxAxA) (mm)</b>    | 4791*1801*1465                       |
| <b>Aceleración 0-100 km/h (s)</b>  | 8.8                                  |
| <b>Velocidad máxima (km/h)</b>     | 200                                  |
| <b>Peso en vacío (kg)</b>          | 1418                                 |
| <b>Peso máximo autorizado (kg)</b> | 1890                                 |

## Parámetros básicos (continuación)

|  |      |
|--|------|
| <b>Consumo combinado WLTP (L/100 km)</b> | 5.77 |
|--|------|

### motor

|  |                      |
|--|----------------------|
| <b>Modelo de motor</b>                   | EA211-DSV            |
| <b>Cilindrada (mL)</b>                   | 1498                 |
| <b>Cilindrada (L)</b>                    | 1.5                  |
| <b>Tipo de admisión</b>                  | Turbo                |
| <b>Configuración de cilindros</b>        | L                    |
| <b>Número de cilindros</b>               | 4                    |
| <b>Válvulas por cilindro</b>             | 4                    |
| <b>Distribución</b>                      | DOHC                 |
| <b>Potencia máxima (CV)</b>              | 160                  |
| <b>Régimen de potencia máxima (rpm)</b>  | 5500                 |
| <b>Régimen de par máximo (rpm)</b>       | 1750-4000            |
| <b>Potencia neta máxima (kW)</b>         | 118                  |
| <b>Octanaje</b>                          | 95.                  |
| <b>Sistema de alimentación</b>           | Spray directo        |
| <b>Material de culata</b>                | Aleación de aluminio |
| <b>Material de bloque motor</b>          | Aleación de aluminio |
| <b>Disposición del motor</b>             | Horizontal           |
| <b>Tecnologías específicas del motor</b> | Ciclo de Miller      |

### Pantalla/Sistema

|   |  |
|---|--|
| <b>Pantalla a color de control central</b>          | <ul style="list-style-type: none"><li>• Pantalla LCD táctil</li></ul>  |
| <b>Tamaño de la pantalla de infoentretenimiento</b> | <ul style="list-style-type: none"><li>• 12 pulgadas</li></ul>  |
| <b>Bluetooth/Teléfono integrado</b>                 | <ul style="list-style-type: none"><li>•</li></ul>  |
| <b>Integración/Duplicación de smartphone</b>        | <ul style="list-style-type: none"><li>• Soporte CarPlay;</li><li>• Soporte CarLife</li></ul>   |
| <b>Sistema de control de reconocimiento de voz</b>  | <ul style="list-style-type: none"><li>• Sistema multimedia;</li><li>• Navegación;</li><li>• Teléfono;</li><li>• Aire acondicionado</li></ul> |

### Cuerpo

## Cuerpo (continuación)

|                                       |                 |
|---------------------------------------|-----------------|
| <b>Longitud (mm)</b>                  | 4791            |
| <b>Anchura (mm)</b>                   | 1801            |
| <b>Altura (mm)</b>                    | 1465            |
| <b>Distancia entre ejes (mm)</b>      | 2731            |
| <b>Vía delantera (mm)</b>             | 1543            |
| <b>Vía trasera (mm)</b>               | 1546            |
| <b>Tipo de apertura de puertas</b>    | Puerta batiente |
| <b>Número de puertas</b>              | 4               |
| <b>Número de plazas</b>               | 5               |
| <b>Capacidad del depósito (L)</b>     | 50              |
| <b>Volumen del tronco (L)</b>         | 553             |
| <b>Coefficiente aerodinámico (Cx)</b> | -               |
| <b>Ángulo de ataque (°)</b>           | 16              |
| <b>Ángulo de salida (°)</b>           | 14              |

## Caja de cambios

|                            |  |
|----------------------------|--|
| <b>Abreviatura</b>         | Doble embrague seco de 7 velocidades     |
| <b>Número de marchas</b>   | 7  |
| <b>Tipo de transmisión</b> | Transmisión de doble embrague seco (DCT) |

## Dirección del chasis

|                                     |  |
|-------------------------------------|--|
| <b>Tipo de tracción</b>             | Motor delantero, tracción delantera (FF) |
| <b>Tipo de suspensión delantera</b> | Suspensión independiente MacPherson      |
| <b>Tipo de suspensión trasera</b>   | Suspensión independiente multibrazo      |
| <b>Tipo de dirección asistida</b>   | Asistencia eléctrica                     |
| <b>Estructura corporal</b>          | Tipo de carga                            |

## Configuración del asiento

|                                     |   |
|-------------------------------------|---|
| <b>Material de los asientos</b>     | • Imitación de cuero  |
| <b>Ajuste del asiento principal</b> | • Ajuste delantero y trasero; • Ajuste del respaldo; • Ajuste de altura (2-dirección) |

## Configuración del asiento (continuación)

|  |   |
|--|---|
| <b>Método de ajuste del coasiento</b>  | <ul style="list-style-type: none"><li>• Ajuste delantero y trasero; • Ajuste del respaldo</li></ul> |
| <b>Ajuste eléctrico del asiento del conductor y del pasajero.</b>                | -   |
| <b>Funciones del asiento delantero</b>   | <input type="radio"/> Calefacción (USD 147)   |
| <b>Botones ajustables en la parte trasera del asiento del pasajero delantero</b> | -   |
| <b>Asiento trasero plegable</b>  | <ul style="list-style-type: none"><li>• Proporción hacia abajo</li></ul>                            |
| <b>Apoyabrazos central delantero/trasero</b>                                     | Antes •/después •   |
| <b>Portavasos trasero</b>  | <ul style="list-style-type: none"><li>•</li></ul>   |

## Seguridad activa

|  |   |
|--|---|
| <b>Sistema antibloqueo de frenos (ABS)</b>                       | <ul style="list-style-type: none"><li>•</li></ul>                                 |
| <b>Distribución electrónica de frenado (EBD/CBC)</b>             | <ul style="list-style-type: none"><li>•</li></ul>                                 |
| <b>Sistema de asistencia a la frenada (EBA/BAS/BA)</b>           | <ul style="list-style-type: none"><li>•</li></ul>                                 |
| <b>Sistema de control de tracción (ASR/TCS/TRC)</b>              | <ul style="list-style-type: none"><li>•</li></ul>                                 |
| <b>Control electrónico de estabilidad (ESC/ESP/DSC)</b>          | <ul style="list-style-type: none"><li>•</li></ul>                                 |
| <b>Sistema de monitorización de presión de neumáticos (TPMS)</b> | <ul style="list-style-type: none"><li>• Alarma de presión de neumáticos</li></ul> |
| <b>Recordatorio de cinturón de seguridad</b>                     | <ul style="list-style-type: none"><li>• Coche completo</li></ul>                  |
| <b>Anclajes ISOFIX para sillas infantiles</b>                    | <ul style="list-style-type: none"><li>•</li></ul>                                 |
| <b>Sistema de aviso de cambio involuntario de carril (LDWS)</b>  | <ul style="list-style-type: none"><li>•</li></ul>                                 |
| <b>Frenado autónomo de emergencia (AEB)</b>                      | <ul style="list-style-type: none"><li>•</li></ul>                                 |
| <b>Detector de fatiga del conductor</b>                          | -   |
| <b>Alerta de colisión frontal (FCW)</b>                          | <ul style="list-style-type: none"><li>•</li></ul>                                 |

## Aire acondicionado/refrigerador

## Aire acondicionado/refrigerador (continuación)

|  |  |
|--|--|
| <b>Método de control de temperatura del aire acondicionado</b> | • Aire acondicionado manual; ○ Aire acondicionado automático |
| <b>Climatización independiente trasera</b>                     | -  |
| <b>Ventilaciones de aire del asiento trasero</b>               | •  |
| <b>Control de zona de temperatura</b>                          | ○  |
| <b>Purificador de aire para coche</b>                          | ○  |
| <b>Filtro PM2.5 para el habitáculo</b>                         | ○  |

## Seguridad pasiva

|   |                    |
|---|--------------------|
| <b>Bolsa de aire del conductor y del pasajero</b>                   | Principal •/Vice • |
| <b>Airbags laterales delanteros y traseros</b>                      | Antes •/después-   |
| <b>Airbags de cabeza delanteros y traseros (airbags de cortina)</b> | Antes •/después •  |

## Freno de rueda

|   |                              |
|---|------------------------------|
| <b>Tipo de frenos delanteros</b>        | Tipo de disco de ventilación |
| <b>Tipo de frenos traseros</b>          | Tipo de disco                |
| <b>Tipo de freno de estacionamiento</b> | Estacionado electrónico      |
| <b>Tamaño de neumáticos delanteros</b>  | 205/55 R17                   |
| <b>Tamaño de neumáticos traseros</b>    | 205/55 R17                   |
| <b>Tamaño de la rueda de repuesto</b>   | No tamaño completo           |

## Audio/Iluminación interior

|                                       |               |
|---------------------------------------|---------------|
| <b>Número de hablantes</b>            | • 6 altavoces |
| <b>Iluminación ambiental interior</b> | • 10 colores  |

## Funciones de conducción

|   |   |
|---|---|
| <b>Pantalla de información de tráfico de navegación</b> | • |
| <b>Asistente de carril</b>                              | - |

## Funciones de conducción (continuación)

|   |  |
|---|--|
| <b>Sistema de asistencia para mantenerse en el carril</b> | <ul style="list-style-type: none"><li>•</li></ul>                    |
| <b>Sistema de control de crucero</b>                      | <ul style="list-style-type: none"><li>• Control de crucero</li></ul> |
| <b>Sistema de navegación por satélite</b>                 | <ul style="list-style-type: none"><li>•</li></ul>                    |
| <b>Reconocimiento de señales de tráfico vial</b>          | <ul style="list-style-type: none"><li>•</li></ul>                    |
| <b>Asistencia de estacionamiento</b>                      | -  |

## Iluminación exterior

|  |   |
|--|---|
| <b>Fuente de luz de cruce</b>                | <ul style="list-style-type: none"><li>• LED</li></ul> |
| <b>Fuente de luz de carretera</b>            | <ul style="list-style-type: none"><li>• LED</li></ul> |
| <b>Luces diurnas LED</b>                     | <ul style="list-style-type: none"><li>•</li></ul>     |
| <b>Luces altas y bajas adaptativas</b>       | -   |
| <b>Faros automáticos</b>                     | <ul style="list-style-type: none"><li>•</li></ul>     |
| <b>Faros delanteros regulables en altura</b> | <ul style="list-style-type: none"><li>•</li></ul>     |
| <b>Retardo de apagado de los faros</b>       | <ul style="list-style-type: none"><li>•</li></ul>     |
| <b>Modo lluvia y niebla de los faros</b>     | <ul style="list-style-type: none"><li>•</li></ul>     |
| <b>Lámpara de señal de giro</b>              | <ul style="list-style-type: none"><li>•</li></ul>     |

## Espejos exteriores

|                                    |   |
|------------------------------------|---|
| <b>Función del espejo exterior</b> | <ul style="list-style-type: none"><li>• Ajuste eléctrico; • Plegable eléctrico; • Calefacción del espejo retrovisor; • Flip automático al dar marcha atrás; • Plegable automático del coche bloqueado</li></ul> |
|------------------------------------|---|

## Apariencia/antirrobo

|   |   |
|---|---|
| <b>Material de la llanta</b>                      | <ul style="list-style-type: none"><li>• Aleación de aluminio</li></ul>    |
| <b>Baúl eléctrico</b>                             | -   |
| <b>inmovilizador electrónico del motor</b>        | <ul style="list-style-type: none"><li>•</li></ul>                         |
| <b>Sistema de cierre centralizado en el coche</b> | <ul style="list-style-type: none"><li>•</li></ul>                         |
| <b>Tipo de clave</b>                              | <ul style="list-style-type: none"><li>• Llave de control remoto</li></ul> |

## Apariencia/antirrobo (continuación)

|                                      |                |
|--------------------------------------|----------------|
| <b>Sistema de arranque sin llave</b> | •              |
| <b>Función de entrada sin llave</b>  | • Primera fila |
| <b>Maletero manos libres</b>         | ○(USD 74)      |

## Tragaluz/Vidrio

|  |   |
|--|---|
| <b>Tipo de techo solar</b>                               | • Se puede abrir el techo corredizo panorámico                    |
| <b>Elevallas eléctricas delanteros y traseros</b>        | Antes •/después •   |
| <b>Función de elevación de ventana con un solo toque</b> | • Coche completo  |
| <b>Función anti-pinzamiento de ventana</b>               | •   |
| <b>Espejo de maquillaje para coche</b>                   | • Iluminación del conductor principal; • Iluminación del copiloto |
| <b>Limpiaparabrisas trasero</b>                          | -   |
| <b>Función de limpiaparabrisas con sensor de lluvia</b>  | ○ Tipo de inducción de lluvia                                     |

## Color interior y exterior

|                       |  |
|-----------------------|--|
| <b>Color exterior</b> | Blanco perlado: # FFFFFFFF; oro de HaiBei: # C8AA96; negro de piedra de manganeso: #010101; plata de cristal: # ABB0B3; azul estrella: #0B6FE1; blanco polar: # FFFFFFFF |
| <b>Color interior</b> | Negro/gris: #000000/#6D7F85; negro: # 252B2A; negro/marrón: #252B2A/#925140  |

## Volante/espejo interior

|   |  |
|---|--|
| <b>Material del volante</b>                                 | • Corteza                                  |
| <b>Ajuste de la posición del volante</b>                    | • Ajuste manual hacia arriba y hacia abajo |
| <b>Volante multifunción</b>                                 | •  |
| <b>Volante calefactado</b>                                  | -  |
| <b>Memoria del volante</b>                                  | -  |
| <b>Pantalla de visualización de la computadora de viaje</b> | • Color                                    |
| <b>Panel de instrumentos LCD completo</b>                   | ○(USD 88)                                  |

## Volante/espejo interior (continuación)

|   |  |
|---|--|
| <b>Tamaño del instrumento LCD</b>             | • 8 pulgadas; ○ 10.25 pulgadas                           |
| <b>Función del espejo retrovisor interior</b> | • Antideslumbrante manual; ○ Antideslumbrante automático |
| <b>Cambio de marchas</b>                      | • Cambio de manillar mecánico                            |
| <b>Dispositivo ETC</b>                        | ○(USD 74)  |

## Configuración inteligente

|  |     |
|--|-----|
| <b>Servicios de coche conectado</b>          | •   |
| <b>Actualizaciones OTA</b>                   | -   |
| <b>Red 4G/5G</b>                             | •4G |
| <b>Función remota de la aplicación móvil</b> | •   |

## Control de conducción

|  |                        |
|--|------------------------|
| <b>Interruptor de modo de conducción</b>         | • Deportes; • Economía |
| <b>Estacionamiento automático</b>                | •                      |
| <b>Asistencia de arranque en pendiente</b>       | •                      |
| <b>Sistema de recuperación de energía</b>        | •                      |
| <b>Tecnología de arranque y parada del motor</b> | •                      |

## Hardware de conducción

|   |                          |
|---|--------------------------|
| <b>Radar de estacionamiento delantero/trasero</b>       | Antes •/después •        |
| <b>Sistema de cámaras de asistencia a la conducción</b> | • Imagen de marcha atrás |

## Carga en el coche

|                                      |                           |
|--------------------------------------|---------------------------|
| <b>Puerto multimedia/de carga</b>    | •USB;•Type-C              |
| <b>Número de puertos USB/ Tipo-C</b> | • 3 delanteros/2 traseros |

## Paquete opcional

## Paquete opcional (continuación)

### Paquete opcional

Paquete opcional 6(USD 74; incluye: ETC); paquete opcional 7(USD 147; incluye: medidor digital LCD completo de pantalla de información activa de 10,25 pulgadas); paquete de invierno (USD 221; incluye: calefacción del asiento delantero ajustable por separado); Paquete opcional 1(USD 294; incluye: ruedas de aleación de aluminio de 18 pulgadas)

"●" = Equipamiento de serie

"-" = No disponible

"○" = Equipamiento opcional.

Nota: Estos son vehículos del mercado chino. La cobertura de garantía no está disponible fuera de China.