

Rapport de Détail du Véhicule

BMW X5 2014 xDrive35i Type de luxe

Informations de Base

Marque	BMW
Kilométrage	243,100 km
Couleur	Noir
Première immatriculation	2014-12-01
Nombre de transferts	1

Images du Véhicule



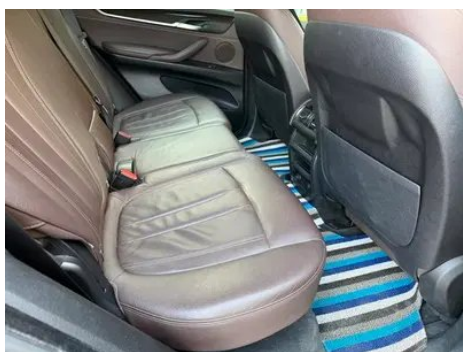

État du Véhicule

1. Airbag, Traces de démontage.

Informations de Configuration

Informations sur le modèle

Nom du modèle	BMW X5 2014 xDrive35i Type de luxe
Date de lancement	2014.02

Paramètres de base

Catégorie du véhicule	SUV de taille et taille
Type d'énergie	Essence
Puissance maximale (kW)	225
Couple maximal (N·m)	400
Transmission	8 bras auto-intégré
Type de carrosserie	SUV
Moteur	3,0 L 306 chevaux L6
Dimensions (LxIxH) (mm)	4909*1938*1772
Accélération 0-100 km/h (s)	6.5

Paramètres de base (suite)

Vitesse maximale (km/h)	235
Poids à vide (kg)	2200
Poids total autorisé en charge (kg)	-
Consommation mixte NEDC (L/100 km)	9.7

moteur

Référence moteur	N55B30A
Cylindrée (mL)	2979
Cylindrée (L)	3.0
Type d'admission	Turbo
Configuration des cylindres	L
Nombre de cylindres	6
Soupapes par cylindre	4
Taux de compression	10.2
Distribution	DOHC
Alésage (mm)	84
Course (mm)	89.6
Puissance maximale (ch)	306
Régime de puissance maxi (tr/min)	5800-6000
Régime de couple maxi (tr/min)	1200-5000
Puissance nette maximale (kW)	-
Indice d'octane	Numéro 95
Système d'alimentation	Pulvérisation directe
Matériau de culasse	Alliage d'aluminium
Matériau de bloc-moteur	Alliage d'aluminium
Technologies spécifiques aux moteurs	Double VANOS/Valvetronic

Écran/Système

Écran couleur de contrôle central	•
Bluetooth/Téléphone embarqué	•

Écran/Système (suite)

Télévision de voiture	○
Lecteur CD/DVD embarqué	• CD à disque unique; ○ Système DVD multi-disques
Écran LCD arrière	○

Corps

Longueur (mm)	4909
Largeur (mm)	1938
Hauteur (mm)	1772
Empattement (mm)	2933
Voie avant (mm)	1644
Voie arrière (mm)	1650
Type d'ouverture des portes	-
Nombre de portes	5
Nombre de places	5
Capacité du réservoir (L)	85
Volume du coffre (L)	650-1870
Coefficient de traînée (Cx)	-

Boîte de vitesse

Abréviation	8 bras auto-intégré
Nombre de rapports	8
Type de transmission	Transmission automatique avec mode manuel (AT)

Direction du châssis

Type de transmission	Moteur avant, transmission intégrale (F-AWD)
Quatre roues motrices	Quad Drive
Structure différentielle centrale	Embrayage multi-feuilles
Type de suspension avant	Suspension indépendante à double bras
Type de suspension arrière	Suspension indépendante multi-bras
Type de direction assistée	Aide électrique
Structure du corps	Chargé

Configuration des sièges

Matériau des sièges	• CEAU véritable
----------------------------	------------------

Configuration des sièges (suite)

Réglage du siège principal	<ul style="list-style-type: none">• Réglage avant-arrière; • Réglage du dossier; • Réglage en hauteur (2 positions); • Réglage en hauteur (4 positions); ○ Réglage des épaules
Méthode de réglage du siège arrière	<ul style="list-style-type: none">• Ajustement avant et arrière; • Réglage du dossier
Réglage électrique du siège conducteur et du siège passager	Principal •/Vice •
Fonctions des sièges avant	<ul style="list-style-type: none">• Chauffage; ○ Ventilation
Fonction mémoire du siège électrique	<ul style="list-style-type: none">•
Boutons de réglage arrière du siège passager avant	-
Réglage du siège de la deuxième rangée	<ul style="list-style-type: none">• Réglage du dossier
Banquette arrière rabattable	<ul style="list-style-type: none">• La proportion est abaissée
Accoudoir central avant/arrière	<ul style="list-style-type: none">• Avant/arrière •
Porte-gobelet arrière	<ul style="list-style-type: none">•
Sièges de style sportif	○

Sécurité active

Système antiblocage des roues (ABS)	<ul style="list-style-type: none">•
Répartiteur électronique de freinage (EBD/CBC)	<ul style="list-style-type: none">•
Système d'assistance au freinage (EBA/BAS/BA)	<ul style="list-style-type: none">•
Système antipatinage (ASR/TCS/TRC)	<ul style="list-style-type: none">•
Contrôle électronique de stabilité (ESC/ESP/DSC)	<ul style="list-style-type: none">•
Système de surveillance de la pression des pneus (TPMS)	<ul style="list-style-type: none">•
Avertisseur de ceinture de sécurité	<ul style="list-style-type: none">•
Fixations ISOFIX pour siège enfant	<ul style="list-style-type: none">•

Sécurité active (suite)

Système d'avertissement de franchissement de ligne (LDWS)	-
Système de freinage d'urgence autonome (AEB)	○
Détection de fatigue du conducteur	-
Système d'appel d'urgence (eCall)	•

Climatisation/réfrigérateur

Méthode de contrôle de la température de la climatisation	• Climatisation automatique
Climatisation indépendante arrière	○
Bouches d'aération des sièges arrière	•
Contrôle de zone de température	•
Purificateur d'air pour voiture	-
Filtre PM2.5 d'habitacle	-

Sécurité passive

Airbag conducteur/passager	Principal •/Vice •
Airbags latéraux avant/arrière	Avant •/arrière-
Airbags de tête avant/arrière (airbags rideaux)	• Avant/arrière •
Pneus run-flat	•

Frein de roue

Type de freins avant	Ventilation à disque
Type de freins arrière	Ventilation à disque
Type de frein de stationnement	Voiture de stationnement électronique
Dimensions des pneus avant	255/50 R19
Dimensions des pneus arrière	255/50 R19
Dimensions de la roue de secours	Non pleine taille

Audio/Éclairage intérieur

Nom de marque du haut-parleur	<input type="radio"/> Bang & Olufsen (38000 Yuan) <input type="radio"/> Harman Kardon Hamancaton (6500 Yuan)
Nombre de locuteurs	<input type="radio"/> ≥ 12 haut-parleurs; <input checked="" type="radio"/> 6-7 haut-parleurs
Éclairage d'ambiance intérieur	<input type="radio"/>

Fonctions de conduite

Affichage des informations de trafic de navigation	-
Assistance de voie	-
Système d'assistance au maintien de la voie	-
Système de régulateur de vitesse	<input checked="" type="radio"/> Croisière à vitesse fixe; <input type="radio"/> Croisière adaptative
Système de navigation par satellite	<input checked="" type="radio"/>
Système de vision nocturne	<input checked="" type="radio"/>
Assistance au stationnement	<input type="radio"/>

Éclairage extérieur

Source de lumière de croisement	<input checked="" type="radio"/> Xénon; <input type="radio"/> LED
Source lumineuse de feux de route	<input checked="" type="radio"/> Xénon; <input type="radio"/> LED
Feux de jour à LED	<input checked="" type="radio"/>
Feux de route et de croisement adaptatifs	<input type="radio"/>
Phares automatiques	<input checked="" type="radio"/>
Feux de brouillard avant	<input checked="" type="radio"/>
Phares réglables en hauteur	<input checked="" type="radio"/>
Délai d'extinction des phares	-
Allumer les phares	<input type="radio"/>
Dispositif de nettoyage des phares	<input checked="" type="radio"/>

Rétroviseurs extérieurs

Rétroviseurs extérieurs (suite)

Fonction rétroviseur extérieur	<ul style="list-style-type: none">• Réglage électrique;• pliage électrique;• mémoire du rétroviseur;• chauffage du rétroviseur;• anti-éblouissement automatique
---------------------------------------	---

Apparence/antivol

Matériau de la jante	<ul style="list-style-type: none">• Alliage d'aluminium
Coffre électrique	<ul style="list-style-type: none">•
Antidémarrage électronique du moteur	<ul style="list-style-type: none">•
Système de verrouillage centralisé dans la voiture	<ul style="list-style-type: none">•
Type de clé	<ul style="list-style-type: none">• Clé de télécommande
Système de démarrage sans clé	<ul style="list-style-type: none">•
Fonction d'entrée sans clé	<input type="radio"/>
Kit d'apparence	<input type="radio"/> Style sportif
Galerie de toit	<ul style="list-style-type: none">•
Fermeture électrique des portes	<ul style="list-style-type: none">•

Puits de lumière/Verre

Type de toit ouvrant	<ul style="list-style-type: none">• Toit ouvrant panoramique
Vitres électriques avant/arrière	<ul style="list-style-type: none">• Avant/arrière •
Fonction anti-pincement de fenêtre	<ul style="list-style-type: none">•
Miroir de maquillage pour voiture	<ul style="list-style-type: none">•
Essuie-glace arrière	<ul style="list-style-type: none">•
Fonction d'essuie-glace avec capteur de pluie	<ul style="list-style-type: none">•
Pare-soleil pour lunette arrière	<input type="radio"/>

Couleur intérieure et extérieure

Couleur extérieure	Montagne de neige blanche #FAFAFA Noir #000000 Minerais blanc #E7E7E7 Brun scintillant #837F71 Noir carbone #0F1319 Bleu gemme #242224 Glacier argent #949A9C Bleu empereur #273042 Argent de minerai #D4DAD4 Gris mystique #3C3C3C Gris de l'espace #8B989C
---------------------------	--

Couleur intérieure et extérieure (suite)

Couleur intérieure	Noir #000000 Noir Canberra Beige #000000 #EBD3B9 Noir Couleur moka #000000 #423932 Noir Gris encre #000000 #969696 Noir Blanc ivoire #000000 #FFFFFF Noir Rouge brun #000000 #5E1706
---------------------------	--

Volant/rétroviseur intérieur

Matériau du volant	• Cortex
Réglage de la position du volant	• Réglage électrique de haut en bas
Volant multifonction	•
Volant chauffant	○
Mémoire du volant	•
Écran d'affichage de l'ordinateur de bord	•
Tableau de bord LCD complet	-
Fonction rétroviseur intérieur	• Antiéblouissement automatique
Affichage numérique tête haute HUD	•
Palettes de changement de vitesse au volant	○

Configuration intelligente

Services de voiture connectée	-
Mises à jour OTA	-

Contrôle de la conduite

Stationnement automatique	•
Descente en pente raide	•
Aide au démarrage en côte	•
Fonction de suspension variable	• Réglage de l'amortissement de suspension; • Réglage de la hauteur de suspension
Suspension pneumatique	•
Rapport de direction variable	•
Technologie de démarrage et d'arrêt du moteur	•

Matériel de conduite

Radars de stationnement avant/arrière	• Avant/arrière •
Système de caméras d'aide à la conduite	• Caméra de recul; ○ Système de caméra panoramique 360°

Recharge en voiture

Port multimédia/de chargement	•USB;•AUX
--------------------------------------	-----------

"●" = Équipement de série

"-" = Non disponible

"○" = Équipement en option.

Remarque : Il s'agit de véhicules du marché chinois. La couverture de garantie n'est pas disponible en dehors de la Chine.