

Informe de Detalles del Vehículo

BMW 5 Series 2025 530Li Líder Traje de lujo

Información Básica

| | |
|--------------------------|-------------------|
| Marca | BMW |
| Kilometraje | 22,000 km |
| Color | Negro |
| Primera matriculación | 2025-02-01 |
| Número de transferencias | 0 |

Imágenes del Vehículo

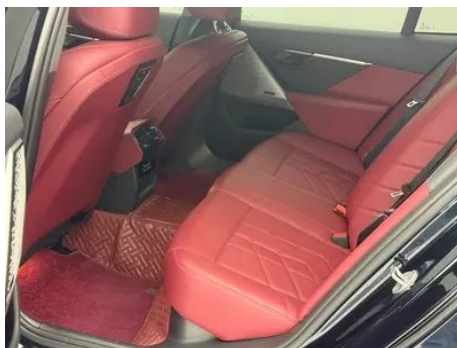





Condición del Vehículo

1. Paneles metálicos de carrocería originales con pintura de fábrica.

Información de Configuración

Información del modelo

| | |
|-----------------------------|---|
| Nombre del modelo | BMW 5 Series 2025 530Li Líder Traje de lujo |
| Fecha de lanzamiento | 2024.12 |

Parámetros básicos

| | |
|--|--|
| Categoría del vehículo | Coche mediano y grande |
| Tipo de energía | Gasolina + sistema híbrido ligero de 48V |
| Potencia máxima (kW) | 190 |
| Par máximo (N·m) | 400 |
| Transmisión | 8 velocidades |
| Tipo de carrocería | Sedán |
| Motor | 2.0T 258 caballos de fuerza L4 |
| Dimensiones (LxAxA) (mm) | 5175*1900*1520 |
| Aceleración 0-100 km/h (s) | 6.5 |
| Velocidad máxima (km/h) | 250 |
| Peso en vacío (kg) | 1808 |
| Peso máximo autorizado (kg) | 2410 |
| Consumo combinado WLTP (L/100 km) | 6.7 |

motor

| | |
|-----------------------------------|---------|
| Modelo de motor | B48B20T |
| Cilindrada (mL) | 1998 |
| Cilindrada (L) | 2.0 |
| Tipo de admisión | Turbo |
| Configuración de cilindros | L |

motor (continuación)

| | |
|---|----------------------|
| Número de cilindros | 4 |
| Válvulas por cilindro | 4 |
| Distribución | DOHC |
| Potencia máxima (CV) | 258 |
| Régimen de potencia máxima (rpm) | 5000 |
| Régimen de par máximo (rpm) | 1600-4500 |
| Potencia neta máxima (kW) | 190 |
| Octanaje | 95. |
| Sistema de alimentación | Inyección mixta |
| Material de culata | Aleación de aluminio |
| Material de bloque motor | Aleación de aluminio |
| Disposición del motor | Vertical |

Pantalla/Sistema

| | |
|---|--|
| Pantalla a color de control central | <ul style="list-style-type: none">• Pantalla LCD táctil |
| Tamaño de la pantalla de infoentretenimiento | <ul style="list-style-type: none">• 14,9 pulgadas |
| Bluetooth/Teléfono integrado | <ul style="list-style-type: none">• |
| Integración/Duplicación de smartphone | <ul style="list-style-type: none">• Compatibilidad con Apple CarPlay |
| Sistema de control de reconocimiento de voz | <ul style="list-style-type: none">• Sistema multimedia;• Navegación;• Teléfono;• Aire acondicionado |
| Reconocimiento de voz de activación por región | <ul style="list-style-type: none">• Zona doble |
| Sistema inteligente a bordo del vehículo | <ul style="list-style-type: none">• iDrive |
| Tienda de aplicaciones | <ul style="list-style-type: none">• |
| Palabra de activación del asistente de voz | <ul style="list-style-type: none">• Hola, BMW |
| Activación por voz sin palabras | <ul style="list-style-type: none">• |
| Reconocimiento de voz continuo | <ul style="list-style-type: none">• |
| Chip inteligente para coche | <ul style="list-style-type: none">• Qualcomm Snapdragon 8155P |

Cuerpo

| | |
|---------------------------------------|-----------------|
| Longitud (mm) | 5175 |
| Anchura (mm) | 1900 |
| Altura (mm) | 1520 |
| Distancia entre ejes (mm) | 3105 |
| Vía delantera (mm) | 1622 |
| Vía trasera (mm) | 1657 |
| Tipo de apertura de puertas | Puerta batiente |
| Número de puertas | 4 |
| Número de plazas | 5 |
| Capacidad del depósito (L) | 60 |
| Volumen del tronco (L) | - |
| Coefficiente aerodinámico (Cx) | - |
| Ángulo de ataque (°) | 18 |
| Ángulo de salida (°) | 18 |

Caja de cambios

| | |
|----------------------------|---|
| Abreviatura | 8 velocidades |
| Número de marchas | 8 |
| Tipo de transmisión | Transmisión automática con modo manual (AT) |

Dirección del chasis

| | |
|-------------------------------------|---|
| Tipo de tracción | Motor delantero, tracción trasera (FR) |
| Tipo de suspensión delantera | Suspensión independiente de doble horquilla |
| Tipo de suspensión trasera | Suspensión independiente multibrazo |
| Tipo de dirección asistida | Asistencia eléctrica |
| Estructura corporal | Tipo de carga |

Configuración del asiento

| | |
|-------------------------------------|---|
| Material de los asientos | • Imitación de cuero |
| Ajuste del asiento principal | • Ajuste delantero y trasero; • Ajuste del respaldo; • Ajuste de altura (4 a); ○ Soporte lumbar (4 a) (USD 353) |

Configuración del asiento (continuación)

| | |
|--|---|
| Método de ajuste del coasiento | <ul style="list-style-type: none">• Ajuste delantero y trasero; • Ajuste del respaldo; • Ajuste de altura (4 a); ○ Soporte lumbar (4 a) (USD 353) |
| Ajuste eléctrico del asiento del conductor y del pasajero. | Principal •/Vice • |
| Funciones del asiento delantero | <ul style="list-style-type: none">• Calefacción |
| Función de memoria del asiento eléctrico | <ul style="list-style-type: none">• Posición de conducción |
| Botones ajustables en la parte trasera del asiento del pasajero delantero | - |
| Apoyabrazos central delantero/trasero | Antes •/después • |
| Portavasos trasero | <ul style="list-style-type: none">• |

Seguridad activa

| | |
|--|---|
| Sistema antibloqueo de frenos (ABS) | <ul style="list-style-type: none">• |
| Distribución electrónica de frenado (EBD/CBC) | <ul style="list-style-type: none">• |
| Sistema de asistencia a la frenada (EBA/BAS/BA) | <ul style="list-style-type: none">• |
| Sistema de control de tracción (ASR/TCS/TRC) | <ul style="list-style-type: none">• |
| Control electrónico de estabilidad (ESC/ESP/DSC) | <ul style="list-style-type: none">• |
| Sistema de monitorización de presión de neumáticos (TPMS) | <ul style="list-style-type: none">• Pantalla de presión de neumáticos |
| Recordatorio de cinturón de seguridad | <ul style="list-style-type: none">• Vehículo completo |
| Anclajes ISOFIX para sillas infantiles | <ul style="list-style-type: none">• |
| Sistema de aviso de cambio involuntario de carril (LDWS) | <ul style="list-style-type: none">• |
| Frenado autónomo de emergencia (AEB) | <ul style="list-style-type: none">• |
| Detector de fatiga del conductor | <ul style="list-style-type: none">• |

Seguridad activa (continuación)

| | |
|---|---|
| Alerta de colisión frontal (FCW) | • |
| Alerta de colisión trasera | • |
| Sistema de llamada de emergencia (eCall) | • |
| Aviso de apertura de puerta (DOW) | • |

Aire acondicionado/refrigerador

| | |
|--|---------------------------------|
| Método de control de temperatura del aire acondicionado | • Aire acondicionado automático |
| Climatización independiente trasera | ○(USD 824) |
| Ventilaciones de aire del asiento trasero | • |
| Control de zona de temperatura | • |
| Purificador de aire para coche | - |
| Filtro PM2.5 para el habitáculo | • |

Seguridad pasiva

| | |
|---|--------------------|
| Bolsa de aire del conductor y del pasajero | Principal •/Vice • |
| Airbags laterales delanteros y traseros | Antes •/después- |
| Airbags de cabeza delanteros y traseros (airbags de cortina) | Antes •/después • |
| Protección pasiva de peatones | • |
| Bolsa de aire central delantera | • |

Freno de rueda

| | |
|---|------------------------------|
| Tipo de frenos delanteros | Tipo de disco de ventilación |
| Tipo de frenos traseros | Tipo de disco de ventilación |
| Tipo de freno de estacionamiento | Estacionado electrónico |
| Tamaño de neumáticos delanteros | 245/45 R19 |
| Tamaño de neumáticos traseros | 245/45 R19 |

Freno de rueda (continuación)

| | |
|---------------------------------------|---------|
| Tamaño de la rueda de repuesto | Ninguno |
|---------------------------------------|---------|

Audio/Iluminación interior

| | |
|---------------------------------------|---|
| Marca del altavoz | • Harman/Kardon Harman Kardon; ○ Bowers & Wilkins Bao Hua Wei Jian (USD 882) |
| Número de hablantes | • 12 altavoces; ○ 18 altavoces |
| Iluminación ambiental interior | • Multicolor |

Funciones de conducción

| | |
|---|--|
| Pantalla de información de tráfico de navegación | • |
| Asistente de carril | • |
| Sistema de asistencia para mantenerse en el carril | • |
| Sistema de control de crucero | • Crucero adaptativo; ○ Crucero adaptativo de velocidad completa |
| Sistema de navegación por satélite | • |
| Nivel de asistencia a la conducción | •L2 |
| Alerta de tráfico cruzado trasero | • |
| Centrado de carril | • |
| Reconocimiento de señales de tráfico vial | • |
| Seguimiento inverso | • |
| Detección sin intervención | ○ |
| Navegación en tiempo real con RA | ○ |
| Asistencia de estacionamiento | • |
| Asistencia de cambio de carril | ○(USD 2,279) |

Iluminación exterior

| | |
|-----------------------------------|------|
| Fuente de luz de cruce | •LED |
| Fuente de luz de carretera | •LED |
| Luces diurnas LED | • |

Iluminación exterior (continuación)

| | |
|--|---|
| Luces altas y bajas adaptativas | <ul style="list-style-type: none">• |
| Faros automáticos | <ul style="list-style-type: none">• |
| Faros delanteros regulables en altura | <ul style="list-style-type: none">• |
| Retardo de apagado de los faros | <ul style="list-style-type: none">• |
| Encender las luces delanteras | <input type="radio"/> (USD 897) |

Espejos exteriores

| | |
|------------------------------------|---|
| Función del espejo exterior | <ul style="list-style-type: none">• Ajuste eléctrico; • Plegable eléctrico; • Memoria del espejo retrovisor; • Calefacción del espejo retrovisor; • Voltar automáticamente hacia abajo; • Bloquear el automóvil y plegar automáticamente; • Automático antideslumbrante |
|------------------------------------|---|

Apariencia/antirrobo

| | |
|---|---|
| Material de la llanta | <ul style="list-style-type: none">• Aleación de aluminio |
| Baúl eléctrico | <ul style="list-style-type: none">• |
| inmovilizador electrónico del motor | <ul style="list-style-type: none">• |
| Sistema de cierre centralizado en el coche | <ul style="list-style-type: none">• |
| Tipo de clave | <ul style="list-style-type: none">• Llave remota; • Llave digital UWB |
| Sistema de arranque sin llave | <ul style="list-style-type: none">• |
| Función de entrada sin llave | <ul style="list-style-type: none">• Primera fila |
| Maletero manos libres | <ul style="list-style-type: none">• |
| Función de arranque remoto | <input type="radio"/> |
| Rejilla cerrada activa | <ul style="list-style-type: none">• |

Tragaluz/Vidrio

| | |
|--|---|
| Tipo de techo solar | <ul style="list-style-type: none">• No abra el techo corredizo panorámico |
| Elevalunas eléctricos delanteros y traseros | Antes •/después • |
| Función de elevación de ventana con un solo toque | <ul style="list-style-type: none">• Vehículo completo |

Tragaluz/Vidrio (continuación)

| | |
|---|---|
| Función anti-pinzamiento de ventana | <ul style="list-style-type: none">• |
| Espejo de maquillaje para coche | <ul style="list-style-type: none">• Iluminación del conductor principal;• Iluminación del copiloto |
| Limpiaparabrisas trasero | - |
| Función de limpiaparabrisas con sensor de lluvia | <ul style="list-style-type: none">• Tipo de inducción de lluvia |
| Tragaluz estrellado | ○(USD 1,074) |

Color interior y exterior

| | |
|-----------------------|---|
| Color exterior | Negro carbón #232A30 Mineral blanco #E7E7E7 Azul cuántico #273F7C Gris puro esmerilado #909090 Arenisca rojo #B24442 Gris de cobre brillante #909090 Ceniza de roca #969E9E |
| Color interior | Marrón oscuro #964B4B Rojo Borgoña #AF3A21 Cobre marrón #8F5D3C |

Volante/espejo interior

| | |
|---|--|
| Material del volante | <ul style="list-style-type: none">• Corteza |
| Ajuste de la posición del volante | <ul style="list-style-type: none">• Ajuste eléctrico hacia arriba y hacia abajo hacia adelante y hacia atrás |
| Volante multifunción | <ul style="list-style-type: none">• |
| Volante calefactado | ○(USD 382) |
| Memoria del volante | <ul style="list-style-type: none">• |
| Pantalla de visualización de la computadora de viaje | <ul style="list-style-type: none">• Color |
| Panel de instrumentos LCD completo | <ul style="list-style-type: none">• |
| Tamaño del instrumento LCD | <ul style="list-style-type: none">• 12,3 pulgadas |
| Función del espejo retrovisor interior | <ul style="list-style-type: none">• Antideslumbrante automático |
| Cambio de marchas | <ul style="list-style-type: none">• Cambio de manillar electrónico |
| Pantalla digital de visualización frontal HUD | ○(USD 1,588) |
| Dispositivo ETC | <ul style="list-style-type: none">• |
| Levas de cambio en el volante | <ul style="list-style-type: none">• |

Configuración inteligente

| | |
|--|---|
| Servicios de coche conectado | • |
| Actualizaciones OTA | • |
| Red 4G/5G | •4G;○5G(USD 456) |
| Función remota de la aplicación móvil | • Control de puertas; ○ Arranque del vehículo (USD 456); ○ Control del climatizador; • Comprobación del estado del vehículo/diagnóstico; • Localización del vehículo / buscar mi coche; • Servicios para el propietario (estaciones de carga, gasolineras, aparcamientos, etc.) |
| puntos de acceso wifi | • |

Control de conducción

| | |
|--|---|
| Interruptor de modo de conducción | • Deportes; • Económico; • Estándar/cómodo; • Personalizado/personalizado |
| Estacionamiento automático | • |
| Asistencia de arranque en pendiente | • |
| Relación de dirección variable | • |
| Tecnología de arranque y parada del motor | • |

Hardware de conducción

| | |
|---|-----------------------------------|
| Radar de estacionamiento delantero/trasero | Antes •/después • |
| Sistema de cámaras de asistencia a la conducción | • Imagen panorámica de 360 grados |
| Cámara de percepción frontal | •Monocular; ○Binarial |
| Número de cámaras | • 5; ○ 6 |
| Número de radares ultrasónicos | • 12 |
| Cantidad de radar de ondas milimétricas | • 3; ○ 5 |
| Número de cámaras en el coche | ○ 1 (USD 309) |

Carga en el coche

| | |
|-----------------------------------|---------|
| Puerto multimedia/de carga | •Type-C |
|-----------------------------------|---------|

Carga en el coche (continuación)

| | |
|--|--|
| Número de puertos USB/ Tipo-C | <ul style="list-style-type: none">• 2 en la primera fila/2 en la última fila |
| Función de carga inalámbrica del teléfono móvil | <ul style="list-style-type: none">• Primera fila |

Paquete opcional

| | |
|-------------------------|--|
| Paquete opcional | Traje exterior dorado (USD 1,294; incluye: llantas aerodinámicas de 19 pulgadas, radios tipo 934, Titan Gold, componentes exteriores Titan Gold) |
|-------------------------|--|

"●" = Equipamiento de serie

"-" = No disponible

"○" = Equipamiento opcional.

Nota: Estos son vehículos del mercado chino. La cobertura de garantía no está disponible fuera de China.