Informe de Detalles del Vehículo

Toyota RAV4 2013 2.0L edición «CVT Tracción a las cuatro ruedas Talento emergente»

Información Básica

Marca	**Toyota**
Kilometraje	**143,000 km**
Color	**Negro**
Primera matriculación	**2014-04-01**
Número de transferencias	**0**

Imágenes del Vehículo




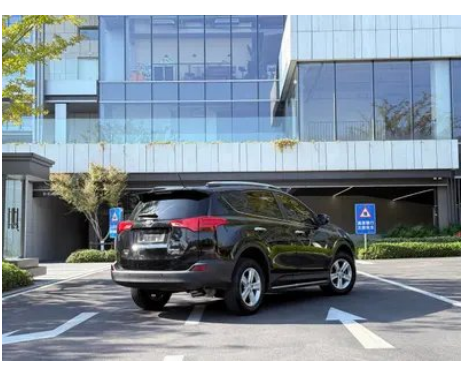
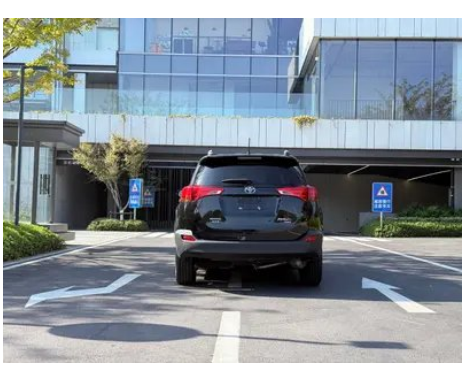







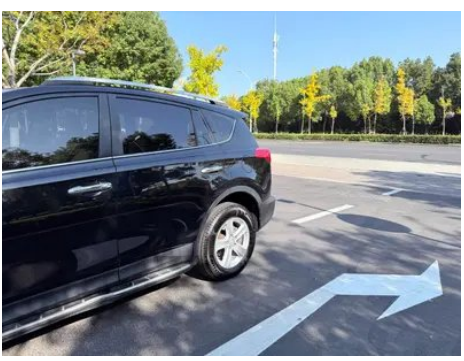
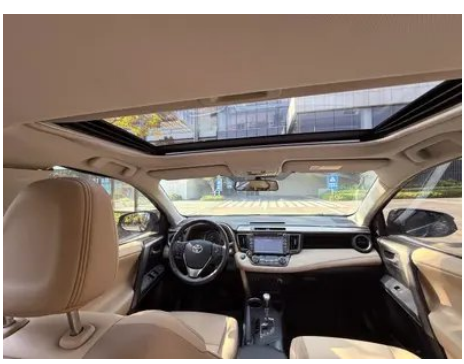




Condición del Vehículo

1. Viga lateral inferior izquierda: Estribo izquierdo, Deformación del lado interior. 2. Borde del pilar A izquierdo: Lado interior del pilar A izquierdo, Deformación, Deformación del borde. 3. Borde del pilar B izquierdo: Lado interior del pilar B izquierdo, Deformación. 4. Panel lateral trasero izquierdo: Arañazo. 5. Panel lateral trasero derecho: Arañazo, Deformación.

Información de Configuración

Información del modelo

Información del modelo (continuación)

Nombre del modelo	Toyota RAV4 2013 2.0L edición «CVT Tracción a las cuatro ruedas Talento emergente»
Fecha de lanzamiento	2013.08

Parámetros básicos

Categoría del vehículo	SUV compacto
Tipo de energía	Gasolina
Potencia máxima (kW)	108
Par máximo (N·m)	187
Transmisión	Transmisión de variación continua CVT
Tipo de carrocería	SUV
Motor	2.0 L 147 CV L4
Dimensiones (L×A×A) (mm)	4570*1845*1670
Aceleración 0-100 km/h (s)	-
Velocidad máxima (km/h)	180
Peso en vacío (kg)	1590
Peso máximo autorizado (kg)	-
Consumo combinado NEDC (L/100 km)	8
Aceleración medida 0-100 km/h (s)	12.49
Distancia de frenado 100-0 km/h (m)	41.8
Consumo real (L/100km)	8

motor

Modelo de motor	6ZR-FE
Cilindrada (mL)	1987
Cilindrada (L)	2.0
Tipo de admisión	Motor atmosférico
Configuración de cilindros	L
Número de cilindros	4
Válvulas por cilindro	4
Relación de compresión	10

motor (continuación)

Distribución	DOHC
Diámetro (mm)	80.5
Carrera (mm)	97.6
Potencia máxima (CV)	147
Régimen de potencia máxima (rpm)	6200
Régimen de par máximo (rpm)	3200-4400
Potencia neta máxima (kW)	-
Octanaje	92 RON
Sistema de alimentación	Inyección multipunto
Material de culata	Aleación de aluminio
Material de bloque motor	Aleación de aluminio
Tecnologías específicas del motor	VVT-i

Pantalla/Sistema

Pantalla a color de control central	•
Bluetooth/Teléfono integrado	•
Reproductor de CD/DVD	• Reproductor de CD de un disco

Cuerpo

Longitud (mm)	4570
Anchura (mm)	1845
Altura (mm)	1670
Distancia entre ejes (mm)	2660
Vía delantera (mm)	1570
Vía trasera (mm)	1570
Altura libre con carga (mm)	193
Tipo de apertura de puertas	-
Número de puertas	5
Número de plazas	5
Capacidad del depósito (L)	60

Cuerpo (continuación)

Volumen del tronco (L)	-
Coeficiente aerodinámico (Cx)	-

Caja de cambios

Abreviatura	Transmisión de variación continua CVT
Número de marchas	Transmisión de variación continua
Tipo de transmisión	Transmisión variable continua (CVT)

Tracción en las cuatro ruedas/todoterreno

Función de bloqueo del diferencial central	•

Dirección del chasis

Tipo de tracción	Motor delantero, tracción total (F-AWD)
Tracción en las cuatro ruedas	Tracción total bajo demanda
Estructura diferencial central	Embrague multidisco
Tipo de suspensión delantera	Suspensión independiente MacPherson
Tipo de suspensión trasera	Suspensión independiente de doble horquilla
Tipo de dirección asistida	Dirección asistida eléctrica
Estructura corporal	Carrocería monocasco

Configuración del asiento

Material de los asientos	• Cuero auténtico
Ajuste del asiento principal	• Ajuste longitudinal; • Ajuste de respaldo; • Ajuste de altura (2 direcciones)
Método de ajuste del coasiento	• Ajuste longitudinal; • Ajuste de respaldo
Ajuste eléctrico del asiento del conductor y del pasajero.	conductor •/pasajero-
Botones ajustables en la parte trasera del asiento del pasajero delantero	-
Ajuste del asiento de la segunda fila	• Ajuste de respaldo
Asiento trasero plegable	• Plegado dividido

Configuración del asiento (continuación)

Apoyabrazos central delantero/trasero	delantero •/trasero •
Portavasos trasero	•

Seguridad activa

Sistema antibloqueo de frenos (ABS)	•
Distribución electrónica de frenado (EBD/CBC)	•
Sistema de asistencia a la frenada (EBA/BAS/BA)	•
Sistema de control de tracción (ASR/TCS/TRC)	•
Control electrónico de estabilidad (ESC/ESP/DSC)	•
Sistema de monitorización de presión de neumáticos (TPMS)	•
Recordatorio de cinturón de seguridad	•
Anclajes ISOFIX para sillas infantiles	•
Sistema de aviso de cambio involuntario de carril (LDWS)	-
Frenado autónomo de emergencia (AEB)	-
Detector de fatiga del conductor	-

Aire acondicionado/refrigerador

Método de control de temperatura del aire acondicionado	• Aire acondicionado automático
Climatización independiente trasera	-
Ventilaciones de aire del asiento trasero	-
Control de zona de temperatura	•
Purificador de aire para coche	-
Filtro PM2.5 para el habitáculo	-

Seguridad pasiva

Bolsa de aire del conductor y del pasajero	conductor •/pasajero •
Airbags laterales delanteros y traseros	delantero •/trasero-
Airbags de cabeza delanteros y traseros (airbags de cortina)	delantero •/trasero •
Airbag de rodilla	• Airbag de rodilla del conductor

Freno de rueda

Tipo de frenos delanteros	Freno de disco ventilado
Tipo de frenos traseros	Freno de disco
Tipo de freno de estacionamiento	Freno de mano
Tamaño de neumáticos delanteros	225/65 R17
Tamaño de neumáticos traseros	225/65 R17
Tamaño de la rueda de repuesto	Tamaño completo

Audio/Iluminación interior

Número de hablantes	• 6-7 altavoces

Funciones de conducción

Pantalla de información de tráfico de navegación	-
Asistente de carril	-
Sistema de asistencia para mantenerse en el carril	-
Sistema de control de crucero	• Control de crucero
Sistema de navegación por satélite	-
Asistencia de estacionamiento	-

Iluminación exterior

Luces diurnas LED	-
Luces altas y bajas adaptativas	-
Faros automáticos	•
luces antiniebla delanteras	•

Iluminación exterior (continuación)

Faros delanteros regulables en altura	•
Retardo de apagado de los faros	-

Espejos exteriores

Función del espejo exterior	• Regulación eléctrica; • Plegado eléctrico; • Calefacción del espejo retrovisor

Apariencia/antirrobo

Material de la llanta	• Aleación de aluminio
inmovilizador electrónico del motor	•
Sistema de cierre centralizado en el coche	•
Tipo de clave	• Llave de control remoto
Sistema de arranque sin llave	•
Función de entrada sin llave	•

Tragaluz/Vidrio

Tipo de techo solar	• Techo solar eléctrico
Elevalunas eléctricos delanteros y traseros	delantero •/trasero •
Función anti-pinzamiento de ventana	•
Espejo de maquillaje para coche	•
Limpiaparabrisas trasero	•

Color interior y exterior

Color exterior	Super blanco:#FDFDFD; Bronce platino metalizado:#9D9894; Marrón oscuro mica metalizado:#52433A; Naranja metálica:#B73B19; Rojo mica metalizado:#C4283E; Mica negra:#000000; Plata:#BABABA
Color interior	Negro:#3E4146; Negro/ Gris:#3E4146/#A7A8A0; Negro/ Beige:#3E4146/#C9A782; Negro/ Marrón:#3E4146/#442C25

Volante/espejo interior

Material del volante	• Cuero

Volante/espejo interior (continuación)

Ajuste de la posición del volante	• Ajuste manual en altura y profundidad
Volante multifunción	•
Volante calefactado	-
Memoria del volante	-
Pantalla de visualización de la computadora de viaje	•
Panel de instrumentos LCD completo	-
Función del espejo retrovisor interior	• Retrovisor antideslumbramiento manual

Configuración inteligente

Servicios de coche conectado	-
Actualizaciones OTA	-

Control de conducción

Estacionamiento automático	-

Hardware de conducción

Radar de estacionamiento delantero/trasero	delantero-/trasero •
Sistema de cámaras de asistencia a la conducción	• Cámara de marcha atrás

---

"●" = Equipamiento de serie

"-" = No disponible

"○" = Equipamiento opcional.

Nota: Estos son vehículos del mercado chino. La cobertura de garantía no está disponible fuera de China.