Rapport de Détail du Véhicule

Toyota RAV4 2013 2.0L édition «CVT Quatre roues motrices Talent émergent»

Informations de Base

Marque	**Toyota**
Kilométrage	**143,000 km**
Couleur	**Noir**
Première immatriculation	**2014-04-01**
Nombre de transferts	**0**

Images du Véhicule




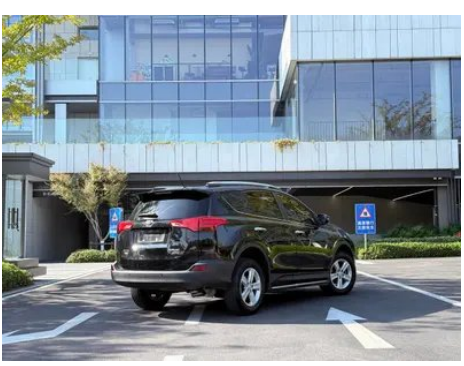
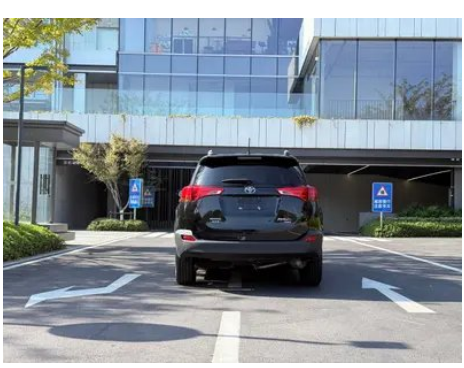







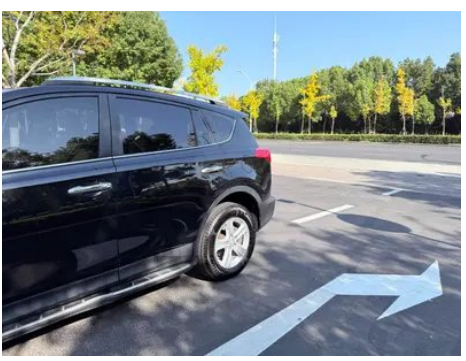





État du Véhicule

1. Poutre inférieure gauche: Bas de caisse gauche, Déformation du côté intérieur. 2. Bord du montant A gauche: Face intérieure du montant A gauche, Déformation, Déformation du bord. 3. Bord du montant B gauche: Face intérieure du montant B gauche, Déformation. 4. Aile arrière gauche: Rayure. 5. Aile arrière droite: Rayure, Déformation.

Informations de Configuration

Informations sur le modèle

Informations sur le modèle (suite)

Nom du modèle	Toyota RAV4 2013 2.0L édition «CVT Quatre roues motrices Talent émergent»
Date de lancement	2013.08

Paramètres de base

Catégorie du véhicule	SUV compact
Type d'énergie	Essence
Puissance maximale (kW)	108
Couple maximal (N·m)	187
Transmission	Transmission à variation continue CVT
Type de carrosserie	SUV
Moteur	2.0 L 147 ch L4
Dimensions (L×l×H) (mm)	4570*1845*1670
Accélération 0-100 km/h (s)	-
Vitesse maximale (km/h)	180
Poids à vide (kg)	1590
Poids total autorisé en charge (kg)	-
Consommation mixte NEDC (L/100 km)	8
Accélération mesurée 0-100 km/h (s)	12.49
Distance de freinage 100-0 km/h (m)	41.8
Consommation réelle (L/100 km)	8

moteur

Référence moteur	6ZR-FE
Cylindrée (mL)	1987
Cylindrée (L)	2.0
Type d'admission	Moteur atmosphérique
Configuration des cylindres	L
Nombre de cylindres	4
Soupapes par cylindre	4
Taux de compression	10

moteur (suite)

Distribution	DOHC
Alésage (mm)	80.5
Course (mm)	97.6
Puissance maximale (ch)	147
Régime de puissance maxi (tr/min)	6200
Régime de couple maxi (tr/min)	3200-4400
Puissance nette maximale (kW)	-
Indice d'octane	92 RON
Système d'alimentation	Injection multipoint
Matériau de culasse	Alliage d'aluminium
Matériau de bloc-moteur	Alliage d'aluminium
Technologies spécifiques aux moteurs	VVT-i

Écran/Système

Écran couleur de contrôle central	•
Bluetooth/Téléphone embarqué	•
Lecteur CD/DVD embarqué	• Lecteur CD monodisque

Corps

Longueur (mm)	4570
Largeur (mm)	1845
Hauteur (mm)	1670
Empattement (mm)	2660
Voie avant (mm)	1570
Voie arrière (mm)	1570
Garde au sol en charge (mm)	193
Type d'ouverture des portes	-
Nombre de portes	5
Nombre de places	5
Capacité du réservoir (L)	60

Corps (suite)

Volume du coffre (L)	-
Coefficient de traînée (Cx)	-

Boîte de vitesse

Abréviation	Transmission à variation continue CVT
Nombre de rapports	Transmission à variation continue
Type de transmission	Transmission à variation continue (CVT)

Quatre roues motrices/tout-terrain

Fonction de blocage du différentiel central	•

Direction du châssis

Type de transmission	Moteur avant, transmission intégrale (F-AWD)
Quatre roues motrices	Transmission intégrale à la demande
Structure différentielle centrale	Embrayage multidisque
Type de suspension avant	Suspension indépendante MacPherson
Type de suspension arrière	Suspension indépendante à double bras
Type de direction assistée	Direction assistée électrique
Structure du corps	Structure monocoque

Configuration des sièges

Matériau des sièges	• Cuir véritable
Réglage du siège principal	• Réglage longitudinal; • Réglage du dossier; • Réglage haut et bas (2 directions)
Méthode de réglage du siège arrière	• Réglage longitudinal; • Réglage du dossier
Réglage électrique du siège conducteur et du siège passager	conducteur •/passager-
Boutons de réglage arrière du siège passager avant	-
Réglage du siège de la deuxième rangée	• Réglage du dossier
Banquette arrière rabattable	• Rabattement fractionné

Configuration des sièges (suite)

Accoudoir central avant/arrière	avant •/arrière •
Porte-gobelet arrière	•

Sécurité active

Système antiblocage des roues (ABS)	•
Répartiteur électronique de freinage (EBD/CBC)	•
Système d'assistance au freinage (EBA/BAS/BA)	•
Système antipatinage (ASR/TCS/TRC)	•
Contrôle électronique de stabilité (ESC/ESP/DSC)	•
Système de surveillance de la pression des pneus (TPMS)	•
Avertisseur de ceinture de sécurité	•
Fixations ISOFIX pour siège enfant	•
Système d'avertissement de franchissement de ligne (LDWS)	-
Système de freinage d'urgence autonome (AEB)	-
Détection de fatigue du conducteur	-

Climatisation/réfrigérateur

Méthode de contrôle de la température de la climatisation	• Climatisation automatique
Climatisation indépendante arrière	-
Bouches d'aération des sièges arrière	-
Contrôle de zone de température	•
Purificateur d'air pour voiture	-
Filtre PM2.5 d'habitacle	-

Sécurité passive

Sécurité passive (suite)

Airbag conducteur/ passager	conducteur •/passager •
Airbags latéraux avant/ arrière	avant •/arrière-
Airbags de tête avant/ arrière (airbags rideaux)	avant •/arrière •
Airbag genoux	• Airbag genoux conducteur

Frein de roue

Type de freins avant	Frein à disque ventilé
Type de freins arrière	Frein à disque
Type de frein de stationnement	Frein à main
Dimensions des pneus avant	225/65 R17
Dimensions des pneus arrière	225/65 R17
Dimensions de la roue de secours	Taille complète

Audio/Éclairage intérieur

Nombre de locuteurs	• 6-7 haut-parleurs

Fonctions de conduite

Affichage des informations de trafic de navigation	-
Assistance de voie	-
Système d'assistance au maintien de la voie	-
Système de régulateur de vitesse	• Régulateur de vitesse
Système de navigation par satellite	-
Assistance au stationnement	-

Éclairage extérieur

Feux de jour à LED	-
Feux de route et de croisement adaptatifs	-
Phares automatiques	•
Feux de brouillard avant	•

Éclairage extérieur (suite)

Phares réglables en hauteur	•
Délai d'extinction des phares	-

Rétroviseurs extérieurs

Fonction rétroviseur extérieur	• Régulation électrique; • Rabattement électrique; • Chauffage des rétroviseurs

Apparence/antivol

Matériau de la jante	• Alliage d'aluminium
Antidémarrage électronique du moteur	•
Système de verrouillage centralisé dans la voiture	•
Type de clé	• Clé de télécommande
Système de démarrage sans clé	•
Fonction d'entrée sans clé	•

Puits de lumière/Verre

Type de toit ouvrant	• Toit ouvrant électrique
Vitres électriques avant/arrière	avant •/arrière •
Fonction anti-pincement de fenêtre	•
Miroir de maquillage pour voiture	•
Essuie-glace arrière	•

Couleur intérieure et extérieure

Couleur extérieure	Super blanc:#FDFDFD; Bronze platine métallisé:#9D9894; Brun foncé mica métallisé:#52433A; Couleur métallique orange:#B73B19; Rouge mica métallisé:#C4283E; Mica noir:#000000; Argent:#BABABA
Couleur intérieure	Noir:#3E4146; Noir/Gris:#3E4146/#A7A8A0; Noir/Beige:#3E4146/#C9A782; Noir/Marron:#3E4146/#442C25

Volant/rétroviseur intérieur

Matériau du volant	• Cuir

Volant/rétroviseur intérieur (suite)

Réglage de la position du volant	• Réglage manuel en hauteur et en profondeur
Volant multifonction	•
Volant chauffant	-
Mémoire du volant	-
Écran d'affichage de l'ordinateur de bord	•
Tableau de bord LCD complet	-
Fonction rétroviseur intérieur	• Rétroviseur antireflet à réglage manuel

Configuration intelligente

Services de voiture connectée	-
Mises à jour OTA	-

Contrôle de la conduite

Stationnement automatique	-

Matériel de conduite

Radar de stationnement avant/arrière	avant-/arrière •
Système de caméras d'aide à la conduite	• Caméra de recul

"•" = Équipement de série

"-" = Non disponible

"○" = Équipement en option.

Remarque : Il s'agit de véhicules du marché chinois. La couverture de garantie n'est pas disponible en dehors de la Chine.