Informe de Detalles del Vehículo

Honda CR-V 2020 edición «deslumbrante» 240TURBO CVT Tracción a dos ruedas Versión cómoda

Información Básica

Marca	**Honda**
Kilometraje	**37,000 km**
Color	**Blanco**
Primera matriculación	**2020-06-01**
Número de transferencias	**0**

Imágenes del Vehículo





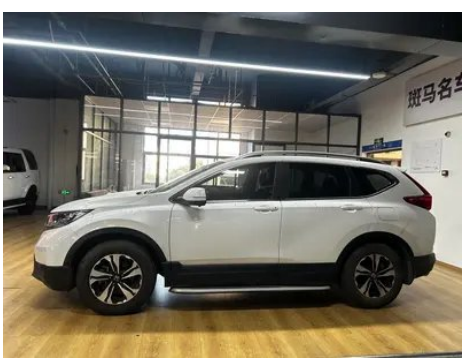





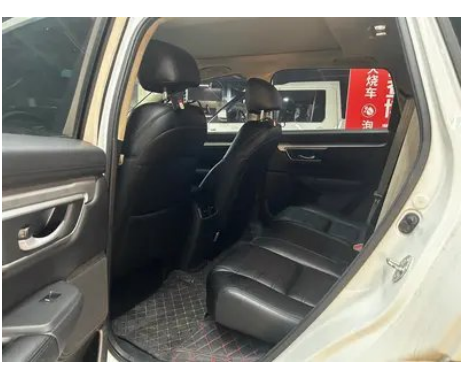

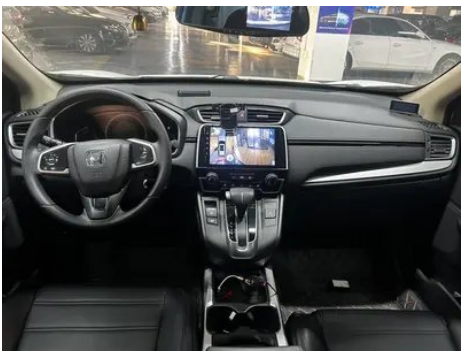





Condición del Vehículo

1. Borde del pilar B izquierdo: Lado interior del pilar B izquierdo, Deformación no relacionada con accidente. 2. Guías del asiento del conductor: Rieles y estructura del asiento del conductor, Señales de desmontaje. 3. Guías del asiento del acompañante delantero: Rieles y estructura del asiento del pasajero delantero, Señales de desmontaje.

"●" = Equipamiento de serie

"-" = No disponible

"○" = Equipamiento opcional.

Nota: Estos son vehículos del mercado chino. La cobertura de garantía no está disponible fuera de China.