Rapport de Détail du Véhicule

Honda CR-V 2020 édition «éblouissante» 240TURBO CVT Deux roues motrices Version confortable

Informations de Base

Marque	**Honda**
Kilométrage	**37,000 km**
Couleur	**Blanc**
Première immatriculation	**2020-06-01**
Nombre de transferts	**0**

Images du Véhicule





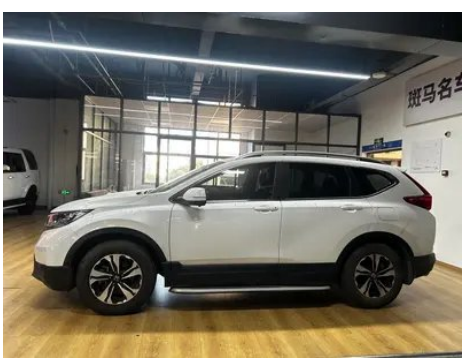





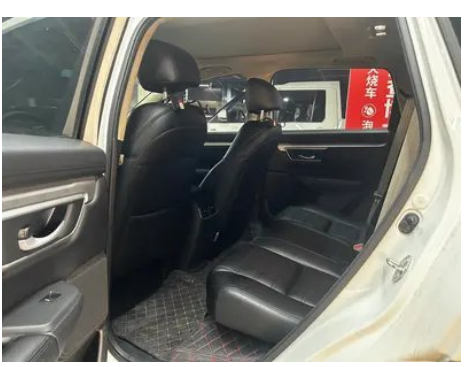

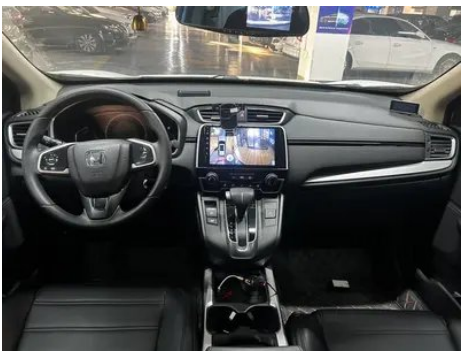





État du Véhicule

1. Bord du montant B gauche: Face intérieure du montant B gauche, Déformation non liée à un accident. 2. Glissières du siège conducteur: Rails et armature du siège conducteur, Traces de démontage. 3. Glissières du siège passager avant: Rails et armature du siège passager avant, Traces de démontage.

"●" = Équipement de série

"-" = Non disponible

"○" = Équipement en option.

Remarque : Il s'agit de véhicules du marché chinois. La couverture de garantie n'est pas disponible en dehors de la Chine.