# Informe de Detalles del Vehículo

## Chery Tiggo 8 2019 1.6TGDI Automático Edición de lujo

## Información Básica

| | |
|---|---|
| Marca | **Chery** |
| Kilometraje | **86,000 km** |
| Color | **Púrpura** |
| Primera matriculación | **2019-07-01** |
| Número de transferencias | **2** |

## Imágenes del Vehículo












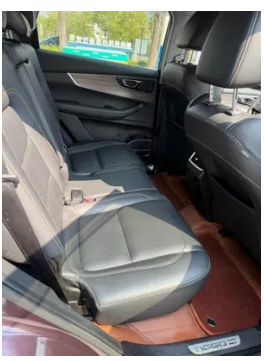
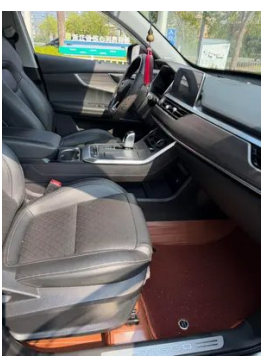





## Condición del Vehículo

1. Panel trasero de carrocería: Deformación.

## Información de Configuración

### Información del modelo

| | |
|---|---|
| **Nombre del modelo** | Chery Tiggo 8 2019 1.6TGDI Automático De lujo |

## Información del modelo (continuación)

| | |
|---|---|
| **Fecha de lanzamiento** | 2019.05 |

## Parámetros básicos

| | |
|---|---|
| **Categoría del vehículo** | SUV mediano |
| **Tipo de energía** | Gasolina |
| **Potencia máxima (kW)** | 145 |
| **Par máximo (N·m)** | 290 |
| **Transmisión** | transmisión de doble embrague húmedo (7 velocidades) |
| **Tipo de carrocería** | SUV |
| **Motor** | 1.6T 197 CV L4 |
| **Dimensiones (L×A×A) (mm)** | 4700*1860*1746 |
| **Aceleración 0-100 km/h (s)** | - |
| **Velocidad máxima (km/h)** | 200 |
| **Peso en vacío (kg)** | - |
| **Peso máximo autorizado (kg)** | - |
| **Consumo combinado NEDC (L/100 km)** | 7.4 |

## motor

| | |
|---|---|
| **Modelo de motor** | SQRF4J16 |
| **Cilindrada (mL)** | 1598 |
| **Cilindrada (L)** | 1.6 |
| **Tipo de admisión** | Turbo |
| **Configuración de cilindros** | L |
| **Número de cilindros** | 4 |
| **Válvulas por cilindro** | 4 |
| **Distribución** | DOHC |
| **Potencia máxima (CV)** | 197 |
| **Régimen de potencia máxima (rpm)** | 5500 |
| **Régimen de par máximo (rpm)** | 2000-4000 |
| **Potencia neta máxima (kW)** | 140 |
| **Octanaje** | 92 RON |

## motor (continuación)

| | |
|---|---|
| **Sistema de alimentación** | Inyección directa de combustible |
| **Material de culata** | Aleación de aluminio |
| **Material de bloque motor** | Aleación de aluminio |
| **Disposición del motor** | Disposición transversal |

## Pantalla/Sistema

| | |
|---|---|
| **Pantalla a color de control central** | • Pantalla LCD táctil |
| **Tamaño de la pantalla de infoentretenimiento** | • 10.25 pulgadas |
| **Bluetooth/Teléfono integrado** | • |
| **Integración/Duplicación de smartphone** | • Compatibilidad con Apple CarPlay; • Compatibilidad con Baidu CarLife |
| **Sistema de control de reconocimiento de voz** | • Sistema multimedia; • Navegación; • Teléfono; • Aire acondicionado; • Techo solar |

## Cuerpo

| | |
|---|---|
| **Longitud (mm)** | 4700 |
| **Anchura (mm)** | 1860 |
| **Altura (mm)** | 1746 |
| **Distancia entre ejes (mm)** | 2710 |
| **Vía delantera (mm)** | 1582 |
| **Vía trasera (mm)** | 1604 |
| **Tipo de apertura de puertas** | Puerta batiente |
| **Número de puertas** | 5 |
| **Número de plazas** | 5 |
| **Capacidad del depósito (L)** | 51 |
| **Volumen del tronco (L)** | 889-1930 |
| **Coeficiente aerodinámico (Cx)** | - |
| **Ángulo de ataque (°)** | 20 |
| **Ángulo de salida (°)** | 17 |

## Caja de cambios

| | |
|---|---|
| **Abreviatura** | transmisión de doble embrague húmedo (7 velocidades) |

## Caja de cambios (continuación)

| | |
|---|---|
| **Número de marchas** | 7 |
| **Tipo de transmisión** | Transmisión de doble embrague húmedo (DCT) |

## Dirección del chasis

| | |
|---|---|
| **Tipo de tracción** | Motor delantero, tracción delantera (FF) |
| **Tipo de suspensión delantera** | Suspensión independiente MacPherson |
| **Tipo de suspensión trasera** | Suspensión independiente multibrazo |
| **Tipo de dirección asistida** | Dirección asistida eléctrica |
| **Estructura corporal** | Carrocería monocasco |

## Configuración del asiento

| | |
|---|---|
| **Material de los asientos** | • Cuero sintético |
| **Ajuste del asiento principal** | • Ajuste longitudinal; • Ajuste de respaldo; • Ajuste de altura (2 direcciones) |
| **Método de ajuste del coasiento** | • Ajuste longitudinal; • Ajuste de respaldo |
| **Ajuste eléctrico del asiento del conductor y del pasajero.** | conductor •/pasajero- |
| **Funciones del asiento delantero** | • Calefacción |
| **Botones ajustables en la parte trasera del asiento del pasajero delantero** | - |
| **Ajuste del asiento de la segunda fila** | ○ Ajuste longitudinal; • Ajuste de respaldo |
| **Asiento trasero plegable** | • Plegado dividido |
| **Apoyabrazos central delantero/trasero** | delantero •/trasero • |
| **Portavasos trasero** | • |
| **Disposición de los asientos** | ○ 2-3-2 (3000 CNY); ○ 2-2-2 (3000 CNY) |

## Seguridad activa

| | |
|---|---|
| **Sistema antibloqueo de frenos (ABS)** | • |
| **Distribución electrónica de frenado (EBD/CBC)** | • |

## Seguridad activa (continuación)

| | |
|---|---|
| **Sistema de asistencia a la frenada (EBA/BAS/BA)** | • |
| **Sistema de control de tracción (ASR/TCS/TRC)** | • |
| **Control electrónico de estabilidad (ESC/ESP/DSC)** | • |
| **Sistema de monitorización de presión de neumáticos (TPMS)** | • Pantalla de presión de los neumáticos |
| **Recordatorio de cinturón de seguridad** | • Fila delantera |
| **Anclajes ISOFIX para sillas infantiles** | • |
| **Sistema de aviso de cambio involuntario de carril (LDWS)** | • |
| **Frenado autónomo de emergencia (AEB)** | • |
| **Detector de fatiga del conductor** | • |
| **Sistema de llamada de emergencia (eCall)** | • |

## Aire acondicionado/refrigerador

| | |
|---|---|
| **Método de control de temperatura del aire acondicionado** | • Aire acondicionado automático |
| **Climatización independiente trasera** | - |
| **Ventilaciones de aire del asiento trasero** | • |
| **Control de zona de temperatura** | • |
| **Purificador de aire para coche** | • |
| **Filtro PM2.5 para el habitáculo** | • |

## Seguridad pasiva

| | |
|---|---|
| **Bolsa de aire del conductor y del pasajero** | conductor •/pasajero • |
| **Airbags laterales delanteros y traseros** | delantero •/trasero- |

## Seguridad pasiva (continuación)

| | |
|---|---|
| **Airbags de cabeza delanteros y traseros (airbags de cortina)** | delantero •/trasero • |

## Freno de rueda

| | |
|---|---|
| **Tipo de frenos delanteros** | Freno de disco ventilado |
| **Tipo de frenos traseros** | Freno de disco |
| **Tipo de freno de estacionamiento** | Freno de estacionamiento electrónico |
| **Tamaño de neumáticos delanteros** | 235/55 R18 |
| **Tamaño de neumáticos traseros** | 235/55 R18 |
| **Tamaño de la rueda de repuesto** | De tamaño reducido |

## Audio/Iluminación interior

| | |
|---|---|
| **Número de hablantes** | • 6 altavoces |
| **Iluminación ambiental interior** | • Multicolor |

## Funciones de conducción

| | |
|---|---|
| **Pantalla de información de tráfico de navegación** | • |
| **Asistente de carril** | - |
| **Sistema de asistencia para mantenerse en el carril** | - |
| **Sistema de control de crucero** | • Control de crucero adaptativo en todo el rango de velocidades |
| **Sistema de navegación por satélite** | • |
| **Reconocimiento de señales de tráfico vial** | • |
| **Asistencia de estacionamiento** | - |

## Iluminación exterior

| | |
|---|---|
| **Fuente de luz de cruce** | •LED |
| **Fuente de luz de carretera** | •LED |
| **Luces diurnas LED** | • |
| **Luces altas y bajas adaptativas** | • |
| **Faros automáticos** | • |

## Iluminación exterior (continuación)

| | |
|---|---|
| **Faros delanteros regulables en altura** | • |
| **Retardo de apagado de los faros** | • |
| **Características de iluminación** | • Matrix |

## Espejos exteriores

| | |
|---|---|
| **Función del espejo exterior** | • Regulación eléctrica; • Plegado eléctrico; • Calefacción del espejo retrovisor; • Plegado automático de retrovisores al bloquear |

## Apariencia/antirrobo

| | |
|---|---|
| **Material de la llanta** | • Aleación de aluminio |
| **inmovilizador electrónico del motor** | • |
| **Sistema de cierre centralizado en el coche** | • |
| **Tipo de clave** | • Llave de control remoto |
| **Sistema de arranque sin llave** | • |
| **Función de entrada sin llave** | • Puertas delanteras |
| **Baca de techo** | • |
| **Función de arranque remoto** | • |

## Tragaluz/Vidrio

| | |
|---|---|
| **Tipo de techo solar** | • Techo solar panorámico practicable |
| **Elevalunas eléctricos delanteros y traseros** | delantero •/trasero • |
| **Función de elevación de ventana con un solo toque** | • Vehículo completo |
| **Función anti-pinzamiento de ventana** | • |
| **Espejo de maquillaje para coche** | • Lado del conductor; • Lado del acompañante delantero |
| **Limpiaparabrisas trasero** | • |
| **Función de limpiaparabrisas con sensor de lluvia** | • Con sensor de lluvia |

## Color interior y exterior

## Color interior y exterior (continuación)

| | |
|---|---|
| **Color exterior** | Azul Rin:#0B1C52; Provenza púrpura:#311528; Dorado desierto:#A78D4D; Gris dorado titanio:#4E4E4E; Negro obsidiana:#000000; Blanco perla:#F8F8F8 |
| **Color interior** | Negro:#000000 |

## Volante/espejo interior

| | |
|---|---|
| **Material del volante** | • Cuero auténtico |
| **Ajuste de la posición del volante** | • Ajuste manual en altura y profundidad |
| **Volante multifunción** | • |
| **Volante calefactado** | - |
| **Memoria del volante** | - |
| **Pantalla de visualización de la computadora de viaje** | • Color |
| **Panel de instrumentos LCD completo** | - |
| **Tamaño del instrumento LCD** | • 7 pulgadas |
| **Función del espejo retrovisor interior** | • Retrovisor antideslumbramiento manual |

## Configuración inteligente

| | |
|---|---|
| **Servicios de coche conectado** | • |
| **Actualizaciones OTA** | • |

## Control de conducción

| | |
|---|---|
| **Interruptor de modo de conducción** | • Deportivo; • Modo económico |
| **Estacionamiento automático** | • |
| **Descenso por pendiente pronunciada** | • |
| **Asistencia de arranque en pendiente** | • |

## Hardware de conducción

| | |
|---|---|
| **Radar de estacionamiento delantero/trasero** | delantero-/trasero • |
| **Sistema de cámaras de asistencia a la conducción** | • 360 grados Sistema de visión panorámica |

## Carga en el coche

| | |
|---|---|
| **Puerto multimedia/de carga** | •USB |
| **Número de puertos USB/ Tipo-C** | • Fila delantera 3 unidades / Fila trasera 1 unidad |
| **Toma de corriente de 12 V del maletero** | • |

"●" = Equipamiento de serie

"-" = No disponible

"○" = Equipamiento opcional.

Nota: Estos son vehículos del mercado chino. La cobertura de garantía no está disponible fuera de China.