Отчет о Деталях Автомобиля

Chery Tiggo 8 2019 1.6TGDI Автоматический Роскошная версия

Основная Информация

Марка	**Chery**
Пробег	**86,000 km**
Цвет	**Фиолетовый**
Первая регистрация	**2019-07-01**
Количество передач	**2**

Изображения Автомобиля












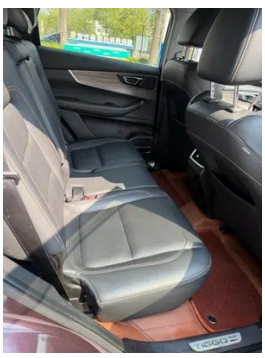
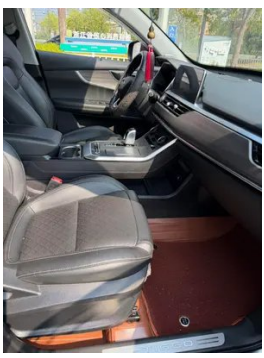





Состояние Автомобиля

1. Задняя панель кузова: Деформация.

Информация о Конфигурации

Информация о модели

Наименование модели	Chery Tiggo 8 2019 1.6TGDI Автоматический Люксовый
Дата выпуска	2019.05

Основные параметры

Класс автомобиля	Среднего размера внедорожник
Тип энергии	Бензин
Максимальная мощность (кВт)	145

Основные параметры (продолжение)

Максимальный крутящий момент (Н·м)	290
Трансмиссия	мокрая коробка с двойным сцеплением (7 передач)
Тип кузова	SUV
Двигатель	1.6T 197 л.с. L4
Габариты (Д×Ш×В) (мм)	4700*1860*1746
Разгон 0-100 км/ч (с)	-
Максимальная скорость (км/ч)	200
Снаряженная масса (кг)	-
Полная масса (кг)	-
Расход топлива по циклу NEDC (л/100км)	7.4

двигатель

Модель двигателя	SQRF4J16
Рабочий объем (мл)	1598
Рабочий объем (л)	1.6
Тип впуска	Турбонаддув
Компоновка цилиндров	L
Количество цилиндров	4
Клапанов на цилиндр	4
Газораспределительный механизм	DOHC
Максимальная мощность (л.с.)	197
Обороты максимальной мощности (об/мин)	5500
Обороты максимального крутящего момента (об/мин)	2000-4000
Максимальная полезная мощность (кВт)	140
Октановое число	92 RON
Система подачи топлива	Непосредственный впрыск топлива
Материал головки блока цилиндров	Алюминиевый сплав

двигатель (продолжение)

Материал блока цилиндров	Алюминиевый сплав
Компоновка двигателя	Поперечное расположение

Экран/Система

Центральный экран управления цветной	• Сенсорный ЖК-экран
Размер экрана информационно-развлекательной системы	• 10.25 дюйма
Bluetooth/ Автомобильный телефон	•
Интеграция смартфона/ Зеркалирование	• Поддержка Apple CarPlay; • Поддержка Baidu CarLife
Система управления с распознаванием голоса	• Мультимедийная система; • Навигация; • Телефон; • Кондиционер; • Люк в крыше

Тело

Длина (мм)	4700
Ширина (мм)	1860
Высота (мм)	1746
Колесная база (мм)	2710
Передняя колея (мм)	1582
Задняя колея (мм)	1604
Тип открывания дверей	Распашная дверь
Количество дверей	5
Количество мест	5
Объем топливного бака (л)	51
Объем багажника (л)	889-1930
Коэффициент аэродинамического сопротивления (Cd)	-
Угол въезда (°)	20
Угол съезда (°)	17

Коробка передач

Аббревиатура	мокрая коробка с двойным сцеплением (7 передач)
Количество передач	7

Коробка передач (продолжение)

Тип трансмиссии	Мокрая коробка передач с двойным сцеплением (DCT)

Рулевое управление шасси

Тип привода	Переднемоторный, переднеприводный (FF)
Тип передней подвески	Независимая подвеска McPherson
Тип задней подвески	Независимая многорычажная подвеска
Тип усилителя руля	Электроусилитель рулевого управления
Строение тела	Несущий кузов

Конфигурация сидений

Материал сидений	• Искусственная кожа
Регулировка основного сиденья	• Продольная регулировка; • Регулировка спинки; • Регулировка высоты (2 направления)
Метод регулировки совместного сиденья	• Продольная регулировка; • Регулировка спинки
Электрорегулировка сиденья водителя и пассажира	водитель •/пассажир-
Функции передних сидений	• Обогрев
Кнопки регулировки заднего сиденья переднего пассажира	-
Регулировка сидений второго ряда	○ Продольная регулировка; • Регулировка спинки
Заднее сиденье складное	• Раздельное складывание
Передний/задний центральный подлокотник	передний •/задний •
Задний подстаканник	•
Расположение сидений	○ 2-3-2 (3000 CNY); ○ 2-2-2 (3000 CNY)

Активная безопасность

Антиблокировочная система (ABS)	•

Активная безопасность (продолжение)

Электронное распределение тормозных усилий (EBD/CBC)	•
Система экстренного торможения (EBA/BAS/BA)	•
Система контроля тяги (ASR/TCS/TRC)	•
Система курсовой устойчивости (ESC/ESP/DSC)	•
Система контроля давления в шинах (TPMS)	• Отображение давления в шинах
Система напоминания о ремне безопасности	• Передний ряд
Крепления ISOFIX для детских кресел	•
Система предупреждения о съезде с полосы (LDWS)	•
Система автономного экстренного торможения (AEB)	•
Система обнаружения усталости водителя	•
Система экстренного вызова (eCall)	•

Кондиционер/холодильник

Метод регулирования температуры в системе кондиционирования воздуха	• Автоматический кондиционер
Независимая система климат-контроля для задних пассажиров	-
Вентиляционные отверстия на задних сиденьях	•
Контроль температурной зоны	•
Автомобильный очиститель воздуха	•
Салонный фильтр PM2.5	•

Пассивная безопасность

Подушка безопасности водителя/пассажира	водитель •/пассажир •
Передние/задние боковые подушки безопасности	передний •/задний-
Подушки безопасности для защиты головы спереди/сзади (шторки безопасности)	передний •/задний •

Колесный тормоз

Тип передних тормозов	Вентилируемый дисковый тормоз
Тип задних тормозов	Дисковый тормоз
Тип стояночного тормоза	Электронный стояночный тормоз
Размер передних шин	235/55 R18
Размер задних шин	235/55 R18
Размер запасного колеса	Неполноразмерный

Аудио/Внутреннее освещение

Количество говорящих	• 6 динамиков
Внутреннее окружающее освещение	• Многоцветный

Функции вождения

Навигационный дисплей дорожной информации	•
Помощь в удержании полосы движения	-
Система помощи при движении по полосе	-
Система круиз-контроля	• Адаптивный круиз-контроль во всём диапазоне скоростей
Спутниковая навигационная система	•
Распознавание дорожных знаков	•
Помощь при парковке	-

Внешнее освещение

Источник света ближнего света	•LED
Источник света дальнего света	•LED
Светодиодные дневные ходовые огни	•

Внешнее освещение (продолжение)

Адаптивный дальний и ближний свет	•
Автоматические фары	•
Регулируемые по высоте фары	•
Задержка выключения фар	•
Особенности освещения	• Матричный тип

Внешние зеркала

Функция внешнего зеркала	• Электрическая регулировка; • Складывание с электроприводом; • Обогрев зеркала заднего вида; • Автоматическое складывание зеркал при запирании

Внешний вид/противоугонное

Материал обода	• Алюминиевый сплав
Электронный иммобилайзер двигателя	•
Центральный замок в автомобиле	•
Тип ключа	• Ключ ДУ (дистанционный ключ)
Система бесключевого запуска	•
Функция бесключевого доступа	• Передние двери
Багажник на крышу	•
Функция удаленного запуска	•

Мансардное окно/стекло

Тип люка	• Открывающийся панорамный люк
Передние/задние электрические стеклоподъемники	передний •/задний •
Функция подъема окна одним нажатием	• Весь автомобиль
Функция защиты от защемления окон	•
Автомобильное зеркало для макияжа	• Со стороны водителя; • Со стороны переднего пассажира
Задний дворник	•

Мансардное окно/стекло (продолжение)

Функция стеклоочистителя с датчиком дождя	• С датчиком дождя

Цвет интерьера и экстерьера

Цвет кузова	Рейнский синий:#0B1C52; Прованс Фиолетовый:#311528; Пустынный Золотой:#A78D4D; Титаново-золотистый Серый:#4E4E4E; Обсидиановый Чёрный:#000000; Жемчужный Белый:#F8F8F8
Цвет салона	Чёрный:#000000

Рулевое колесо/внутреннее зеркало

Материал рулевого колеса	• Натуральная кожа
Регулировка положения рулевого колеса	• Ручная регулировка по высоте и вылету
Многофункциональное рулевое колесо	•
Подогрев рулевого колеса	-
Память рулевого колеса	-
Экран дисплея маршрутного компьютера	• Цветной
Полностью ЖК-панель приборов	-
Размер ЖК-дисплея	• 7 дюймов
Функция внутреннего зеркала заднего вида	• Зеркало с ручным затемнением

Интеллектуальная конфигурация

Сервисы подключенного автомобиля	•
Обновления по воздуху (OTA)	•

Контроль вождения

Переключатель режима движения	• Спорт; • Экономичный режим
Автоматическая парковка	•
Крутой спуск по склону	•
Помощь при трогании на подъеме	•

Приводное оборудование

Передний/задний парковочный радар	передний-/задний •
Система видеопомощи при вождении	• 360 градусов Система кругового обзора

Зарядка в автомобиле

Мультимедийный/ зарядный порт	•USB
Количество портов USB/ Type-C	• Передний ряд 3 шт. / Задний ряд 1 шт.
Розетка 12 В в багажном отделении	•

"●" = Стандартное оборудование

"-" = Недоступно

"○" = Опциональное оборудование.

Примечание: Это автомобили для китайского рынка. Гарантийное покрытие недоступно за пределами Китая.