

Отчет о Деталях Автомобиля

Audi A3 2023 A3L Limousine 35 TFSI
Предприимчивый спортивный

Основная Информация

| | |
|--------------------|------------|
| Марка | Audi |
| Пробег | 13,000 km |
| Цвет | Белый |
| Первая регистрация | 2024-05-01 |
| Количество передач | 0 |

Изображения Автомобиля



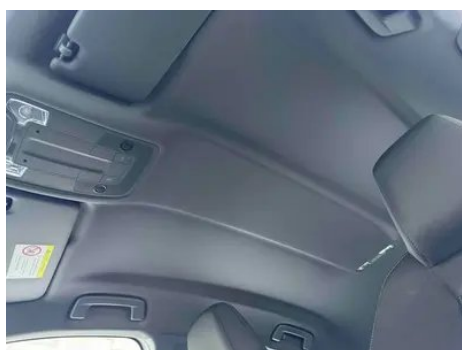
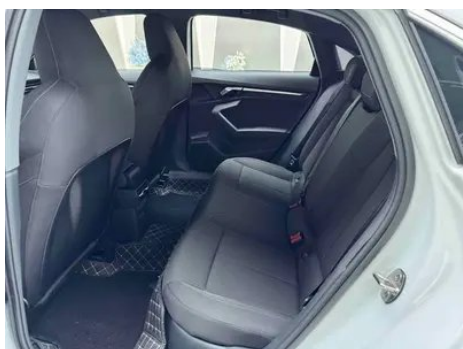
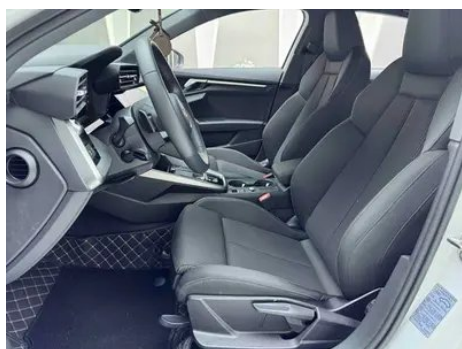

Состояние Автомобиля

1. Оригинальные металлические кузовные элементы с заводской окраской.

Информация о Конфигурации

Информация о модели

Информация о модели (продолжение)

| | |
|---------------------|--|
| Наименование модели | Audi A3 2023 A3L Limousine 35 TFSI Предприимчивый спортивный |
| Дата выпуска | 2023.02 |

Основные параметры

| | |
|--|----------------------------------|
| Класс автомобиля | Компактный автомобиль |
| Тип энергии | Бензин |
| Максимальная мощность (кВт) | 110 |
| Максимальный крутящий момент (Н·м) | 250 |
| Трансмиссия | 7-блок сухого двойного сцепления |
| Тип кузова | Седан |
| Двигатель | 1,4 л, 150 лошадиных сил, L4 |
| Габариты (Д×Ш×В) (мм) | 4554*1814*1429 |
| Разгон 0-100 км/ч (с) | 9.1 |
| Максимальная скорость (км/ч) | 200 |
| Снаряженная масса (кг) | 1420 |
| Полная масса (кг) | 1880 |
| Расход топлива по циклу WLTP (л/100км) | 6.19 |

двигатель

| | |
|--|-------------|
| Модель двигателя | DJS |
| Рабочий объем (мл) | 1395 |
| Рабочий объем (л) | 1.4 |
| Тип впуска | Турбонаддув |
| Компоновка цилиндров | L |
| Количество цилиндров | 4 |
| Клапанов на цилиндр | 4 |
| Газораспределительный механизм | DOHC |
| Максимальная мощность (л.с.) | 150 |
| Обороты максимальной мощности (об/мин) | 5000-6000 |

двигатель (продолжение)

| | |
|---|-------------------|
| Обороты максимального крутящего момента (об/мин) | 1750-3000 |
| Максимальная полезная мощность (кВт) | 110 |
| Октановое число | Номер 95 |
| Система подачи топлива | Прямой впрыск |
| Материал головки блока цилиндров | Алюминиевый сплав |
| Материал блока цилиндров | Алюминиевый сплав |
| Компоновка двигателя | Горизонтальное |

Экран/Система

| | |
|--|--|
| Центральный экран управления цветной | <ul style="list-style-type: none">• Сенсорный ЖК-экран |
| Размер экрана информационно-развлекательной системы | <ul style="list-style-type: none">• 10,1 дюйма |
| Bluetooth/Автомобильный телефон | <ul style="list-style-type: none">• |
| Интеграция смартфона/Зеркалирование | <ul style="list-style-type: none">• Поддержка Apple CarPlay; • Штатная интеграция/зеркалирование смартфона |
| Система управления с распознаванием голоса | <ul style="list-style-type: none">• Мультимедийная система; ○ навигация; • телефон; • кондиционер |
| Интеллектуальная система автомобиля | <ul style="list-style-type: none">• Audi Connect |
| Магазин приложений | <ul style="list-style-type: none">• |
| Слово для пробуждения голосового помощника | Эй Audi |

Тело

| | |
|------------------------------|----------------|
| Длина (мм) | 4554 |
| Ширина (мм) | 1814 |
| Высота (мм) | 1429 |
| Колесная база (мм) | 2680 |
| Передняя колея (мм) | 1543 |
| Задняя колея (мм) | 1514 |
| Тип открывания дверей | Открытая дверь |

Тело (продолжение)

| | |
|--|-----|
| Количество дверей | 4 |
| Количество мест | 5 |
| Объем топливного бака (л) | 51 |
| Объем багажника (л) | 388 |
| Коэффициент аэродинамического сопротивления (Cd) | - |
| Угол въезда (°) | 14 |
| Угол съезда (°) | 16 |

Коробка передач

| | |
|--------------------|--|
| Аббревиатура | 7-блок сухого двойного сцепления |
| Количество передач | 7 |
| Тип трансмиссии | Сухая коробка передач с двойным сцеплением (DCT) |

Рулевое управление шасси

| | |
|-----------------------|--|
| Тип привода | Переднемоторный, переднеприводный (FF) |
| Тип передней подвески | Независимая подвеска McPherson |
| Тип задней подвески | Множатная независимая подвеска |
| Тип усилителя руля | Электрический усилитель |
| Строение тела | Несущая |

Конфигурация сидений

| | |
|---------------------------------------|---|
| Материал сидений | <ul style="list-style-type: none">• Ткань Кожа Тканевое сочетание (3000 Юань) Кожа Комбинированный материал из ворсистой кожи (9000 Юань) |
| Регулировка основного сиденья | <ul style="list-style-type: none">• Регулировка вперед и назад; • регулировка спинки; • регулировка высоты (2 стороны); ○ регулировка высоты (4 стороны); • регулировка опоры ноги; ○ поддержка талии (4 стороны) |
| Метод регулировки совместного сиденья | <ul style="list-style-type: none">• Регулировка вперед и назад; • регулировка спинки; • регулировка высоты (2 стороны); ○ регулировка высоты (4 стороны); • регулировка опоры ноги; ○ поддержка талии (4 стороны) |

Конфигурация сидений (продолжение)

| | |
|--|------------------------------|
| Электрорегулировка сиденья водителя и пассажира | Главный ○/Вспомогательный ○ |
| Функции передних сидений | ○ Отопление (USD 294) |
| Функция памяти электрических сидений | ○ Водительское положение |
| Кнопки регулировки заднего сиденья переднего пассажира | - |
| Заднее сиденье складное | • Пропорциональное опускание |
| Передний/задний центральный подлокотник | До •/после • |
| Задний подстаканник | • |
| Сиденья спортивного типа | • |

Активная безопасность

| | |
|--|---------------------------------|
| Антиблокировочная система (ABS) | • |
| Электронное распределение тормозных усилий (EBD/CBC) | • |
| Система экстренного торможения (EBA/BAS/BA) | • |
| Система контроля тяги (ASR/TCS/TRC) | • |
| Система курсовой устойчивости (ESC/ESP/DSC) | • |
| Система контроля давления в шинах (TPMS) | • Сигнализация давления в шинах |
| Система напоминания о ремне безопасности | • Передний ряд |
| Крепления ISOFIX для детских кресел | • |
| Система предупреждения о съезде с полосы (LDWS) | - |

Активная безопасность (продолжение)

| | |
|---|---|
| Система автономного экстренного торможения (АЕВ) | • |
| Система обнаружения усталости водителя | • |
| Система предупреждения о лобовом столкновении (FCW) | • |
| Система экстренного вызова (eCall) | • |

Кондиционер/холодильник

| | |
|---|------------------------------|
| Метод регулирования температуры в системе кондиционирования воздуха | • Автоматический кондиционер |
| Независимая система климат-контроля для задних пассажиров | ○(USD 294) |
| Вентиляционные отверстия на задних сиденьях | • |
| Контроль температурной зоны | • |
| Автомобильный очиститель воздуха | - |
| Салонный фильтр PM2.5 | • |

Пассивная безопасность

| | |
|--|---|
| Подушка безопасности водителя/пассажира | Мастер •/Заместитель • |
| Передние/задние боковые подушки безопасности | Передняя •/задняя ○ задняя боковая подушка безопасности (USD 221) |
| Подушки безопасности для защиты головы спереди/сзади (шторки безопасности) | До •/после • |

Колесный тормоз

| | |
|-------------------------|--------------------------------|
| Тип передних тормозов | Вентиляционный диск |
| Тип задних тормозов | Дисковый |
| Тип стояночного тормоза | Электронный стоячий автомобиль |
| Размер передних шин | 225/45 R17 |
| Размер задних шин | 225/45 R17 |

Колесный тормоз (продолжение)

| | |
|------------------------------------|------------------|
| Размер запасного колеса | Не полный размер |
| Размещение запасного колеса | Внутри багажника |

Аудио/Внутреннее освещение

| | |
|--|---|
| Название бренда динамика | <input type="radio"/> Bang & Olufsen(USD 882) |
| Количество говорящих | • 8 рогов; <input type="radio"/> 14 рогов |
| Внутреннее окружающее освещение | <input type="radio"/> 30 цветов (USD 368) |
| Сенсорный свет для чтения | • |

Функции вождения

| | |
|--|-----------------------------------|
| Навигационный дисплей дорожной информации | <input type="radio"/> |
| Помощь в удержании полосы движения | - |
| Система помощи при движении по полосе | - |
| Система круиз-контроля | • Круиз с фиксированной скоростью |
| Спутниковая навигационная система | <input type="radio"/> (USD 956) |
| Помощь при парковке | <input type="radio"/> (USD 588) |

Внешнее освещение

| | |
|--|---|
| Источник света ближнего света | • LED |
| Источник света дальнего света | • LED |
| Светодиодные дневные ходовые огни | • |
| Адаптивный дальний и ближний свет | <input type="radio"/> |
| Автоматические фары | • |
| Регулируемые по высоте фары | • |
| Задержка выключения фар | • |
| Особенности освещения | <input type="radio"/> Матрицы (USD 1,176) |
| Режим фар «Дождь и туман» | • |

Внешнее освещение (продолжение)

| | |
|----------------------------|------------|
| Устройство для очистки фар | ○(USD 147) |
|----------------------------|------------|

Внешние зеркала

| | |
|--------------------------|---|
| Функция внешнего зеркала | <ul style="list-style-type: none">• Электрическая регулировка; ○ Электрический складной; ○ Память зеркала заднего вида; • Нагревание зеркала заднего вида; ○ Автоматическое опрокидывание заднего хода; ○ Автоматическое складывание блокировки автомобиля; ○ Автоматическое противоослепительное |
|--------------------------|---|

Внешний вид/противоугонное

| | |
|------------------------------------|--|
| Материал обода | <ul style="list-style-type: none">• Алюминиевый сплав |
| Электронный иммобилайзер двигателя | <ul style="list-style-type: none">• |
| Центральный замок в автомобиле | <ul style="list-style-type: none">• |
| Тип ключа | <ul style="list-style-type: none">• Ключ дистанционного управления |
| Система бесключевого запуска | <ul style="list-style-type: none">• |
| Функция бесключевого доступа | ○ Весь автомобиль (USD 294) |
| Внешний вид комплекта | <ul style="list-style-type: none">• Спортивный стиль |
| Бесконтактное открывание багажника | ○(USD 294) |

Мансардное окно/стекло

| | |
|--|---|
| Передние/задние электрические стеклоподъемники | До •/после • |
| Функция подъема окна одним нажатием | <ul style="list-style-type: none">• Весь автомобиль |
| Функция защиты от заземления окон | <ul style="list-style-type: none">• |
| Автомобильное зеркало для макияжа | <ul style="list-style-type: none">• Освещение главного водителя;• освещение второго пилота |
| Задний дворник | - |
| Функция стеклоочистителя с датчиком дождя | <ul style="list-style-type: none">• Индуктивный тип дождя |

Цвет интерьера и экстерьера

Цвет интерьера и экстерьера (продолжение)

| | |
|--------------------|--|
| Цвет кузова | Ледник белый #F6F6F6 Готланд зеленый #001812 Атолл синий #1D5F7A Ураганный пепел #281A11 Канас зеленый #A5B2A8 Марганец черный #000000 Наваррский синий #011748 Танго красный #9B1014 Небесные облака #646464 Сила красный #55272A |
| Цвет салона | Черный #000000 Черный Красный #000000 #A00A0A Черный Светло-серый #000000 #757978 |

Рулевое колесо/внутреннее зеркало

| | |
|---|--|
| Материал рулевого колеса | • Натуральная кожа |
| Регулировка положения рулевого колеса | • Ручная регулировка вверх и вниз |
| Многофункциональное рулевое колесо | • |
| Подогрев рулевого колеса | ○(USD 147) |
| Память рулевого колеса | - |
| Экран дисплея маршрутного компьютера | • Цвет |
| Полностью ЖК-панель приборов | • |
| Размер ЖК-дисплея | • 10,25 дюйма ○12.3 Дюйм (4000 Юань) |
| Функция внутреннего зеркала заднего вида | • Ручной антибликовый; ○ Автоматический антибликовый (USD 221) |
| Переключение передач | • Переключение электронного переключения |
| Цифровой дисплей HUD Head Up | ○(USD 1,250) |
| Устройство ETC | ○(USD 74) |
| Подрулевые лепестки переключения передач | • |

Интеллектуальная конфигурация

| | |
|---|---|
| Сервисы подключенного автомобиля | • |
| Обновления по воздуху (ОТА) | - |

Интеллектуальная конфигурация (продолжение)

| | |
|---------------------|-----|
| Сеть 4G/5G | •4G |
| Точки доступа Wi-Fi | • |

Контроль вождения

| | |
|--|--|
| Переключатель режима движения | • Спорт; ○ экономика; ○ стандарт/комфорт; ○ пользовательские/персонализированные |
| Автоматическая парковка | • |
| Помощь при трогании на подъеме | • |
| Технология запуска и остановки двигателя | • |

Приводное оборудование

| | |
|-----------------------------------|---------------------------------------|
| Передний/задний парковочный радар | До ○/после • Передний радар (USD 221) |
| Система видеопомощи при вождении | ○ Камера заднего вида (USD 368) |
| Количество камер | ○1 штука |
| Количество ультразвуковых радаров | • 4; ○ 12 |

Зарядка в автомобиле

| | |
|------------------------------|-----------------------------------|
| Мультимедийный/зарядный порт | •USB;•Type-C |
| Количество портов USB/Type-C | • 3 в первом ряду/2 в заднем ряду |

Дополнительный пакет

Дополнительный пакет (продолжение)

Дополнительный пакет

Визуальный световой пакет (2240 Юань Содержит Светильник для освещения ног 10.25 Дюймовая виртуальная приборная панель Audi) Зимняя сумка (2400 Юань Содержит Функция обогрева передних сидений Три спортивных многофункциональных кожаный руль Подогрев С переключением передач Три плоскоподошвенные спортивные многофункциональные кожаные рули Подогрев С переключением передач) Черный внешний вид сумки (2500 Юань Содержит Черная декоративная полоса Черная внешняя оболочка зеркала заднего вида) Сумка для антибликового зеркала (2800 Юань Содержит Автоматическое антибликовое зеркало заднего вида Электрическая регулировка внешнего зеркала заднего вида Отопление Электрический складной Автоматический анти-ослепительный) Задний приход вспомогательный пакет комфорта парковки (3200 Юань Содержит Система заднего вида Задний парковочный радар с имитацией изображения) Тело черный логотип (3300 Юань Содержит Audi черный свет с эксклюзивным черным логотипом Audi Черная внешняя оболочка зеркала заднего вида) Пакет оборудования для обновления светильника с визуальной атмосферой (5850 Юань Содержит 30 Цветной интерьер светильник 12.3 Дюймов Audi Virtual Скабина улучшенная версия) Матричный тип LED Сумка для фар (8000 Юань Содержит Матрица регулировки диапазона света LED Набор фар с лампой LED Комбинированный задний фонарь Изменение функции освещения Устройство для очистки фар)

"●" = Стандартное оборудование

"▬" = Недоступно

"○" = Опциональное оборудование.

Примечание: Это автомобили для китайского рынка.
Гарантийное покрытие недоступно за пределами Китая.