Informe de Detalles del Vehículo

Toyota Yaris L 2017 1.5G CVT Velocidad dinámica Techo solar Versión mejorada

Información Básica

Marca	**Toyota**
Kilometraje	**61,000 km**
Color	**Blanco**
Primera matriculación	**2017-12-01**
Número de transferencias	**1**

Imágenes del Vehículo





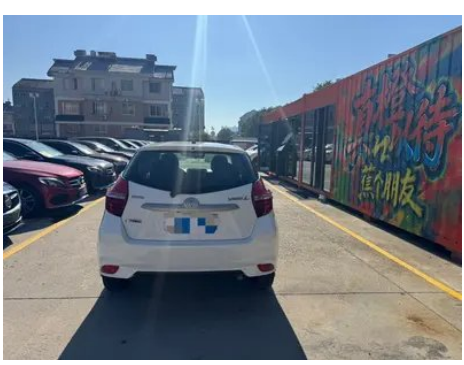
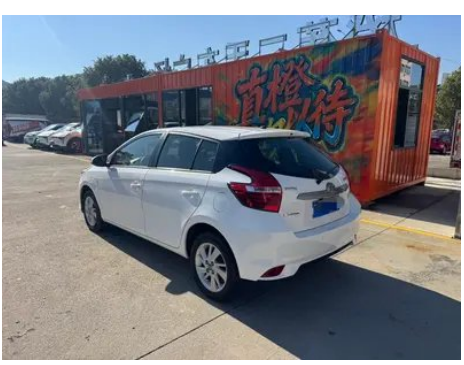




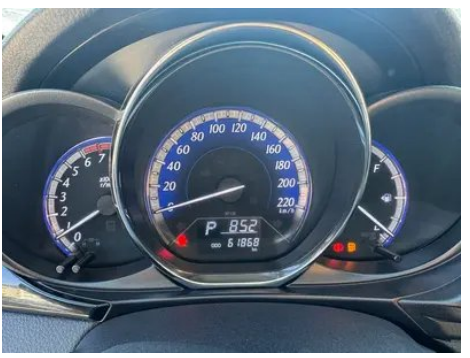

Condición del Vehículo

1. Panel lateral trasero derecho: Reparación de carrocería.

Información de Configuración

Información del modelo

Nombre del modelo	Toyota Yaris L 2017 1.5G CVT Velocidad dinámica Techo solar Versión mejorada
Fecha de lanzamiento	2017.05

Parámetros básicos

Categoría del vehículo	Coche pequeño
Tipo de energía	Gasolina
Potencia máxima (kW)	79
Par máximo (N·m)	140
Transmisión	Transmisión de variación continua CVT (8 marchas simuladas)
Tipo de carrocería	Hatchback
Motor	1.5 L 107 CV L4
Dimensiones (L×A×A) (mm)	4160*1700*1495
Aceleración 0-100 km/h (s)	11.6
Velocidad máxima (km/h)	-
Peso en vacío (kg)	-
Peso máximo autorizado (kg)	-

Parámetros básicos (continuación)

Consumo combinado NEDC (L/100 km)	5.4

motor

Modelo de motor	7NR
Cilindrada (mL)	1496
Cilindrada (L)	1.5
Tipo de admisión	Motor atmosférico
Configuración de cilindros	L
Número de cilindros	4
Válvulas por cilindro	4
Distribución	DOHC
Potencia máxima (CV)	107
Régimen de potencia máxima (rpm)	6000
Régimen de par máximo (rpm)	4200
Potencia neta máxima (kW)	-
Octanaje	92 RON
Sistema de alimentación	Inyección multipunto
Material de culata	Aleación de aluminio
Material de bloque motor	Aleación de aluminio
Tecnologías específicas del motor	Sistema de distribución variable Dual VVT-i

Pantalla/Sistema

Bluetooth/Teléfono integrado	-
Reproductor de CD/DVD	• Reproductor de CD de un disco

Cuerpo

Longitud (mm)	4160
Anchura (mm)	1700
Altura (mm)	1495
Distancia entre ejes (mm)	2550
Vía delantera (mm)	1460
Vía trasera (mm)	1460
Altura libre con carga (mm)	125

Cuerpo (continuación)

Tipo de apertura de puertas	Puerta batiente
Número de puertas	5
Número de plazas	5
Capacidad del depósito (L)	42
Volumen del tronco (L)	326
Coeficiente aerodinámico (Cx)	-
Ángulo de ataque (°)	14
Ángulo de salida (°)	14

Caja de cambios

Abreviatura	Transmisión de variación continua CVT (8 marchas simuladas)
Número de marchas	8
Tipo de transmisión	Transmisión variable continua (CVT)

Dirección del chasis

Tipo de tracción	Motor delantero, tracción delantera (FF)
Tipo de suspensión delantera	Suspensión independiente MacPherson
Tipo de suspensión trasera	Suspensión dependiente de eje torsional
Tipo de dirección asistida	Dirección asistida eléctrica
Estructura corporal	Carrocería monocasco

Configuración del asiento

Material de los asientos	• Tejido
Ajuste del asiento principal	• Ajuste longitudinal; • Ajuste de respaldo; • Ajuste de altura (2 direcciones)
Método de ajuste del coasiento	• Ajuste longitudinal; • Ajuste de respaldo
Ajuste eléctrico del asiento del conductor y del pasajero.	-
Botones ajustables en la parte trasera del asiento del pasajero delantero	-
Asiento trasero plegable	• Plegado dividido

Configuración del asiento (continuación)

Apoyabrazos central delantero/trasero	delantero •/trasero-
Portavasos trasero	-

Seguridad activa

Sistema antibloqueo de frenos (ABS)	•
Distribución electrónica de frenado (EBD/CBC)	•
Sistema de asistencia a la frenada (EBA/BAS/BA)	•
Sistema de control de tracción (ASR/TCS/TRC)	•
Control electrónico de estabilidad (ESC/ESP/DSC)	•
Recordatorio de cinturón de seguridad	• Fila delantera
Anclajes ISOFIX para sillas infantiles	•
Sistema de aviso de cambio involuntario de carril (LDWS)	-
Frenado autónomo de emergencia (AEB)	-
Detector de fatiga del conductor	-

Aire acondicionado/refrigerador

Método de control de temperatura del aire acondicionado	• Aire acondicionado manual
Climatización independiente trasera	-
Ventilaciones de aire del asiento trasero	-
Control de zona de temperatura	-
Purificador de aire para coche	-
Filtro PM2.5 para el habitáculo	-

Seguridad pasiva

Bolsa de aire del conductor y del pasajero	conductor •/pasajero •

Seguridad pasiva (continuación)

Airbags laterales delanteros y traseros	delantero •/trasero-
Airbags de cabeza delanteros y traseros (airbags de cortina)	-

Freno de rueda

Tipo de frenos delanteros	Freno de disco ventilado
Tipo de frenos traseros	Freno de tambor
Tipo de freno de estacionamiento	Freno de mano
Tamaño de neumáticos delanteros	185/60 R15
Tamaño de neumáticos traseros	185/60 R15
Tamaño de la rueda de repuesto	De tamaño reducido

Audio/Iluminación interior

Número de hablantes	• 4 altavoces

Funciones de conducción

Pantalla de información de tráfico de navegación	-
Asistente de carril	-
Sistema de asistencia para mantenerse en el carril	-
Sistema de navegación por satélite	-
Asistencia de estacionamiento	-

Iluminación exterior

Fuente de luz de cruce	• Halógeno
Fuente de luz de carretera	• Halógeno
Luces diurnas LED	•
Luces altas y bajas adaptativas	-
Faros automáticos	-
luces antiniebla delanteras	• Halógeno
Faros delanteros regulables en altura	•

Iluminación exterior (continuación)

Retardo de apagado de los faros	-

Espejos exteriores

Función del espejo exterior	• Regulación eléctrica

Apariencia/antirrobo

Material de la llanta	• Aleación de aluminio
inmovilizador electrónico del motor	•
Sistema de cierre centralizado en el coche	•
Tipo de clave	• Llave de control remoto
Sistema de arranque sin llave	-
Kit de apariencia	• Estilo deportivo

Tragaluz/Vidrio

Tipo de techo solar	• Techo solar eléctrico
Elevalunas eléctricos delanteros y traseros	delantero •/trasero •
Función anti-pinzamiento de ventana	-
Espejo de maquillaje para coche	• Lado del conductor
Limpiaparabrisas trasero	•

Color interior y exterior

Color exterior	Blanco horizonte:#FEFEFE
Color interior	Negro:#414544

Volante/espejo interior

Material del volante	• Plástico
Ajuste de la posición del volante	• Ajuste manual hacia arriba y hacia abajo
Volante multifunción	-
Volante calefactado	-
Memoria del volante	-
Panel de instrumentos LCD completo	-
Función del espejo retrovisor interior	• Retrovisor antideslumbramiento manual

Configuración inteligente

Configuración inteligente (continuación)

Servicios de coche conectado	-
Actualizaciones OTA	-

Control de conducción

Estacionamiento automático	-
Asistencia de arranque en pendiente	•
Tecnología de arranque y parada del motor	•

Hardware de conducción

Radar de estacionamiento delantero/trasero	-

Carga en el coche

Puerto multimedia/de carga	•USB;•AUX
Número de puertos USB/ Tipo-C	• Fila delantera 1 unidad

"●" = Equipamiento de serie

"-" = No disponible

"○" = Equipamiento opcional.

Nota: Estos son vehículos del mercado chino. La cobertura de garantía no está disponible fuera de China.