Отчет о Деталях Автомобиля

Toyota Yaris L 2017 1.5G CVT Динамичная скорость Люк в крыше Обновленная версия

Основная Информация

Марка	**Toyota**
Пробег	**61,000 km**
Цвет	**Белый**
Первая регистрация	**2017-12-01**
Количество передач	**1**

Изображения Автомобиля





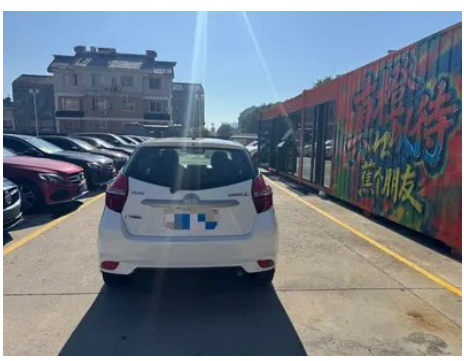
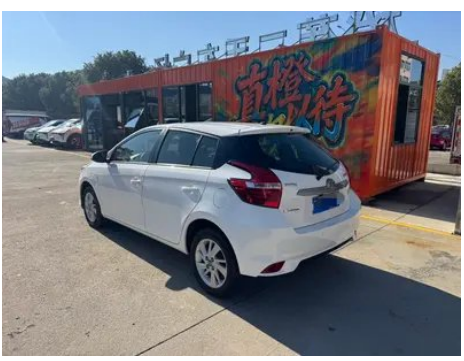

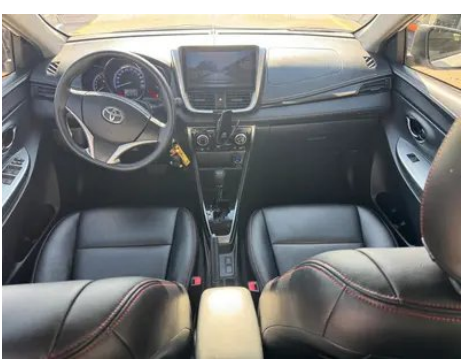





Состояние Автомобиля

1. Правая задняя боковина: Кузовной ремонт.

Информация о Конфигурации

Информация о модели

Наименование модели	Toyota Yaris L 2017 1.5G CVT Динамичная скорость Люк в крыше Обновленная версия
Дата выпуска	2017.05

Основные параметры

Класс автомобиля	Малый автомобиль
Тип энергии	Бензин
Максимальная мощность (кВт)	79
Максимальный крутящий момент (Н·м)	140
Трансмиссия	Бесступенчатая трансмиссия CVT (8 имитируемых передач)
Тип кузова	Хэтчбек
Двигатель	1.5 L 107 л.с. L4
Габариты (Д×Ш×В) (мм)	4160*1700*1495
Разгон 0-100 км/ч (с)	11.6
Максимальная скорость (км/ч)	-
Снаряженная масса (кг)	-
Полная масса (кг)	-
Расход топлива по циклу NEDC (л/100км)	5.4

двигатель

Модель двигателя	7NR
Рабочий объем (мл)	1496
Рабочий объем (л)	1.5
Тип впуска	Атмосферный двигатель

двигатель (продолжение)

Компоновка цилиндров	L
Количество цилиндров	4
Клапанов на цилиндр	4
Газораспределительный механизм	DOHC
Максимальная мощность (л.с.)	107
Обороты максимальной мощности (об/мин)	6000
Обороты максимального крутящего момента (об/мин)	4200
Максимальная полезная мощность (кВт)	-
Октановое число	92 RON
Система подачи топлива	Распределённый впрыск топлива
Материал головки блока цилиндров	Алюминиевый сплав
Материал блока цилиндров	Алюминиевый сплав
Технологии, специфичные для двигателей	Система изменения фаз газораспределения Dual VVT-i

Экран/Система

Bluetooth/ Автомобильный телефон	-
CD/DVD-проигрыватель	• Однодисковый CD-проигрыватель

Тело

Длина (мм)	4160
Ширина (мм)	1700
Высота (мм)	1495
Колесная база (мм)	2550
Передняя колея (мм)	1460
Задняя колея (мм)	1460
Дорожный просвет при полной загрузке (мм)	125
Тип открывания дверей	Распашная дверь
Количество дверей	5

Тело (продолжение)

Количество мест	5
Объем топливного бака (л)	42
Объем багажника (л)	326
Коэффициент аэродинамического сопротивления (Cd)	-
Угол въезда (°)	14
Угол съезда (°)	14

Коробка передач

Аббревиатура	Бесступенчатая трансмиссия CVT (8 имитируемых передач)
Количество передач	8
Тип трансмиссии	Бесступенчатая трансмиссия (CVT)

Рулевое управление шасси

Тип привода	Переднемоторный, переднеприводный (FF)
Тип передней подвески	Независимая подвеска McPherson
Тип задней подвески	Зависимая подвеска с торсионной балкой
Тип усилителя руля	Электроусилитель рулевого управления
Строение тела	Несущий кузов

Конфигурация сидений

Материал сидений	• Ткань
Регулировка основного сиденья	• Продольная регулировка; • Регулировка спинки; • Регулировка высоты (2 направления)
Метод регулировки совместного сиденья	• Продольная регулировка; • Регулировка спинки
Электрорегулировка сиденья водителя и пассажира	-
Кнопки регулировки заднего сиденья переднего пассажира	-
Заднее сиденье складное	• Раздельное складывание

Конфигурация сидений (продолжение)

Передний/задний центральный подлокотник	передний •/задний-
Задний подстаканник	-

Активная безопасность

Антиблокировочная система (ABS)	•
Электронное распределение тормозных усилий (EBD/CBC)	•
Система экстренного торможения (EBA/BAS/BA)	•
Система контроля тяги (ASR/TCS/TRC)	•
Система курсовой устойчивости (ESC/ESP/DSC)	•
Система напоминания о ремне безопасности	• Передний ряд
Крепления ISOFIX для детских кресел	•
Система предупреждения о съезде с полосы (LDWS)	-
Система автономного экстренного торможения (AEB)	-
Система обнаружения усталости водителя	-

Кондиционер/холодильник

Метод регулирования температуры в системе кондиционирования воздуха	• Ручной кондиционер
Независимая система климат-контроля для задних пассажиров	-
Вентиляционные отверстия на задних сиденьях	-
Контроль температурной зоны	-

Кондиционер/холодильник (продолжение)

Автомобильный очиститель воздуха	-
Салонный фильтр PM2.5	-

Пассивная безопасность

Подушка безопасности водителя/пассажира	водитель •/пассажир •
Передние/задние боковые подушки безопасности	передний •/задний-
Подушки безопасности для защиты головы спереди/сзади (шторки безопасности)	-

Колесный тормоз

Тип передних тормозов	Вентилируемый дисковый тормоз
Тип задних тормозов	Барабанный тормоз
Тип стояночного тормоза	Ручной тормоз
Размер передних шин	185/60 R15
Размер задних шин	185/60 R15
Размер запасного колеса	Неполноразмерный

Аудио/Внутреннее освещение

Количество говорящих	• 4 динамика

Функции вождения

Навигационный дисплей дорожной информации	-
Помощь в удержании полосы движения	-
Система помощи при движении по полосе	-
Спутниковая навигационная система	-
Помощь при парковке	-

Внешнее освещение

Источник света ближнего света	• Галоген
Источник света дальнего света	• Галоген
Светодиодные дневные ходовые огни	•

Внешнее освещение (продолжение)

Адаптивный дальний и ближний свет	-
Автоматические фары	-
Передние противотуманные фары	• Галоген
Регулируемые по высоте фары	•
Задержка выключения фар	-

Внешние зеркала

Функция внешнего зеркала	• Электрическая регулировка

Внешний вид/противоугонное

Материал обода	• Алюминиевый сплав
Электронный иммобилайзер двигателя	•
Центральный замок в автомобиле	•
Тип ключа	• Ключ ДУ (дистанционный ключ)
Система бесключевого запуска	-
Внешний вид комплекта	• Спортивный стиль

Мансардное окно/стекло

Тип люка	• Люк с электроприводом
Передние/задние электрические стеклоподъемники	передний •/задний •
Функция защиты от защемления окон	-
Автомобильное зеркало для макияжа	• Со стороны водителя
Задний дворник	•

Цвет интерьера и экстерьера

Цвет кузова	Белый горизонта:#FEFEFE
Цвет салона	Чёрный:#414544

Рулевое колесо/внутреннее зеркало

Материал рулевого колеса	• Пластик
Регулировка положения рулевого колеса	• Ручная регулировка вверх и вниз

Рулевое колесо/внутреннее зеркало (продолжение)

Многофункциональное рулевое колесо	-
Подогрев рулевого колеса	-
Память рулевого колеса	-
Полностью ЖК-панель приборов	-
Функция внутреннего зеркала заднего вида	• Зеркало с ручным затемнением

Интеллектуальная конфигурация

Сервисы подключенного автомобиля	-
Обновления по воздуху (OTA)	-

Контроль вождения

Автоматическая парковка	-
Помощь при трогании на подъеме	•
Технология запуска и остановки двигателя	•

Приводное оборудование

Передний/задний парковочный радар	-

Зарядка в автомобиле

Мультимедийный/ зарядный порт	•USB;•AUX
Количество портов USB/ Type-C	• Передний ряд 1 шт.

"●" = Стандартное оборудование

"-" = Недоступно

"○" = Опциональное оборудование.

Примечание: Это автомобили для китайского рынка.
Гарантийное покрытие недоступно за пределами Китая.