

# Rapport de Détail du Véhicule

## Geely Preface 2021 2.0T Finition premium

### Informations de Base

|                          |            |
|--------------------------|------------|
| Marque                   | Geely      |
| Kilométrage              | 65,200 km  |
| Couleur                  | Gris foncé |
| Première immatriculation | 2022-04-01 |
| Nombre de transferts     | 0          |

### Images du Véhicule



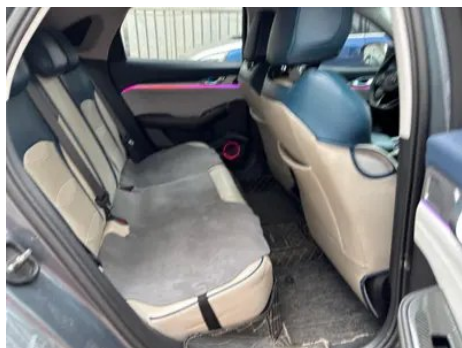

## État du Véhicule

1. Aile arrière droite, Réparation de peinture.

## Informations de Configuration

### Informations sur le modèle

|                          |   |
|--------------------------|---|
| <b>Nom du modèle</b>     | Geely Preface 2021 2.0TD Finition premium |
| <b>Date de lancement</b> | 2020.11                                   |

### Paramètres de base

|  |                                       |
|--|---------------------------------------|
| <b>Catégorie du véhicule</b>               | Voiture compacte                      |
| <b>Type d'énergie</b>                      | Essence                               |
| <b>Puissance maximale (kW)</b>             | 140                                   |
| <b>Couple maximal (N·m)</b>                | 300                                   |
| <b>Transmission</b>                        | Double embrayage à 7 blocs d'humidité |
| <b>Type de carrosserie</b>                 | Berline                               |
| <b>Moteur</b>                              | 2.0T 190 chevaux L4                   |
| <b>Dimensions (L×I×H) (mm)</b>             | 4785*1869*1469                        |
| <b>Accélération 0-100 km/h (s)</b>         | 7.9                                   |
| <b>Vitesse maximale (km/h)</b>             | 210                                   |
| <b>Poids à vide (kg)</b>                   | 1542                                  |
| <b>Poids total autorisé en charge (kg)</b> | 2050                                  |
| <b>Consommation mixte NEDC (L/100 km)</b>  | 6.7                                   |

## moteur

|  |                       |
|--|-----------------------|
| <b>Référence moteur</b>                  | JLH-4G20TD            |
| <b>Cylindrée (mL)</b>                    | 1969                  |
| <b>Cylindrée (L)</b>                     | 2.0                   |
| <b>Type d'admission</b>                  | Turbo                 |
| <b>Configuration des cylindres</b>       | L                     |
| <b>Nombre de cylindres</b>               | 4                     |
| <b>Soupapes par cylindre</b>             | 4                     |
| <b>Distribution</b>                      | DOHC                  |
| <b>Puissance maximale (ch)</b>           | 190                   |
| <b>Régime de puissance maxi (tr/min)</b> | 4700                  |
| <b>Régime de couple maxi (tr/min)</b>    | 1400-4000             |
| <b>Puissance nette maximale (kW)</b>     | 140                   |
| <b>Indice d'octane</b>                   | Numéro 95             |
| <b>Système d'alimentation</b>            | Pulvérisation directe |
| <b>Matériau de culasse</b>               | Alliage d'aluminium   |
| <b>Matériau de bloc-moteur</b>           | Alliage d'aluminium   |
| <b>Disposition du moteur</b>             | Horizontal            |

## Écran/Système

|   |  |
|---|--|
| <b>Écran couleur de contrôle central</b>            | <ul style="list-style-type: none"><li>• Écran LCD tactile</li></ul>  |
| <b>Taille de l'écran d'infodivertissement</b>       | <ul style="list-style-type: none"><li>• 12.3 pouces</li></ul>  |
| <b>Bluetooth/Téléphone embarqué</b>                 | <ul style="list-style-type: none"><li>•</li></ul>  |
| <b>Système de contrôle de reconnaissance vocale</b> | <ul style="list-style-type: none"><li>• Système multimédia;</li><li>• Navigation;</li><li>• Téléphone;</li><li>• Climatisation;</li><li>• Toit ouvrant</li></ul> |
| <b>Système intelligent embarqué</b>                 | <ul style="list-style-type: none"><li>• Écosystème intelligent GKUI Jike</li></ul>   |

## Corps

|                         |      |
|-------------------------|------|
| <b>Longueur (mm)</b>    | 4785 |
| <b>Largeur (mm)</b>     | 1869 |
| <b>Hauteur (mm)</b>     | 1469 |
| <b>Empattement (mm)</b> | 2800 |

## Corps (suite)

|                                    |                |
|------------------------------------|----------------|
| <b>Voie avant (mm)</b>             | 1618           |
| <b>Voie arrière (mm)</b>           | 1618           |
| <b>Type d'ouverture des portes</b> | Porte battante |
| <b>Nombre de portes</b>            | 4              |
| <b>Nombre de places</b>            | 5              |
| <b>Capacité du réservoir (L)</b>   | 50             |
| <b>Volume du coffre (L)</b>        | -              |
| <b>Coefficient de traînée (Cx)</b> | -              |
| <b>Angle d'attaque (°)</b>         | 14.8           |
| <b>Angle de fuite (°)</b>          | 14.3           |

## Boîte de vitesse

|                             |  |
|-----------------------------|--|
| <b>Abréviation</b>          | Double embrayage à 7 blocs d'humidité        |
| <b>Nombre de rapports</b>   | 7  |
| <b>Type de transmission</b> | Transmission à double embrayage humide (DCT) |

## Direction du châssis

|                                   |                                    |
|-----------------------------------|------------------------------------|
| <b>Type de transmission</b>       | Moteur avant, traction avant (FF)  |
| <b>Type de suspension avant</b>   | Suspension indépendante MacPherson |
| <b>Type de suspension arrière</b> | Suspension indépendante multi-bras |
| <b>Type de direction assistée</b> | Aide électrique                    |
| <b>Structure du corps</b>         | Chargé                             |

## Configuration des sièges

|  |  |
|--|--|
| <b>Matériau des sièges</b>   | • Imitation de peau  |
| <b>Réglage du siège principal</b>                                  | • Ajustement avant et arrière; • Ajustement du dossier; • Ajustement haut et bas (2 direction); • Soutien de la taille (4 direction) |
| <b>Méthode de réglage du siège arrière</b>                         | • Ajustement avant et arrière; • Réglage du dossier  |
| <b>Réglage électrique du siège conducteur et du siège passager</b> | Principal •/Vice •   |
| <b>Fonctions des sièges avant</b>                                  | • Chauffage  |

## Configuration des sièges (suite)

|   |                              |
|---|------------------------------|
| <b>Boutons de réglage arrière du siège passager avant</b> | -                            |
| <b>Banquette arrière rabattable</b>                       | • La proportion est abaissée |
| <b>Accoudoir central avant/arrière</b>                    | • Avant/arrière •            |
| <b>Porte-gobelet arrière</b>                              | •                            |

## Sécurité active

|  |                                      |
|--|--------------------------------------|
| <b>Système antiblocage des roues (ABS)</b>                       | •                                    |
| <b>Répartiteur électronique de freinage (EBD/CBC)</b>            | •                                    |
| <b>Système d'assistance au freinage (EBA/BAS/BA)</b>             | •                                    |
| <b>Système antipatinage (ASR/TCS/TRC)</b>                        | •                                    |
| <b>Contrôle électronique de stabilité (ESC/ESP/DSC)</b>          | •                                    |
| <b>Système de surveillance de la pression des pneus (TPMS)</b>   | • Affichage de la pression des pneus |
| <b>Avertisseur de ceinture de sécurité</b>                       | • Toute la voiture                   |
| <b>Fixations ISOFIX pour siège enfant</b>                        | •                                    |
| <b>Système d'avertissement de franchissement de ligne (LDWS)</b> | •                                    |
| <b>Système de freinage d'urgence autonome (AEB)</b>              | •                                    |
| <b>Détection de fatigue du conducteur</b>                        | -                                    |
| <b>Alerte de collision frontale (FCW)</b>                        | •                                    |
| <b>Système d'appel d'urgence (eCall)</b>                         | •                                    |

## Climatisation/réfrigérateur

|  |                             |
|--|-----------------------------|
| <b>Méthode de contrôle de la température de la climatisation</b> | • Climatisation automatique |
|--|-----------------------------|

## Climatisation/réfrigérateur (suite)

|  |   |
|--|---|
| <b>Climatisation indépendante arrière</b>    | - |
| <b>Bouches d'aération des sièges arrière</b> | • |
| <b>Contrôle de zone de température</b>       | • |
| <b>Purificateur d'air pour voiture</b>       | - |
| <b>Filtre PM2.5 d'habitacle</b>              | • |
| <b>Dispositif de parfum pour voiture</b>     | • |

## Sécurité passive

|  |                    |
|--|--------------------|
| <b>Airbag conducteur/passager</b>                      | Principal •/Vice • |
| <b>Airbags latéraux avant/arrière</b>                  | Avant •/arrière-   |
| <b>Airbags de tête avant/arrière (airbags rideaux)</b> | • Avant/arrière •  |

## Frein de roue

|   |                                       |
|---|---------------------------------------|
| <b>Type de freins avant</b>             | Ventilation à disque                  |
| <b>Type de freins arrière</b>           | Type de disque                        |
| <b>Type de frein de stationnement</b>   | Voiture de stationnement électronique |
| <b>Dimensions des pneus avant</b>       | 225/45 R18                            |
| <b>Dimensions des pneus arrière</b>     | 225/45 R18                            |
| <b>Dimensions de la roue de secours</b> | Non pleine taille                     |

## Audio/Éclairage intérieur

|                                       |                    |
|---------------------------------------|--------------------|
| <b>Nom de marque du haut-parleur</b>  | •BOSE              |
| <b>Nombre de locuteurs</b>            | • 10 haut-parleurs |
| <b>Éclairage d'ambiance intérieur</b> | • Multicolore      |

## Fonctions de conduite

|   |   |
|---|---|
| <b>Affichage des informations de trafic de navigation</b> | • |
| <b>Assistance de voie</b>                                 | - |

## Fonctions de conduite (suite)

|  |   |
|--|---|
| <b>Système d'assistance au maintien de la voie</b>           | <ul style="list-style-type: none"><li>•</li></ul>                                       |
| <b>Système de régulateur de vitesse</b>                      | <ul style="list-style-type: none"><li>• Croisière adaptative à pleine vitesse</li></ul> |
| <b>Système de navigation par satellite</b>                   | <ul style="list-style-type: none"><li>•</li></ul>                                       |
| <b>Niveau d'assistance à la conduite</b>                     | <ul style="list-style-type: none"><li>• L2</li></ul>                                    |
| <b>Reconnaissance des panneaux de signalisation routière</b> | <ul style="list-style-type: none"><li>•</li></ul>                                       |
| <b>Marque de la carte</b>                                    | <ul style="list-style-type: none"><li>• Gaud</li></ul>                                  |
| <b>Assistance au stationnement</b>                           | <ul style="list-style-type: none"><li>•</li></ul>                                       |

## Éclairage extérieur

|  |   |
|--|---|
| <b>Source de lumière de croisement</b>           | <ul style="list-style-type: none"><li>• LED</li></ul> |
| <b>Source lumineuse de feux de route</b>         | <ul style="list-style-type: none"><li>• LED</li></ul> |
| <b>Feux de jour à LED</b>                        | <ul style="list-style-type: none"><li>•</li></ul>     |
| <b>Feux de route et de croisement adaptatifs</b> | <ul style="list-style-type: none"><li>•</li></ul>     |
| <b>Phares automatiques</b>                       | <ul style="list-style-type: none"><li>•</li></ul>     |
| <b>Phares réglables en hauteur</b>               | <ul style="list-style-type: none"><li>•</li></ul>     |
| <b>Délai d'extinction des phares</b>             | <ul style="list-style-type: none"><li>•</li></ul>     |

## Rétroviseurs extérieurs

|                                       |   |
|---------------------------------------|---|
| <b>Fonction rétroviseur extérieur</b> | <ul style="list-style-type: none"><li>• Réglage électrique;</li><li>• pliage électrique;</li><li>• chauffage du rétroviseur;</li><li>• pliage automatique de la voiture de verrouillage</li></ul> |
|---------------------------------------|---|

## Apparence/antivol

|   |  |
|---|--|
| <b>Matériau de la jante</b>                               | <ul style="list-style-type: none"><li>• Alliage d'aluminium</li></ul>                          |
| <b>Coffre électrique</b>                                  | <ul style="list-style-type: none"><li>-</li></ul>  |
| <b>Antidémarrage électronique du moteur</b>               | <ul style="list-style-type: none"><li>•</li></ul>  |
| <b>Système de verrouillage centralisé dans la voiture</b> | <ul style="list-style-type: none"><li>•</li></ul>  |
| <b>Type de clé</b>  | <ul style="list-style-type: none"><li>• Clé de télécommande;</li><li>• clé Bluetooth</li></ul> |

## Apparence/antivol (suite)

|   |   |
|---|---|
| <b>Système de démarrage sans clé</b>    | <ul style="list-style-type: none"><li>•</li></ul>                 |
| <b>Fonction d'entrée sans clé</b>       | <ul style="list-style-type: none"><li>• Première rangée</li></ul> |
| <b>Fonction de démarrage à distance</b> | <ul style="list-style-type: none"><li>•</li></ul>                 |

## Puits de lumière/Verre

|  |   |
|--|---|
| <b>Type de toit ouvrant</b>                          | <ul style="list-style-type: none"><li>• Peut ouvrir la lucarne panoramique</li></ul>                    |
| <b>Vitres électriques avant/arrière</b>              | <ul style="list-style-type: none"><li>• Avant/arrière •</li></ul>                                       |
| <b>Fonction de levage de vitre à une touche</b>      | <ul style="list-style-type: none"><li>• Toute la voiture</li></ul>                                      |
| <b>Fonction anti-pincement de fenêtre</b>            | <ul style="list-style-type: none"><li>•</li></ul>   |
| <b>Miroir de maquillage pour voiture</b>             | <ul style="list-style-type: none"><li>• Lumière de conduite principale; • Lumière de copilote</li></ul> |
| <b>Essuie-glace arrière</b>                          | -   |
| <b>Fonction d'essuie-glace avec capteur de pluie</b> | <ul style="list-style-type: none"><li>• Induction des précipitations</li></ul>                          |

## Couleur intérieure et extérieure

|                           |  |
|---------------------------|--|
| <b>Couleur extérieure</b> | Ice Crystal White: # FFFFFFF; Aurora Silver: # CFD3D3; Mars Red: # E6191A; Moyu Black: #000000; Tianqing glaçure: # 0A82CC; Xuanwu gris: #4C5764 |
| <b>Couleur intérieure</b> | Bleu/Gris: # 3F405C/# D0CCCCF  |

## Volant/rétroviseur intérieur

|  |  |
|--|--|
| <b>Matériau du volant</b>                        | <ul style="list-style-type: none"><li>• Cortex</li></ul>                           |
| <b>Réglage de la position du volant</b>          | <ul style="list-style-type: none"><li>• Ajustement manuel de haut en bas</li></ul> |
| <b>Volant multifonction</b>                      | <ul style="list-style-type: none"><li>•</li></ul>                                  |
| <b>Volant chauffant</b>                          | -  |
| <b>Mémoire du volant</b>                         | -  |
| <b>Écran d'affichage de l'ordinateur de bord</b> | <ul style="list-style-type: none"><li>• Couleur</li></ul>                          |
| <b>Tableau de bord LCD complet</b>               | <ul style="list-style-type: none"><li>•</li></ul>                                  |
| <b>Taille de l'instrument LCD</b>                | <ul style="list-style-type: none"><li>• 12.3 pouces</li></ul>                      |
| <b>Fonction rétroviseur intérieur</b>            | <ul style="list-style-type: none"><li>• Anti-éblouissement manuel</li></ul>        |

## Volant/rétroviseur intérieur (suite)

|  |  |
|--|--|
| <b>Changement de vitesse</b>                       | <ul style="list-style-type: none"><li>• Changement de vitesse électronique</li></ul> |
| <b>Palettes de changement de vitesse au volant</b> | <ul style="list-style-type: none"><li>•</li></ul>                                    |

## Configuration intelligente

|  |   |
|--|---|
| <b>Services de voiture connectée</b>               | <ul style="list-style-type: none"><li>•</li></ul>   |
| <b>Mises à jour OTA</b>                            | <ul style="list-style-type: none"><li>•</li></ul>   |
| <b>Réseau 4G/5G</b>                                | <ul style="list-style-type: none"><li>•4G</li></ul> |
| <b>Fonction à distance de l'application mobile</b> | <ul style="list-style-type: none"><li>•</li></ul>   |
| <b>points d'accès Wi-Fi</b>                        | <ul style="list-style-type: none"><li>•</li></ul>   |

## Contrôle de la conduite

|  |  |
|--|--|
| <b>Commutateur de mode de conduite</b> | <ul style="list-style-type: none"><li>• Sport; • Économie; • Norme/Confort</li></ul> |
| <b>Stationnement automatique</b>       | <ul style="list-style-type: none"><li>•</li></ul>                                    |
| <b>Aide au démarrage en côte</b>       | <ul style="list-style-type: none"><li>•</li></ul>                                    |

## Matériel de conduite

|   |  |
|---|--|
| <b>Radar de stationnement avant/arrière</b>       | <ul style="list-style-type: none"><li>• Avant/arrière •</li></ul>                |
| <b>Système de caméras d'aide à la conduite</b>    | <ul style="list-style-type: none"><li>• Image panoramique à 360 degrés</li></ul> |
| <b>Nombre de radars à ultrasons</b>               | <ul style="list-style-type: none"><li>• 12</li></ul>                             |
| <b>Châssis transparent/ imagerie à 540 degrés</b> | <ul style="list-style-type: none"><li>•</li></ul>                                |

## Recharge en voiture

|                                      |   |
|--------------------------------------|---|
| <b>Port multimédia/de chargement</b> | <ul style="list-style-type: none"><li>•USB</li></ul>                |
| <b>Nombre de ports USB/ Type-C</b>   | <ul style="list-style-type: none"><li>• 2 avant/1 arrière</li></ul> |

---

"●" = Équipement de série

"□" = Non disponible

"○" = Équipement en option.

Remarque : Il s'agit de véhicules du marché chinois. La couverture de garantie n'est pas disponible en dehors de la Chine.