Informe de Detalles del Vehículo

Honda Crider 2019 180Turbo CVT Edición Líder China VI

Información Básica

Marca	**Honda**
Kilometraje	**58,200 km**
Color	**Negro**
Primera matriculación	**2020-09-01**
Número de transferencias	**1**

Imágenes del Vehículo




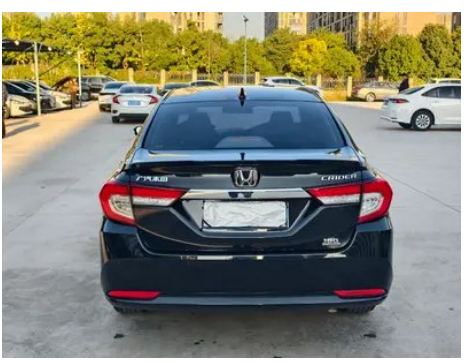
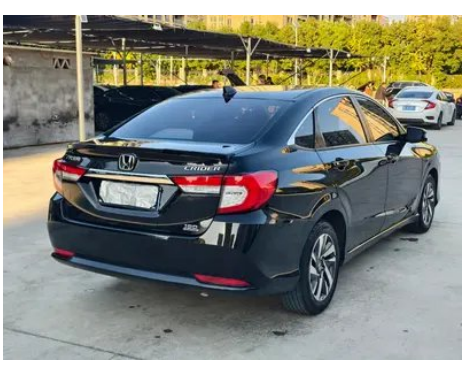






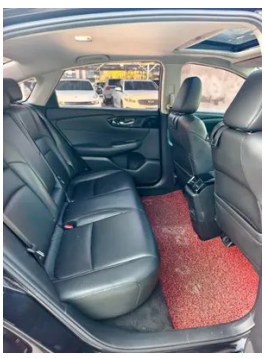

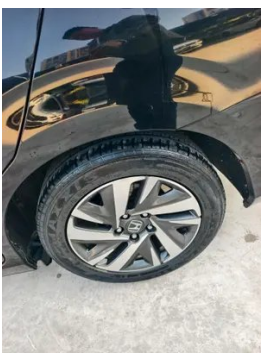











Condición del Vehículo

1. Viga lateral inferior derecha: Estribo derecho, Daño por arañazo. 2. Borde del pilar B derecho: Lado interior del pilar B derecho, Arañazo.

Información de Configuración

Información del modelo

Información del modelo (continuación)

Nombre del modelo	Honda Crider 2019 180Turbo CVT Edición Líder China VI
Fecha de lanzamiento	2019.07

Parámetros básicos

Categoría del vehículo	Coche compacto
Tipo de energía	Gasolina
Potencia máxima (kW)	90
Par máximo (N·m)	173
Transmisión	Transmisión de variación continua CVT
Tipo de carrocería	Sedán
Motor	1.0T 122 CV L3
Dimensiones (L×A×A) (mm)	4756*1804*1509
Aceleración 0-100 km/h (s)	-
Velocidad máxima (km/h)	190
Peso en vacío (kg)	1307
Peso máximo autorizado (kg)	-
Consumo combinado NEDC (L/100 km)	5

motor

Modelo de motor	P10A3
Cilindrada (mL)	988
Cilindrada (L)	1.0
Tipo de admisión	Turbo
Configuración de cilindros	L
Número de cilindros	3
Válvulas por cilindro	4
Relación de compresión	10
Distribución	DOHC
Potencia máxima (CV)	122
Régimen de potencia máxima (rpm)	5500
Régimen de par máximo (rpm)	2000-4500

motor (continuación)

Potencia neta máxima (kW)	90
Octanaje	92 RON
Sistema de alimentación	Inyección directa de combustible
Material de culata	Aleación de aluminio
Material de bloque motor	Aleación de aluminio
Disposición del motor	Disposición transversal

Pantalla/Sistema

Pantalla a color de control central	• Pantalla LCD táctil
Tamaño de la pantalla de infoentretenimiento	• 8 pulgadas
Bluetooth/Teléfono integrado	•

Cuerpo

Longitud (mm)	4756
Anchura (mm)	1804
Altura (mm)	1509
Distancia entre ejes (mm)	2730
Vía delantera (mm)	1520
Vía trasera (mm)	1512
Tipo de apertura de puertas	-
Número de puertas	4
Número de plazas	5
Capacidad del depósito (L)	40
Volumen del tronco (L)	561
Coeficiente aerodinámico (Cx)	-

Caja de cambios

Abreviatura	Transmisión de variación continua CVT
Número de marchas	Transmisión de variación continua
Tipo de transmisión	Transmisión variable continua (CVT)

Dirección del chasis

Tipo de tracción	Motor delantero, tracción delantera (FF)

Dirección del chasis (continuación)

Tipo de suspensión delantera	Suspensión independiente MacPherson
Tipo de suspensión trasera	Suspensión dependiente de eje torsional
Tipo de dirección asistida	Dirección asistida eléctrica
Estructura corporal	Carrocería monocasco

Configuración del asiento

Material de los asientos	• Cuero sintético
Ajuste del asiento principal	• Ajuste longitudinal; • Ajuste de respaldo; • Ajuste de altura (2 direcciones)
Método de ajuste del coasiento	• Ajuste longitudinal; • Ajuste de respaldo
Ajuste eléctrico del asiento del conductor y del pasajero.	-
Botones ajustables en la parte trasera del asiento del pasajero delantero	-
Apoyabrazos central delantero/trasero	delantero •/trasero •
Portavasos trasero	•

Seguridad activa

Sistema antibloqueo de frenos (ABS)	•
Distribución electrónica de frenado (EBD/CBC)	•
Sistema de asistencia a la frenada (EBA/BAS/BA)	•
Sistema de control de tracción (ASR/TCS/TRC)	•
Control electrónico de estabilidad (ESC/ESP/DSC)	•
Sistema de monitorización de presión de neumáticos (TPMS)	• Alarma de presión de neumáticos
Recordatorio de cinturón de seguridad	• Fila delantera
Anclajes ISOFIX para sillas infantiles	•

Seguridad activa (continuación)

Sistema de aviso de cambio involuntario de carril (LDWS)	•
Frenado autónomo de emergencia (AEB)	•
Detector de fatiga del conductor	-

Aire acondicionado/refrigerador

Método de control de temperatura del aire acondicionado	• Aire acondicionado manual
Climatización independiente trasera	-
Ventilaciones de aire del asiento trasero	•
Control de zona de temperatura	-
Purificador de aire para coche	-
Filtro PM2.5 para el habitáculo	•

Seguridad pasiva

Bolsa de aire del conductor y del pasajero	conductor •/pasajero •
Airbags laterales delanteros y traseros	delantero •/trasero-
Airbags de cabeza delanteros y traseros (airbags de cortina)	-

Freno de rueda

Tipo de frenos delanteros	Freno de disco ventilado
Tipo de frenos traseros	Freno de disco
Tipo de freno de estacionamiento	Freno de estacionamiento electrónico
Tamaño de neumáticos delanteros	215/55 R16
Tamaño de neumáticos traseros	215/55 R16
Tamaño de la rueda de repuesto	De tamaño reducido

Audio/Iluminación interior

Número de hablantes	• 6 altavoces

Funciones de conducción

Pantalla de información de tráfico de navegación	-
Asistente de carril	-
Sistema de asistencia para mantenerse en el carril	•
Sistema de control de crucero	• Control de crucero adaptativo
Sistema de navegación por satélite	-
Reconocimiento de señales de tráfico vial	•
Asistencia de estacionamiento	-

Iluminación exterior

Fuente de luz de cruce	•LED
Fuente de luz de carretera	•LED
Luces diurnas LED	•
Luces altas y bajas adaptativas	-
Faros automáticos	•
luces antiniebla delanteras	•LED
Faros delanteros regulables en altura	•
Retardo de apagado de los faros	-

Espejos exteriores

Función del espejo exterior	• Regulación eléctrica; • Calefacción del espejo retrovisor

Apariencia/antirrobo

Material de la llanta	• Aleación de aluminio
inmovilizador electrónico del motor	•
Sistema de cierre centralizado en el coche	•
Tipo de clave	• Llave de control remoto
Sistema de arranque sin llave	•

Apariencia/antirrobo (continuación)

Función de entrada sin llave	• Puertas delanteras

Tragaluz/Vidrio

Tipo de techo solar	• Techo solar eléctrico
Elevalunas eléctricos delanteros y traseros	delantero •/trasero •
Función de elevación de ventana con un solo toque	• Lado del conductor
Función anti-pinzamiento de ventana	•
Espejo de maquillaje para coche	• Lado del acompañante delantero
Limpiaparabrisas trasero	-

Color interior y exterior

Color exterior	Tafetán blanco:#FFFFFF; Negro Aofute:#010101; Plata glaciar:#9BA0AF; Azul aurora:#1E2895; Dorado moca:#6D675B; Rojo resplandor estelar:#8C050A
Color interior	Negro:#000000; Negro/Blanco marfil:#000000/#C8BEBE

Volante/espejo interior

Material del volante	• Plástico
Ajuste de la posición del volante	• Ajuste manual en altura y profundidad
Volante multifunción	•
Volante calefactado	-
Memoria del volante	-
Pantalla de visualización de la computadora de viaje	• Color
Panel de instrumentos LCD completo	-
Tamaño del instrumento LCD	• 7 pulgadas
Función del espejo retrovisor interior	• Retrovisor antideslumbramiento manual

Configuración inteligente

Servicios de coche conectado	-

Configuración inteligente (continuación)

Actualizaciones OTA	-

Control de conducción

Interruptor de modo de conducción	• Deportivo; • Modo económico
Estacionamiento automático	•
Asistencia de arranque en pendiente	•
Tecnología de arranque y parada del motor	•

Hardware de conducción

Radar de estacionamiento delantero/trasero	delantero-/trasero •
Sistema de cámaras de asistencia a la conducción	• Cámara de marcha atrás; • Vista de cámara del ángulo muerto lateral

Carga en el coche

Puerto multimedia/de carga	•USB
Número de puertos USB/ Tipo-C	• Fila delantera 2 unidades / Fila trasera 2 unidades

---

"●" = Equipamiento de serie

"-" = No disponible

"○" = Equipamiento opcional.

Nota: Estos son vehículos del mercado chino. La cobertura de garantía no está disponible fuera de China.