Rapport de Détail du Véhicule

Honda Crider 2019 180Turbo CVT Édition Leader Chine VI

Informations de Base

Marque	**Honda**
Kilométrage	**58,200 km**
Couleur	**Noir**
Première immatriculation	**2020-09-01**
Nombre de transferts	**1**

Images du Véhicule




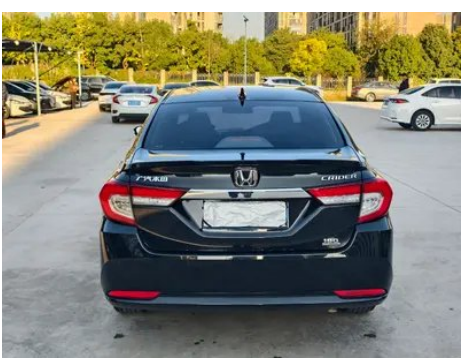
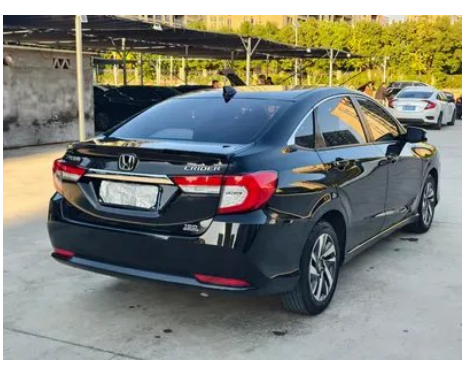






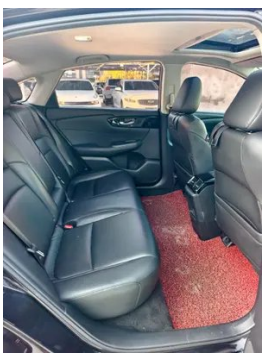

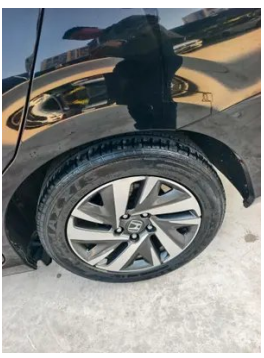











État du Véhicule

1. Poutre inférieure droite: Bas de caisse droit, Dommage par rayure. 2. Bord du montant B droit: Face intérieure du montant B droit, Rayure.

Informations de Configuration

Informations sur le modèle

Informations sur le modèle (suite)

Nom du modèle	Honda Crider 2019 180Turbo CVT Édition Leader Chine VI
Date de lancement	2019.07

Paramètres de base

Catégorie du véhicule	Voiture compacte
Type d'énergie	Essence
Puissance maximale (kW)	90
Couple maximal (N·m)	173
Transmission	Transmission à variation continue CVT
Type de carrosserie	Berline
Moteur	1.0T 122 ch L3
Dimensions (L×l×H) (mm)	4756*1804*1509
Accélération 0-100 km/h (s)	-
Vitesse maximale (km/h)	190
Poids à vide (kg)	1307
Poids total autorisé en charge (kg)	-
Consommation mixte NEDC (L/100 km)	5

moteur

Référence moteur	P10A3
Cylindrée (mL)	988
Cylindrée (L)	1.0
Type d'admission	Turbo
Configuration des cylindres	L
Nombre de cylindres	3
Soupapes par cylindre	4
Taux de compression	10
Distribution	DOHC
Puissance maximale (ch)	122
Régime de puissance maxi (tr/min)	5500
Régime de couple maxi (tr/min)	2000-4500

moteur (suite)

Puissance nette maximale (kW)	90
Indice d'octane	92 RON
Système d'alimentation	Injection directe
Matériau de culasse	Alliage d'aluminium
Matériau de bloc-moteur	Alliage d'aluminium
Disposition du moteur	Disposition transversale

Écran/Système

Écran couleur de contrôle central	• Écran LCD tactile
Taille de l'écran d'infodivertissement	• 8 pouces
Bluetooth/Téléphone embarqué	•

Corps

Longueur (mm)	4756
Largeur (mm)	1804
Hauteur (mm)	1509
Empattement (mm)	2730
Voie avant (mm)	1520
Voie arrière (mm)	1512
Type d'ouverture des portes	-
Nombre de portes	4
Nombre de places	5
Capacité du réservoir (L)	40
Volume du coffre (L)	561
Coefficient de traînée (Cx)	-

Boîte de vitesse

Abréviation	Transmission à variation continue CVT
Nombre de rapports	Transmission à variation continue
Type de transmission	Transmission à variation continue (CVT)

Direction du châssis

Type de transmission	Moteur avant, traction avant (FF)

Direction du châssis (suite)

Type de suspension avant	Suspension indépendante MacPherson
Type de suspension arrière	Suspension dépendante à traverse de torsion
Type de direction assistée	Direction assistée électrique
Structure du corps	Structure monocoque

Configuration des sièges

Matériau des sièges	• Similicuir
Réglage du siège principal	• Réglage longitudinal; • Réglage du dossier; • Réglage haut et bas (2 directions)
Méthode de réglage du siège arrière	• Réglage longitudinal; • Réglage du dossier
Réglage électrique du siège conducteur et du siège passager	-
Boutons de réglage arrière du siège passager avant	-
Accoudoir central avant/ arrière	avant •/arrière •
Porte-gobelet arrière	•

Sécurité active

Système antiblocage des roues (ABS)	•
Répartiteur électronique de freinage (EBD/CBC)	•
Système d'assistance au freinage (EBA/BAS/BA)	•
Système antipatinage (ASR/TCS/TRC)	•
Contrôle électronique de stabilité (ESC/ESP/DSC)	•
Système de surveillance de la pression des pneus (TPMS)	• Alarme de pression des pneus
Avertisseur de ceinture de sécurité	• Rangée avant
Fixations ISOFIX pour siège enfant	•

Sécurité active (suite)

Système d'avertissement de franchissement de ligne (LDWS)	•
Système de freinage d'urgence autonome (AEB)	•
Détection de fatigue du conducteur	-

Climatisation/réfrigérateur

Méthode de contrôle de la température de la climatisation	• Climatisation manuelle
Climatisation indépendante arrière	-
Bouches d'aération des sièges arrière	•
Contrôle de zone de température	-
Purificateur d'air pour voiture	-
Filtre PM2.5 d'habitacle	•

Sécurité passive

Airbag conducteur/ passager	conducteur •/passager •
Airbags latéraux avant/ arrière	avant •/arrière-
Airbags de tête avant/ arrière (airbags rideaux)	-

Frein de roue

Type de freins avant	Frein à disque ventilé
Type de freins arrière	Frein à disque
Type de frein de stationnement	Frein de stationnement électronique
Dimensions des pneus avant	215/55 R16
Dimensions des pneus arrière	215/55 R16
Dimensions de la roue de secours	De dimensions réduites

Audio/Éclairage intérieur

Nombre de locuteurs	• 6 haut-parleurs

Fonctions de conduite

Fonctions de conduite (suite)

Affichage des informations de trafic de navigation	-
Assistance de voie	-
Système d'assistance au maintien de la voie	•
Système de régulateur de vitesse	• Régulateur de vitesse adaptatif
Système de navigation par satellite	-
Reconnaissance des panneaux de signalisation routière	•
Assistance au stationnement	-

Éclairage extérieur

Source de lumière de croisement	•LED
Source lumineuse de feux de route	•LED
Feux de jour à LED	•
Feux de route et de croisement adaptatifs	-
Phares automatiques	•
Feux de brouillard avant	•LED
Phares réglables en hauteur	•
Délai d'extinction des phares	-

Rétroviseurs extérieurs

Fonction rétroviseur extérieur	• Régulation électrique; • Chauffage des rétroviseurs

Apparence/antivol

Matériau de la jante	• Alliage d'aluminium
Antidémarrage électronique du moteur	•
Système de verrouillage centralisé dans la voiture	•
Type de clé	• Clé de télécommande
Système de démarrage sans clé	•

Apparence/antivol (suite)

Fonction d'entrée sans clé	• Portes avant

Puits de lumière/Verre

Type de toit ouvrant	• Toit ouvrant électrique
Vitres électriques avant/ arrière	avant •/arrière •
Fonction de levage de vitre à une touche	• Côté conducteur
Fonction anti-pincement de fenêtre	•
Miroir de maquillage pour voiture	• Côté passager avant
Essuie-glace arrière	-

Couleur intérieure et extérieure

Couleur extérieure	Taffetas blanc:#FFFFFF; Noir Aofute:#010101; Argent glacier:#9BA0AF; Bleu aurore:#1E2895; Or moka:#6D675B; Rouge éclat stellaire:#8C050A
Couleur intérieure	Noir:#000000; Noir/Blanc ivoire:#000000/#C8BEBE

Volant/rétroviseur intérieur

Matériau du volant	• Plastique
Réglage de la position du volant	• Réglage manuel en hauteur et en profondeur
Volant multifonction	•
Volant chauffant	-
Mémoire du volant	-
Écran d'affichage de l'ordinateur de bord	• Couleur
Tableau de bord LCD complet	-
Taille de l'instrument LCD	• 7 pouces
Fonction rétroviseur intérieur	• Rétroviseur antireflet à réglage manuel

Configuration intelligente

Services de voiture connectée	-
Mises à jour OTA	-

Contrôle de la conduite

Contrôle de la conduite (suite)

Commutateur de mode de conduite	• Sport; • Mode économique
Stationnement automatique	•
Aide au démarrage en côte	•
Technologie de démarrage et d'arrêt du moteur	•

Matériel de conduite

Radar de stationnement avant/arrière	avant-/arrière •
Système de caméras d'aide à la conduite	• Caméra de recul; • Vue caméra de l'angle mort latéral

Recharge en voiture

Port multimédia/de chargement	•USB
Nombre de ports USB/ Type-C	• Rangée avant 2 unités / Rangée arrière 2 unités

---

"●" = Équipement de série

"-" = Non disponible

"○" = Équipement en option.

Remarque : Il s'agit de véhicules du marché chinois. La couverture de garantie n'est pas disponible en dehors de la Chine.