

# Informe de Detalles del Vehículo

Levin(Leiling) 2021 TNGA 1.5L Versión  
empresadora

## Información Básica

|                          |                   |
|--------------------------|-------------------|
| Marca                    | <b>Toyota</b>     |
| Kilometraje              | <b>76,200 km</b>  |
| Color                    | <b>Blanco</b>     |
| Primera matriculación    | <b>2022-09-01</b> |
| Número de transferencias | <b>0</b>          |

## Imágenes del Vehículo

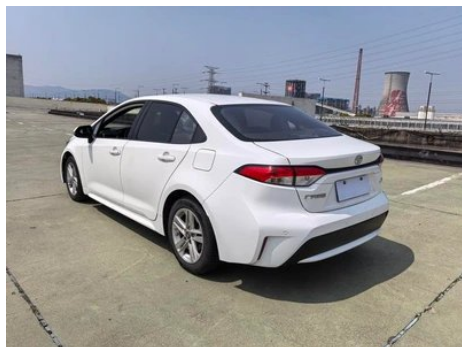
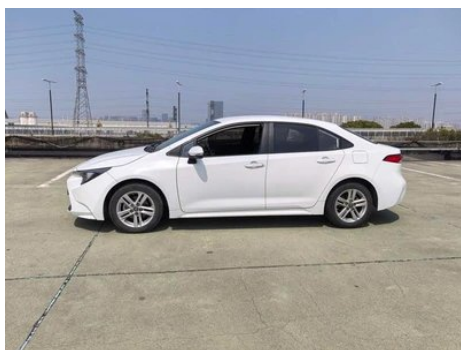
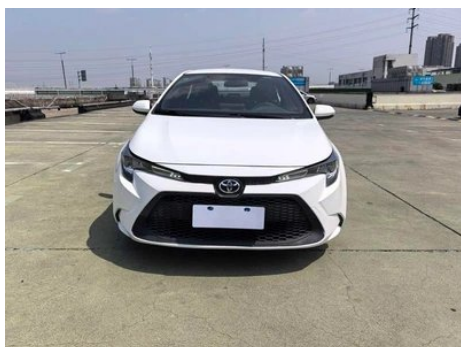



## Condición del Vehículo

1. Puerta delantera derecha, Reparación con pintura en aerosol. 2. Puerta trasera derecha, Reparación de chapa. 3. Placa exterior de viga inferior izquierda, Rasguño. 4. Panel exterior de la viga inferior derecha, Rasguño.

## Información de Configuración

### Información del modelo

|                             |   |
|-----------------------------|---|
| <b>Nombre del modelo</b>    | Levin(Leiling) 2021 TNGA 1.5L CVT<br>Versión emprendedora |
| <b>Fecha de lanzamiento</b> | 2021.01   |

### Parámetros básicos

|                               |                |
|-------------------------------|----------------|
| <b>Categoría del vehículo</b> | Coche compacto |
| <b>Tipo de energía</b>        | Gasolina       |
| <b>Potencia máxima (kW)</b>   | 89             |

## Parámetros básicos (continuación)

|  |  |
|--|--|
| <b>Par máximo (N·m)</b>                      | 148  |
| <b>Transmisión</b>                           | CVT continuamente variable<br>(Simulación de 10 velocidades) |
| <b>Tipo de carrocería</b>                    | Sedán  |
| <b>Motor</b>                                 | 1.5L 121 caballos de fuerza L3                               |
| <b>Dimensiones (LxAxA)<br/>(mm)</b>          | 4640*1780*1435   |
| <b>Aceleración 0-100 km/h<br/>(s)</b>        | -  |
| <b>Velocidad máxima (km/h)</b>               | -  |
| <b>Peso en vacío (kg)</b>                    | 1320   |
| <b>Peso máximo autorizado<br/>(kg)</b>       | -  |
| <b>Consumo combinado<br/>NEDC (L/100 km)</b> | 5.1  |

### motor

|   |                      |
|---|----------------------|
| <b>Modelo de motor</b>                      | M15C                 |
| <b>Cilindrada (mL)</b>                      | 1490                 |
| <b>Cilindrada (L)</b>                       | 1.5                  |
| <b>Tipo de admisión</b>                     | Inhala natural       |
| <b>Configuración de cilindros</b>           | L                    |
| <b>Número de cilindros</b>                  | 3                    |
| <b>Válvulas por cilindro</b>                | 4                    |
| <b>Distribución</b>                         | DOHC                 |
| <b>Potencia máxima (CV)</b>                 | 121                  |
| <b>Régimen de potencia<br/>máxima (rpm)</b> | 6500-6600            |
| <b>Régimen de par máximo<br/>(rpm)</b>      | 4600-5000            |
| <b>Potencia neta máxima<br/>(kW)</b>        | 89                   |
| <b>Octanaje</b>                             | 92.                  |
| <b>Sistema de alimentación</b>              | Spray directo        |
| <b>Material de culata</b>                   | Aleación de aluminio |
| <b>Material de bloque motor</b>             | Aleación de aluminio |
| <b>Disposición del motor</b>                | Horizontal           |

## motor (continuación)

|  |        |
|--|--------|
| <b>Tecnologías específicas del motor</b> | VVT-iW |
|--|--------|

## Pantalla/Sistema

|   |   |
|---|---|
| <b>Pantalla a color de control central</b>          | <ul style="list-style-type: none"><li>• Pantalla LCD táctil</li></ul> |
| <b>Tamaño de la pantalla de infoentretenimiento</b> | <ul style="list-style-type: none"><li>• 8 pulgadas</li></ul>          |
| <b>Bluetooth/Teléfono integrado</b>                 | <ul style="list-style-type: none"><li>•</li></ul>                     |
| <b>Integración/Duplicación de smartphone</b>        | Soporte, CarLife  |

## Cuerpo

|                                       |                 |
|---------------------------------------|-----------------|
| <b>Longitud (mm)</b>                  | 4640            |
| <b>Anchura (mm)</b>                   | 1780            |
| <b>Altura (mm)</b>                    | 1435            |
| <b>Distancia entre ejes (mm)</b>      | 2700            |
| <b>Vía delantera (mm)</b>             | 1531            |
| <b>Vía trasera (mm)</b>               | 1535            |
| <b>Tipo de apertura de puertas</b>    | Puerta batiente |
| <b>Número de puertas</b>              | 4               |
| <b>Número de plazas</b>               | 5               |
| <b>Capacidad del depósito (L)</b>     | 50              |
| <b>Volumen del tronco (L)</b>         | -               |
| <b>Coefficiente aerodinámico (Cx)</b> | -               |
| <b>Ángulo de ataque (°)</b>           | 12              |
| <b>Ángulo de salida (°)</b>           | 10              |

## Caja de cambios

|                            |   |
|----------------------------|---|
| <b>Abreviatura</b>         | CVT continuamente variable (Simulación de 10 velocidades) |
| <b>Número de marchas</b>   | 10  |
| <b>Tipo de transmisión</b> | Transmisión variable continua (CVT)                       |

## Dirección del chasis

|                                     |  |
|-------------------------------------|--|
| <b>Tipo de tracción</b>             | Motor delantero, tracción delantera (FF) |
| <b>Tipo de suspensión delantera</b> | Suspensión independiente MacPherson      |

## Dirección del chasis (continuación)

|                                   |   |
|-----------------------------------|---|
| <b>Tipo de suspensión trasera</b> | Tipo E, Suspensión independiente multibrazo |
| <b>Tipo de dirección asistida</b> | Asistencia eléctrica                        |
| <b>Estructura corporal</b>        | Tipo de carga                               |

## Configuración del asiento

|  |   |
|--|---|
| <b>Material de los asientos</b>  | <ul style="list-style-type: none"><li>• Tejido</li></ul>  |
| <b>Ajuste del asiento principal</b>  | <ul style="list-style-type: none"><li>• Ajuste delantero y trasero;</li><li>• Ajuste del respaldo;</li><li>• Ajuste de altura (2 hacia)</li></ul> |
| <b>Método de ajuste del coasiento</b>  | <ul style="list-style-type: none"><li>• Ajuste delantero y trasero;</li><li>• Ajuste del respaldo</li></ul>                                       |
| <b>Ajuste eléctrico del asiento del conductor y del pasajero.</b>                | -   |
| <b>Botones ajustables en la parte trasera del asiento del pasajero delantero</b> | -   |
| <b>Asiento trasero plegable</b>  | <ul style="list-style-type: none"><li>• Proporción hacia abajo</li></ul>  |
| <b>Apoyabrazos central delantero/trasero</b>                                     | Antes •/después   |
| <b>Portavasos trasero</b>  | -   |

## Seguridad activa

|  |   |
|--|---|
| <b>Sistema antibloqueo de frenos (ABS)</b>                       | <ul style="list-style-type: none"><li>•</li></ul>                                     |
| <b>Distribución electrónica de frenado (EBD/CBC)</b>             | <ul style="list-style-type: none"><li>•</li></ul>                                     |
| <b>Sistema de asistencia a la frenada (EBA/BAS/BA)</b>           | <ul style="list-style-type: none"><li>•</li></ul>                                     |
| <b>Sistema de control de tracción (ASR/TCS/TRC)</b>              | <ul style="list-style-type: none"><li>•</li></ul>                                     |
| <b>Control electrónico de estabilidad (ESC/ESP/DSC)</b>          | <ul style="list-style-type: none"><li>•</li></ul>                                     |
| <b>Sistema de monitorización de presión de neumáticos (TPMS)</b> | <ul style="list-style-type: none"><li>• Alarma de presión de los neumáticos</li></ul> |
| <b>Recordatorio de cinturón de seguridad</b>                     | <ul style="list-style-type: none"><li>• Coche completo</li></ul>                      |
| <b>Anclajes ISOFIX para sillas infantiles</b>                    | <ul style="list-style-type: none"><li>•</li></ul>                                     |

## Seguridad activa (continuación)

|   |   |
|---|---|
| <b>Sistema de aviso de cambio involuntario de carril (LDWS)</b> | - |
| <b>Frenado autónomo de emergencia (AEB)</b>                     | - |
| <b>Detector de fatiga del conductor</b>                         | - |
| <b>Sistema de llamada de emergencia (eCall)</b>                 | • |

## Aire acondicionado/refrigerador

|  |                             |
|--|-----------------------------|
| <b>Método de control de temperatura del aire acondicionado</b> | • Aire acondicionado manual |
| <b>Climatización independiente trasera</b>                     | -                           |
| <b>Ventilaciones de aire del asiento trasero</b>               | •                           |
| <b>Control de zona de temperatura</b>                          | -                           |
| <b>Purificador de aire para coche</b>                          | -                           |
| <b>Filtro PM2.5 para el habitáculo</b>                         | •                           |

## Seguridad pasiva

|   |   |
|---|---|
| <b>Bolsa de aire del conductor y del pasajero</b>                   | Principal •/Vice •                          |
| <b>Airbags laterales delanteros y traseros</b>                      | Antes •/después                             |
| <b>Airbags de cabeza delanteros y traseros (airbags de cortina)</b> | Antes •/después •                           |
| <b>Airbag de rodilla</b>  | • Airbag de rodilla del conductor principal |
| <b>Airbag del cojín del asiento del pasajero</b>                    | •   |

## Freno de rueda

|   |                            |
|---|----------------------------|
| <b>Tipo de frenos delanteros</b>        | Ventilación, Tipo de disco |
| <b>Tipo de frenos traseros</b>          | Tipo de disco              |
| <b>Tipo de freno de estacionamiento</b> | Estacionado electrónico    |
| <b>Tamaño de neumáticos delanteros</b>  | 205/55 R16                 |

## Freno de rueda (continuación)

|                                       |                    |
|---------------------------------------|--------------------|
| <b>Tamaño de neumáticos traseros</b>  | 205/55 R16         |
| <b>Tamaño de la rueda de repuesto</b> | No tamaño completo |

## Audio/Iluminación interior

|                            |               |
|----------------------------|---------------|
| <b>Número de hablantes</b> | • 4 altavoces |
|----------------------------|---------------|

## Funciones de conducción

|   |   |
|---|---|
| <b>Pantalla de información de tráfico de navegación</b>   | - |
| <b>Asistente de carril</b>                                | - |
| <b>Sistema de asistencia para mantenerse en el carril</b> | - |
| <b>Sistema de navegación por satélite</b>                 | - |
| <b>Asistencia de estacionamiento</b>                      | - |

## Iluminación exterior

|  |      |
|--|------|
| <b>Fuente de luz de cruce</b>                | •LED |
| <b>Fuente de luz de carretera</b>            | •LED |
| <b>Luces diurnas LED</b>                     | •    |
| <b>Luces altas y bajas adaptativas</b>       | -    |
| <b>Faros automáticos</b>                     | •    |
| <b>Faros delanteros regulables en altura</b> | •    |
| <b>Retardo de apagado de los faros</b>       | -    |

## Espejos exteriores

|                                    |                    |
|------------------------------------|--------------------|
| <b>Función del espejo exterior</b> | • Ajuste eléctrico |
|------------------------------------|--------------------|

## Apariencia/antirrobo

|   |                           |
|---|---------------------------|
| <b>Material de la llanta</b>                      | • Aleación de aluminio    |
| <b>Baúl eléctrico</b>                             | -                         |
| <b>inmovilizador electrónico del motor</b>        | •                         |
| <b>Sistema de cierre centralizado en el coche</b> | •                         |
| <b>Tipo de clave</b>                              | • Llave de control remoto |

## Apariencia/antirrobo (continuación)

|                                      |   |
|--------------------------------------|---|
| <b>Sistema de arranque sin llave</b> | - |
|--------------------------------------|---|

## Tragaluz/Vidrio

|  |   |
|--|---|
| <b>Elevallas eléctricos delanteros y traseros</b>        | Antes •/después •                                 |
| <b>Función de elevación de ventana con un solo toque</b> | • Coche completo                                  |
| <b>Función anti-pinzamiento de ventana</b>               | •   |
| <b>Espejo de maquillaje para coche</b>                   | • Posición de conducción principal;<br>• copiloto |
| <b>Limpiaparabrisas trasero</b>                          | -   |

## Color interior y exterior

|                       |   |
|-----------------------|---|
| <b>Color exterior</b> | Cielo blanco: # FEFEFE; negro cristal de tinta: #000000; rojo llama rojo: # C81414; amarillo limón: # EBDA68; rojo coral: #820305; azul fluorita: # 1432DC; blanco perla platino: # DCE2E0; plata cristal: # 9BA8AB |
| <b>Color interior</b> | Negro, #414544, Negro, Gris: #000000/# E6E6E6   |

## Volante/espejo interior

|   |  |
|---|--|
| <b>Material del volante</b>                                 | • Plástico                                 |
| <b>Ajuste de la posición del volante</b>                    | • Ajuste manual hacia arriba y hacia abajo |
| <b>Volante multifunción</b>                                 | -  |
| <b>Volante calefactado</b>                                  | -  |
| <b>Memoria del volante</b>                                  | -  |
| <b>Pantalla de visualización de la computadora de viaje</b> | • Monocromo                                |
| <b>Panel de instrumentos LCD completo</b>                   | -  |
| <b>Función del espejo retrovisor interior</b>               | • Manual antideslumbrante                  |

## Configuración inteligente

|                                     |   |
|-------------------------------------|---|
| <b>Servicios de coche conectado</b> | - |
| <b>Actualizaciones OTA</b>          | - |

## Control de conducción

## Control de conducción (continuación)

|  |            |
|--|------------|
| <b>Interruptor de modo de conducción</b>   | • Deportes |
| <b>Estacionamiento automático</b>          | •          |
| <b>Asistencia de arranque en pendiente</b> | •          |

## Hardware de conducción

|   |   |
|---|---|
| <b>Radar de estacionamiento delantero/trasero</b> | - |
|---|---|

## Carga en el coche

|                                      |   |
|--------------------------------------|---|
| <b>Puerto multimedia/de carga</b>    | •USB  |
| <b>Número de puertos USB/ Tipo-C</b> | • 1 en el asiento delantero/1 en el asiento trasero |

---

"●" = Equipamiento de serie

"-" = No disponible

"○" = Equipamiento opcional.

Nota: Estos son vehículos del mercado chino. La cobertura de garantía no está disponible fuera de China.