

Rapport de Détail du Véhicule

Mercedes-Benz A-Class 2023 A 200 L Voiture de sport version mode

Informations de Base

| | |
|--------------------------|---------------|
| Marque | Mercedes-Benz |
| Kilométrage | 56,000 km |
| Couleur | Blanc |
| Première immatriculation | 2023-09-01 |
| Nombre de transferts | 1 |

Images du Véhicule



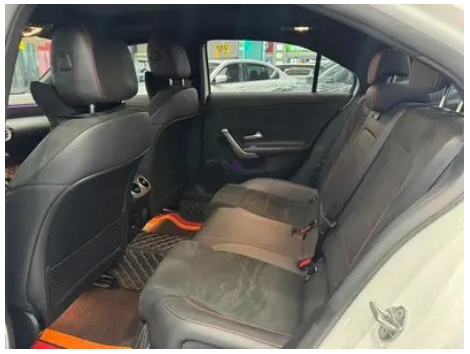
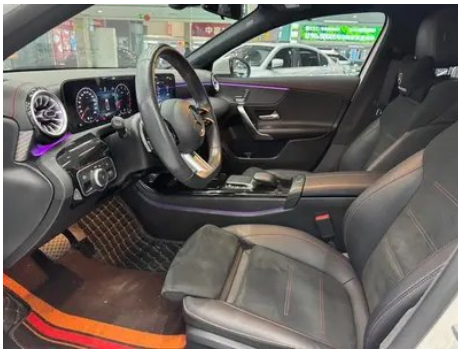

État du Véhicule

1. Aile arrière gauche, Déformation. 2. Aile arrière droite, Déformation.

Informations de Configuration

Informations sur le modèle

| | |
|--------------------------|---|
| Nom du modèle | Mercedes-Benz A-Class 2023 A 200 L Style tendance |
| Date de lancement | 2023.05 |

Paramètres de base

| | |
|--|---------------------------------------|
| Catégorie du véhicule | Voiture compacte |
| Type d'énergie | Essence |
| Puissance maximale (kW) | 120 |
| Couple maximal (N·m) | 270 |
| Transmission | Double embrayage à 7 blocs d'humidité |
| Type de carrosserie | Berline |
| Moteur | 1.3T 163 chevaux L4 |
| Dimensions (L×I×H) (mm) | 4630*1796*1459 |
| Accélération 0-100 km/h (s) | 8.9 |
| Vitesse maximale (km/h) | 230 |
| Poids à vide (kg) | 1433 |
| Poids total autorisé en charge (kg) | 1910 |
| Consommation mixte WLTP (L/100 km) | 6.06 |

moteur

| | |
|--|-----------------------|
| Référence moteur | 282 814 |
| Cylindrée (mL) | 1332 |
| Cylindrée (L) | 1.3 |
| Type d'admission | Turbo |
| Configuration des cylindres | L |
| Nombre de cylindres | 4 |
| Soupapes par cylindre | 4 |
| Distribution | DOHC |
| Puissance maximale (ch) | 163 |
| Régime de puissance maxi (tr/min) | 5500 |
| Régime de couple maxi (tr/min) | 2000-3500 |
| Puissance nette maximale (kW) | 120 |
| Indice d'octane | Numéro 95 |
| Système d'alimentation | Pulvérisation directe |
| Matériau de culasse | Alliage d'aluminium |
| Matériau de bloc-moteur | Alliage d'aluminium |
| Disposition du moteur | Horizontal |

Écran/Système

| | |
|---|--|
| Écran couleur de contrôle central | <ul style="list-style-type: none">• Écran LCD tactile |
| Taille de l'écran d'infodivertissement | <ul style="list-style-type: none">• 10.25 pouces |
| Bluetooth/Téléphone embarqué | <ul style="list-style-type: none">• |
| Intégration/Mise en miroir de smartphone | <ul style="list-style-type: none">• Prise en charge d'Apple CarPlay |
| Système de contrôle de reconnaissance vocale | <ul style="list-style-type: none">• Système multimédia; • Navigation; • Téléphone; • Climatisation; • Toit ouvrant |
| Système intelligent embarqué | <ul style="list-style-type: none">• MBUX |
| Reconnaissance vocale continue | <ul style="list-style-type: none">• |

Corps

| | |
|----------------------|------|
| Longueur (mm) | 4630 |
|----------------------|------|

Corps (suite)

| | |
|------------------------------------|----------------|
| Largeur (mm) | 1796 |
| Hauteur (mm) | 1459 |
| Empattement (mm) | 2789 |
| Voie avant (mm) | 1569 |
| Voie arrière (mm) | 1558 |
| Type d'ouverture des portes | Porte battante |
| Nombre de portes | 4 |
| Nombre de places | 5 |
| Volume du coffre (L) | - |
| Coefficient de traînée (Cx) | - |
| Angle d'attaque (°) | 14 |
| Angle de fuite (°) | 22 |

Boîte de vitesse

| | |
|-----------------------------|--|
| Abréviation | Double embrayage à 7 blocs d'humidité |
| Nombre de rapports | 7 |
| Type de transmission | Transmission à double embrayage humide (DCT) |

Direction du châssis

| | |
|-----------------------------------|---|
| Type de transmission | Moteur avant, traction avant (FF) |
| Type de suspension avant | Suspension indépendante MacPherson |
| Type de suspension arrière | Suspension non indépendante à poutre de torsion |
| Type de direction assistée | Aide électrique |
| Structure du corps | Chargé |

Configuration des sièges

| | |
|--|--|
| Matériau des sièges | <ul style="list-style-type: none">• Mélangez et assortissez la peau/le matériau poilu |
| Réglage du siège principal | <ul style="list-style-type: none">• Ajustement avant et arrière; • Ajustement du dossier; • Ajustement haut et bas (4 direction); • Ajustement du support des jambes; • Soutien de la taille (4 direction) |
| Méthode de réglage du siège arrière | <ul style="list-style-type: none">• Réglage avant et arrière; • Réglage du dossier; • Réglage haut et bas (4 direction); • Réglage du support des jambes |

Configuration des sièges (suite)

| | |
|--|-----------------------|
| Réglage électrique du siège conducteur et du siège passager | Principal •/Vice • |
| Fonctions des sièges avant | ○ Chauffage (USD 382) |
| Boutons de réglage arrière du siège passager avant | - |
| Accoudoir central avant/arrière | • Avant/arrière • |
| Porte-gobelet arrière | • |
| Sièges de style sportif | • |

Sécurité active

| | |
|--|--------------------------------------|
| Système antiblocage des roues (ABS) | • |
| Répartiteur électronique de freinage (EBD/CBC) | • |
| Système d'assistance au freinage (EBA/BAS/BA) | • |
| Système antipatinage (ASR/TCS/TRC) | • |
| Contrôle électronique de stabilité (ESC/ESP/DSC) | • |
| Système de surveillance de la pression des pneus (TPMS) | • Affichage de la pression des pneus |
| Avertisseur de ceinture de sécurité | • Véhicule complet |
| Fixations ISOFIX pour siège enfant | • |
| Système d'avertissement de franchissement de ligne (LDWS) | • |
| Système de freinage d'urgence autonome (AEB) | • |
| Détection de fatigue du conducteur | - |
| Alerte de collision frontale (FCW) | • |
| Système d'appel d'urgence (eCall) | • |

Climatisation/réfrigérateur

Climatisation/réfrigérateur (suite)

| | |
|--|-----------------------------|
| Méthode de contrôle de la température de la climatisation | • Climatisation automatique |
| Climatisation indépendante arrière | - |
| Bouches d'aération des sièges arrière | • |
| Contrôle de zone de température | - |
| Purificateur d'air pour voiture | ○(USD 221) |
| Filtre PM2.5 d'habitacle | ○ |

Sécurité passive

| | |
|--|--------------------|
| Airbag conducteur/passager | Principal •/Vice • |
| Airbags latéraux avant/arrière | • Avant/arrière • |
| Airbags de tête avant/arrière (airbags rideaux) | • Avant/arrière • |
| Protection passive des piétons | • |

Frein de roue

| | |
|---|---------------------------------------|
| Type de freins avant | Ventilation à disque |
| Type de freins arrière | Type de disque |
| Type de frein de stationnement | Voiture de stationnement électronique |
| Dimensions des pneus avant | 205/55 R17 |
| Dimensions des pneus arrière | 205/55 R17 |
| Dimensions de la roue de secours | Aucun |

Audio/Éclairage intérieur

| | |
|---------------------------------------|------------------------------------|
| Nom de marque du haut-parleur | ○Burmester Son de Berlin (USD 838) |
| Nombre de locuteurs | • 7 klaxon; ○ 12 klaxon |
| Éclairage d'ambiance intérieur | • 64 couleurs |

Fonctions de conduite

Fonctions de conduite (suite)

| | |
|---|---|
| Affichage des informations de trafic de navigation | <ul style="list-style-type: none">• |
| Assistance de voie | - |
| Système d'assistance au maintien de la voie | <ul style="list-style-type: none">• |
| Système de régulateur de vitesse | <ul style="list-style-type: none">• Croisière adaptative à pleine vitesse |
| Système de navigation par satellite | <ul style="list-style-type: none">• |
| Niveau d'assistance à la conduite | <ul style="list-style-type: none">• L2 |
| Marque de la carte | <ul style="list-style-type: none">• Gaud |
| Assistance au stationnement | <ul style="list-style-type: none">• |

Éclairage extérieur

| | |
|--|--|
| Source de lumière de croisement | <ul style="list-style-type: none">• LED |
| Source lumineuse de feux de route | <ul style="list-style-type: none">• LED |
| Feux de jour à LED | <ul style="list-style-type: none">• |
| Feux de route et de croisement adaptatifs | <ul style="list-style-type: none">• |
| Phares automatiques | <ul style="list-style-type: none">• |
| Phares réglables en hauteur | <ul style="list-style-type: none">• |
| Délai d'extinction des phares | <ul style="list-style-type: none">• |
| Caractéristiques d'éclairage | <ul style="list-style-type: none">○ Phares MULTIBEAM LED (USD 794) |
| Allumer les phares | <ul style="list-style-type: none">○ |

Rétroviseurs extérieurs

| | |
|---------------------------------------|---|
| Fonction rétroviseur extérieur | <ul style="list-style-type: none">• Réglage électrique; • pliage électrique; • chauffage du rétroviseur; • pliage automatique de la voiture de verrouillage |
|---------------------------------------|---|

Apparence/antivol

| | |
|---|---|
| Matériau de la jante | <ul style="list-style-type: none">• Alliage d'aluminium |
| Coffre électrique | - |
| Antidémarrage électronique du moteur | <ul style="list-style-type: none">• |

Apparence/antivol (suite)

| | |
|---|---|
| Système de verrouillage centralisé dans la voiture | <ul style="list-style-type: none">• |
| Type de clé | <ul style="list-style-type: none">• Clé de télécommande |
| Système de démarrage sans clé | <ul style="list-style-type: none">• |
| Fonction d'entrée sans clé | <input type="radio"/> Véhicule complet (USD 706) |
| Kit d'apparence | <ul style="list-style-type: none">• Style sportif |

Puits de lumière/Verre

| | |
|--|---|
| Type de toit ouvrant | <ul style="list-style-type: none">• Toit ouvrant électrique segmenté |
| Vitres électriques avant/arrière | <ul style="list-style-type: none">• Avant/arrière • |
| Fonction de levage de vitre à une touche | <ul style="list-style-type: none">• Véhicule complet |
| Fonction anti-pincement de fenêtre | <ul style="list-style-type: none">• |
| Miroir de maquillage pour voiture | <ul style="list-style-type: none">• Lumière de conduite principale; • Lumière de copilote |
| Essuie-glace arrière | - |
| Fonction d'essuie-glace avec capteur de pluie | <ul style="list-style-type: none">• Induction des précipitations |

Couleur intérieure et extérieure

| | |
|---------------------------|---|
| Couleur extérieure | Arctique blanc #F4F4F4 Lave rouge #B52E39 Gris de montagne #2F302A Bleu de nuit de mer #143882 Noir cosmique #13120E Gravier d'or #A1725C Argent de temps et d'espace #ACACAE |
| Couleur intérieure | Noir: #000000; Noir/Brun cacao: #000000/#844B41 |

Volant/rétroviseur intérieur

| | |
|--|--|
| Matériau du volant | <ul style="list-style-type: none">• Ceuu véritable |
| Réglage de la position du volant | <ul style="list-style-type: none">• Ajustement manuel de haut en bas |
| Volant multifonction | <ul style="list-style-type: none">• |
| Volant chauffant | - |
| Mémoire du volant | - |
| Écran d'affichage de l'ordinateur de bord | <ul style="list-style-type: none">• Couleur |
| Tableau de bord LCD complet | <ul style="list-style-type: none">• |
| Taille de l'instrument LCD | <ul style="list-style-type: none">• 10.25 pouces |

Volant/rétroviseur intérieur (suite)

| | |
|--|--|
| Fonction rétroviseur intérieur | <ul style="list-style-type: none">• Anti-éblouissement manuel |
| Changement de vitesse | <ul style="list-style-type: none">• Changement de vitesse électronique |
| Dispositif ETC | ○(USD 441) |
| Palettes de changement de vitesse au volant | <ul style="list-style-type: none">• |

Configuration intelligente

| | |
|--|--|
| Services de voiture connectée | <ul style="list-style-type: none">• |
| Mises à jour OTA | <ul style="list-style-type: none">• |
| Réseau 4G/5G | <ul style="list-style-type: none">•4G |
| Fonction à distance de l'application mobile | <ul style="list-style-type: none">• Contrôle des portes; • Contrôle de l'état du véhicule/diagnostic; • Localisation du véhicule / recherche du véhicule |
| points d'accès Wi-Fi | <ul style="list-style-type: none">• |

Contrôle de la conduite

| | |
|--|--|
| Commutateur de mode de conduite | <ul style="list-style-type: none">• Sport; • Économie; • Norme/Confort |
| Stationnement automatique | <ul style="list-style-type: none">• |
| Aide au démarrage en côte | <ul style="list-style-type: none">• |
| Technologie de démarrage et d'arrêt du moteur | <ul style="list-style-type: none">• |

Matériel de conduite

| | |
|--|---|
| Radar de stationnement avant/arrière | <ul style="list-style-type: none">• Avant/arrière • |
| Système de caméras d'aide à la conduite | <ul style="list-style-type: none">• Image inversée |

Recharge en voiture

| | |
|--|---|
| Port multimédia/de chargement | <ul style="list-style-type: none">•Type-C |
| Nombre de ports USB/Type-C | <ul style="list-style-type: none">• 2 avant/1 arrière |
| Fonction de chargement sans fil pour téléphone portable | ○ Première rangée (USD 294) |

Forfait optionnel

Forfait optionnel (suite)

Forfait optionnel

18 Portefeuille de pneu de roue de pouce (8300 Yuan Contient RQT Type AMG Double 5 Roues en alliage léger à rayons)

"●" = Équipement de série

"_" = Non disponible

"○" = Équipement en option.

Remarque : Il s'agit de véhicules du marché chinois. La couverture de garantie n'est pas disponible en dehors de la Chine.