

Отчет о Деталях Автомобиля

Audi A6L 2023 40 TFSI Роскошный элегантный тип

Основная Информация

Марка	Audi
Пробег	36,400 km
Цвет	Черный
Первая регистрация	2023-06-01
Количество передач	0

Изображения Автомобиля

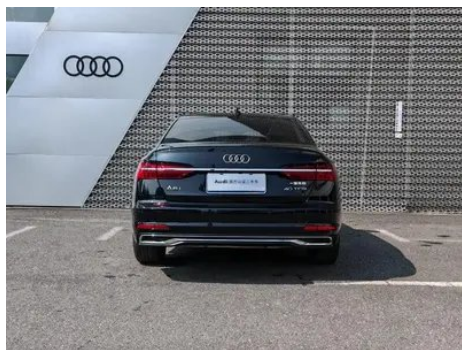
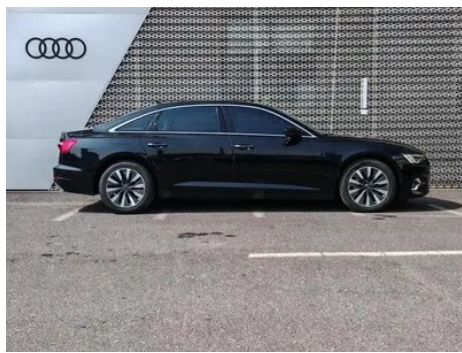
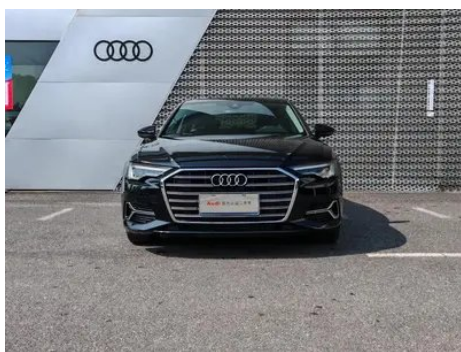

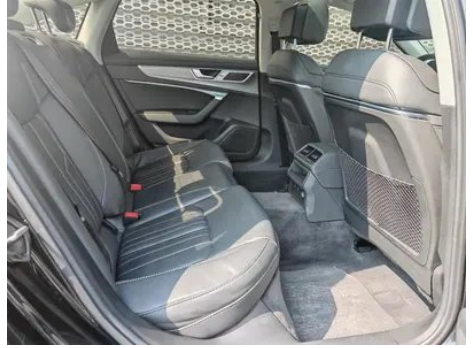
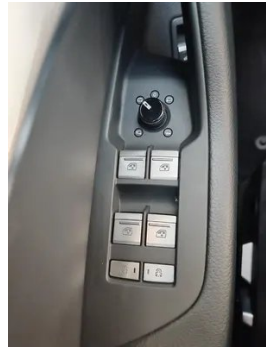

Состояние Автомобиля

1. Оригинальные металлические кузовные элементы с заводской окраской.

Информация о Конфигурации

[Информация о модели](#)

Информация о модели (продолжение)

Наименование модели	Audi A6L 2023 40 TFSI Роскошный элегантный тип
Дата выпуска	2022.08

Основные параметры

Класс автомобиля	Большие и большие автомобили
Тип энергии	Бензин
Максимальная мощность (кВт)	140
Максимальный крутящий момент (Н·м)	320
Трансмиссия	7-транс влажного двойного сцепления
Тип кузова	Седан
Двигатель	2,0 л, 190 лошадиных сил, L4
Габариты (Д×Ш×В) (мм)	5038*1886*1475
Разгон 0-100 км/ч (с)	8.3
Максимальная скорость (км/ч)	230
Снаряженная масса (кг)	1795
Полная масса (кг)	2320
Расход топлива по циклу WLTP (л/100км)	7.11

двигатель

Модель двигателя	DKW/DTG
Рабочий объем (мл)	1984
Рабочий объем (л)	2.0
Тип впуска	Турбонаддув
Компоновка цилиндров	L
Количество цилиндров	4
Клапанов на цилиндр	4
Газораспределительный механизм	DOHC
Максимальная мощность (л.с.)	190
Обороты максимальной мощности (об/мин)	4500-6250

двигатель (продолжение)

Обороты максимального крутящего момента (об/мин)	1500-4000
Максимальная полезная мощность (кВт)	140
Октановое число	Номер 95
Система подачи топлива	Прямой впрыск
Материал головки блока цилиндров	Алюминиевый сплав
Материал блока цилиндров	Чугун
Компоновка двигателя	Вертикальное

Экран/Система

Центральный экран управления цветной	<ul style="list-style-type: none">• Сенсорный ЖК-экран
Размер экрана информационно-развлекательной системы	<ul style="list-style-type: none">• 10,1 дюйма
Bluetooth/Автомобильный телефон	<ul style="list-style-type: none">•
Интеграция смартфона/Зеркалирование	<ul style="list-style-type: none">• Поддержка Apple CarPlay
Система управления с распознаванием голоса	<ul style="list-style-type: none">• Мультимедийная система;• навигация;• телефон;• кондиционер
CD/DVD-проигрыватель	<ul style="list-style-type: none">• DVD на одном диске
Размер экрана центральной консоли	<ul style="list-style-type: none">• 8,6 дюйма
Интеллектуальная система автомобиля	<ul style="list-style-type: none">• Audi Connect
Управление мультимедиа сзади	<ul style="list-style-type: none">○

Тело

Длина (мм)	5038
Ширина (мм)	1886
Высота (мм)	1475
Колесная база (мм)	3024
Передняя колея (мм)	1630
Задняя колея (мм)	1616

Тело (продолжение)

Дорожный просвет при полной загрузке (мм)	117
Тип открывания дверей	Открытая дверь
Количество дверей	4
Количество мест	5
Объем топливного бака (л)	73
Объем багажника (л)	430
Коэффициент аэродинамического сопротивления (Cd)	-
Угол въезда (°)	15
Угол съезда (°)	14

Коробка передач

Аббревиатура	7-транс влажного двойного сцепления
Количество передач	7
Тип трансмиссии	Мокрая коробка передач с двойным сцеплением (DCT)

Рулевое управление шасси

Тип привода	Переднемоторный, переднеприводный (FF)
Тип передней подвески	Независимая подвеска с пятью звенками
Тип задней подвески	Независимая подвеска с пятью звенками
Тип усилителя руля	Электрический усилитель
Строение тела	Несущая

Конфигурация сидений

Материал сидений	• Натуральная кожа
Регулировка основного сиденья	• Регулировка вперед и назад; • регулировка спинки; • регулировка высоты (4 стороны); • поддержка талии (4 стороны)
Метод регулировки совместного сиденья	• Регулировка вперед и назад; • регулировка спинки; • регулировка высоты (4 стороны); • поддержка талии (4 стороны)

Конфигурация сидений (продолжение)

Электрорегулировка сиденья водителя и пассажира	Мастер •/Заместитель •
Функции передних сидений	<input type="radio"/> Отопление (USD 368); <input type="radio"/> вентиляция; <input type="radio"/> массаж
Функция памяти электрических сидений	<input type="radio"/> Водительское положение
Кнопки регулировки заднего сиденья переднего пассажира	<input type="radio"/> (USD 250)
Регулировка сидений второго ряда	<input type="radio"/> Регулировка спинки; <input type="radio"/> Регулировка талии
Передний/задний центральный подлокотник	До •/после •
Задний подстаканник	•
Функции сидений второго ряда	<input type="radio"/> Нагрев; <input type="radio"/> Вентиляция; <input type="radio"/> Массаж
Электрорегулировка сидений второго ряда	<input type="radio"/>

Активная безопасность

Антиблокировочная система (ABS)	•
Электронное распределение тормозных усилий (EBD/CBC)	•
Система экстренного торможения (EBA/BAS/BA)	•
Система контроля тяги (ASR/TCS/TRC)	•
Система курсовой устойчивости (ESC/ESP/DSC)	•
Система контроля давления в шинах (TPMS)	• Сигнализация давления в шинах
Система напоминания о ремне безопасности	• Передний ряд
Крепления ISOFIX для детских кресел	•

Активная безопасность (продолжение)

Система предупреждения о съезде с полосы (LDWS)	<input type="radio"/> (USD 1,029)
Система автономного экстренного торможения (АЕВ)	<input type="checkbox"/>
Система обнаружения усталости водителя	<input type="checkbox"/>
Система предупреждения о лобовом столкновении (FCW)	<input type="checkbox"/>
Система экстренного вызова (eCall)	<input type="checkbox"/>

Кондиционер/холодильник

Метод регулирования температуры в системе кондиционирования воздуха	<input type="checkbox"/> Автоматический кондиционер
Независимая система климат-контроля для задних пассажиров	<input type="radio"/> (USD 735)
Вентиляционные отверстия на задних сиденьях	<input type="checkbox"/>
Контроль температурной зоны	<input type="checkbox"/>
Автомобильный очиститель воздуха	<input type="radio"/>
Салонный фильтр PM2.5	<input type="radio"/>
Генератор отрицательных ионов	<input type="radio"/>
Устройство для ароматизации автомобиля	<input type="radio"/>

Пассивная безопасность

Подушка безопасности водителя/пассажира	Мастер <input type="checkbox"/> /Заместитель <input type="checkbox"/>
Передние/задние боковые подушки безопасности	Передняя <input type="checkbox"/> /задняя <input type="radio"/> Задняя боковая подушка безопасности (USD 294)
Подушки безопасности для защиты головы спереди/сзади (шторки безопасности)	До <input type="checkbox"/> /после <input type="checkbox"/>

Пассивная безопасность (продолжение)

Пассивная защита пешеходов	<ul style="list-style-type: none">•
----------------------------	---

Колесный тормоз

Тип передних тормозов	Вентиляционный диск
Тип задних тормозов	Вентиляционный диск
Тип стояночного тормоза	Электронный стоячий автомобиль
Размер передних шин	225/55 R18
Размер задних шин	225/55 R18
Размер запасного колеса	Не полный размер
Размещение запасного колеса	Внутри багажника

Аудио/Внутреннее освещение

Название бренда динамика	<input type="radio"/> Bang & Olufsen(USD 2,132)
Количество говорящих	<ul style="list-style-type: none">•10 динамиков;<input type="radio"/>16 динамиков
Внутреннее окружающее освещение	<ul style="list-style-type: none">• Многоцветный
Сенсорный свет для чтения	<ul style="list-style-type: none">•

Функции вождения

Навигационный дисплей дорожной информации	<ul style="list-style-type: none">•
Помощь в удержании полосы движения	<input type="radio"/>
Система помощи при движении по полосе	<input type="radio"/>
Система круиз-контроля	<ul style="list-style-type: none">• Круиз с фиксированной скоростью;<input type="radio"/> Адаптивный круиз на полной скорости
Спутниковая навигационная система	<ul style="list-style-type: none">•
Система ночного видения	<input radio"="" type="radio/>(USD 2,809)</td></tr><tr><td>Уровень помощи при вождении</td><td><input type="/> L2
Система предупреждения о поперечном движении сзади	<input type="radio"/>
Центрирование полосы движения	<input type="radio"/>

Функции вождения (продолжение)

Помощь при парковке	-
---------------------	---

Внешнее освещение

Источник света ближнего света	• LED
Источник света дальнего света	• LED
Светодиодные дневные ходовые огни	•
Адаптивный дальний и ближний свет	•
Автоматические фары	•
Регулируемые по высоте фары	•
Задержка выключения фар	•
Особенности освещения	• Матричный тип
Режим фар «Дождь и туман»	•
Устройство для очистки фар	•

Внешние зеркала

Функция внешнего зеркала	• Электрическая регулировка; • Электрический складной; ○ Память зеркала заднего вида; • Нагрев зеркала заднего вида;
--------------------------	--

Внешний вид/противоугонное

Материал обода	• Алюминиевый сплав
Электрический багажник	○ (USD 1,029)
Электронный иммобилайзер двигателя	•
Центральный замок в автомобиле	•
Тип ключа	• Ключ дистанционного управления
Система бесключевого запуска	•
Функция бесключевого доступа	• Весь автомобиль
Бесконтактное открывание багажника	•

Мансардное окно/стекло

Мансардное окно/стекло (продолжение)

Тип люка	<ul style="list-style-type: none">• Электрический люк; ○ секционный электрический люк (USD 662)
Передние/задние электрические стеклоподъемники	До •/после •
Функция подъема окна одним нажатием	<ul style="list-style-type: none">• Весь автомобиль
Функция защиты от заземления окон	<ul style="list-style-type: none">•
Солнцезащитный козырек на заднее стекло	○(USD 294)
Автомобильное зеркало для макияжа	<ul style="list-style-type: none">• Освещение главного водителя;• освещение второго пилота
Задний дворник	-
Функция стеклоочистителя с датчиком дождя	<ul style="list-style-type: none">• Индуктивный тип дождя
Заднее боковое защитное стекло	○(USD 294)
Многослойное звукоизолирующее стекло бокового окна	○ Весь автомобиль

Цвет интерьера и экстерьера

Цвет кузова	Легендарный черный: #101010; Белое золото: # B7AB92; Исследуйте синий: #2B46C1; Межзвездное Черное: #000000; Исиу Белое: # F7F6F1; Солнечный красный: # 5E080F
Цвет салона	Черный: #000000; Черный/Окапи коричневый: #000000/# 55382A; Черный/Жемчужный рис: #000000/# C8C8BE

Рулевое колесо/внутреннее зеркало

Материал рулевого колеса	<ul style="list-style-type: none">• Натуральная кожа
Регулировка положения рулевого колеса	<ul style="list-style-type: none">• Ручная регулировка по высоте и вперед-назад; ○ Электрическая регулировка по высоте и вперед-назад (USD 588)
Многофункциональное рулевое колесо	<ul style="list-style-type: none">•

Рулевое колесо/внутреннее зеркало (продолжение)

Подогрев рулевого колеса	○(USD 147)
Память рулевого колеса	○
Экран дисплея маршрутного компьютера	• Цвет
Полностью ЖК-панель приборов	•
Размер ЖК-дисплея	• 12,3 дюйма
Функция внутреннего зеркала заднего вида	• Автоматическая антибликовая
Переключение передач	• Переключение электронного переключения
Цифровой дисплей HUD Head Up	○(USD 2,750)
Устройство ETC	○(USD 74)
Подрулевые лепестки переключения передач	•

Интеллектуальная конфигурация

Сервисы подключенного автомобиля	•
Обновления по воздуху (ОТА)	-
Сеть 4G/5G	•4G
Функция удаленного управления через мобильное приложение	•

Контроль вождения

Переключатель режима движения	• Спорт; • стандартный/удобный; • пользовательские/персонализированные
Автоматическая парковка	•
Помощь при трогании на подъеме	•
Переменное передаточное отношение рулевого управления	•
Технология запуска и остановки двигателя	•

Приводное оборудование

Приводное оборудование (продолжение)

Передний/задний парковочный радар	До •/после •
Система видеопомощи при вождении	• Изображение заднего хода; ○ 360-градусное панорамное изображение (USD 1,029)
Передняя камера восприятия	○ Монолит
Количество камер	• 1; ○ 5
Количество ультразвуковых радаров	• 8; ○ 12

Зарядка в автомобиле

Мультимедийный/зарядный порт	•Type-C
Количество портов USB/Type-C	• 2 в первом ряду/2 в заднем ряду
Функция беспроводной зарядки мобильного телефона	○ Передний ряд
Розетка 12 В в багажном отделении	•

Дополнительный пакет

Дополнительный пакет (продолжение)

Дополнительный пакет

Сумка из темного стекла (USD 294; в том числе: боковое стекло заднего сиденья-темное стекло (конфиденциальное стекло), боковое стекло переднего сиденья-изолированное стекло (зеленое), боковое окно и заднее стекло-усиленное с защитой от шума), боковое сиденье водителя с функцией памяти (USD 368, в том числе: сиденье водителя с функцией памяти включает в себя электрическую регулировку переднего сиденья), коробку мобильного телефона Audi (USD 515; в том числе: коробку мобильного телефона Audi, антенну усиления сигнала), переднее удобное сиденье (USD 618; в том числе: передние удобные сиденья, Комфортная подголовник переднего сиденья), 360-градусная система изображения (USD 1,029, в том числе: панорамная камера, передняя и задняя стояночная система помощи с боковой защитой на основе датчиков), боковая помощь Audi и предохранительная задняя версия Audi (USD 2,059, в том числе: задняя версия системы предварительной безопасности Audi включает в себя переднюю версию, боковую вспомогательную систему Audi); HD матрицы светодиодные фары Audi (USD 2,471, в том числе: audi HD Матричные светодиодные фары, светодиодные задние фонари, устройства для очистки фар), пакет помощи в городском вождении (USD 3,426; в том числе: система помощи при движении на передних перекрестках, система предварительной безопасности Audi, задняя версия, включая переднюю версию, Audi Боковая система помощи)

"●" = Стандартное оборудование

"□" = Недоступно

"○" = Опциональное оборудование.

Примечание: Это автомобили для китайского рынка.
Гарантийное покрытие недоступно за пределами Китая.