

Informe de Detalles del Vehículo

BMW X3 2022 xDrive30i Tipo de lujo M Traje de noche Yao

Información Básica

| | |
|--------------------------|-------------------|
| Marca | BMW |
| Kilometraje | 37,000 km |
| Color | Negro |
| Primera matriculación | 2024-03-01 |
| Número de transferencias | 1 |

Imágenes del Vehículo

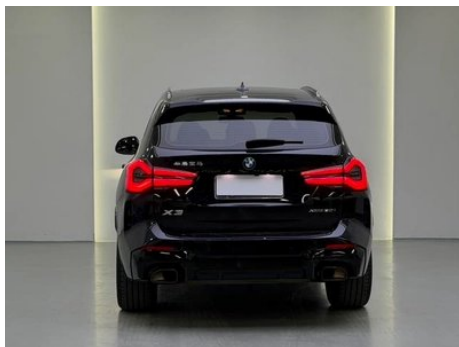
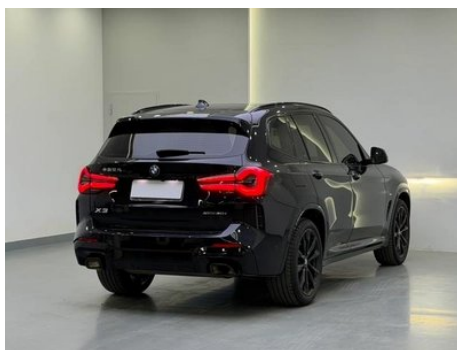
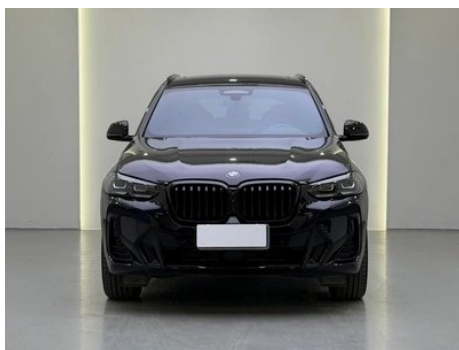



Condición del Vehículo

1. Rieles y estructura del asiento del conductor, Señales de desmontaje.

Información de Configuración

Información del modelo

| | |
|-----------------------------|---|
| Nombre del modelo | BMW X3 2022 xDrive30i exclusive M obsidian night suit |
| Fecha de lanzamiento | 2021.08 |

Parámetros básicos

| | |
|---------------------------------|--------------------------------|
| Categoría del vehículo | SUV mediano |
| Tipo de energía | Gasolina |
| Potencia máxima (kW) | 185 |
| Par máximo (N·m) | 350 |
| Transmisión | 8 velocidades |
| Tipo de carrocería | SUV |
| Motor | 2.0T 252 caballos de fuerza L4 |
| Dimensiones (LxAxA) (mm) | 4737*1891*1689 |

Parámetros básicos (continuación)

| | |
|--|-----|
| Aceleración 0-100 km/h (s) | 6.8 |
| Velocidad máxima (km/h) | 235 |
| Peso en vacío (kg) | - |
| Peso máximo autorizado (kg) | - |
| Consumo combinado NEDC (L/100 km) | 8.7 |

motor

| | |
|---|----------------------|
| Modelo de motor | B48B20D |
| Cilindrada (mL) | 1998 |
| Cilindrada (L) | 2.0 |
| Tipo de admisión | Turbo |
| Configuración de cilindros | L |
| Número de cilindros | 4 |
| Válvulas por cilindro | 4 |
| Distribución | DOHC |
| Potencia máxima (CV) | 252 |
| Régimen de potencia máxima (rpm) | 5200-6500 |
| Régimen de par máximo (rpm) | 1450-4800 |
| Potencia neta máxima (kW) | 185 |
| Octanaje | 95. |
| Sistema de alimentación | Spray directo |
| Material de culata | Aleación de aluminio |
| Material de bloque motor | Aleación de aluminio |
| Disposición del motor | Vertical |

Pantalla/Sistema

| | |
|---|--|
| Pantalla a color de control central | <ul style="list-style-type: none">• Pantalla LCD táctil |
| Tamaño de la pantalla de infoentretenimiento | <ul style="list-style-type: none">• 12,3 pulgadas |
| Bluetooth/Teléfono integrado | <ul style="list-style-type: none">• |
| Integración/Duplicación de smartphone | <ul style="list-style-type: none">• Soporte CarPlay; • Soporte CarLife |

Pantalla/Sistema (continuación)

| | |
|--|--|
| Sistema de control de reconocimiento de voz | • Sistema multimedia; • Navegación; • Teléfono |
|--|--|

Cuerpo

| | |
|---------------------------------------|-----------------|
| Longitud (mm) | 4737 |
| Anchura (mm) | 1891 |
| Altura (mm) | 1689 |
| Distancia entre ejes (mm) | 2864 |
| Vía delantera (mm) | 1610 |
| Vía trasera (mm) | 1594 |
| Tipo de apertura de puertas | Puerta batiente |
| Número de puertas | 5 |
| Número de plazas | 5 |
| Capacidad del depósito (L) | 65 |
| Volumen del tronco (L) | - |
| Coefficiente aerodinámico (Cx) | - |
| Ángulo de ataque (°) | 24 |
| Ángulo de salida (°) | 22 |

Caja de cambios

| | |
|----------------------------|---|
| Abreviatura | 8 velocidades |
| Número de marchas | 8 |
| Tipo de transmisión | Transmisión automática con modo manual (AT) |

Dirección del chasis

| | |
|---------------------------------------|---|
| Tipo de tracción | Motor delantero, tracción total (F-AWD) |
| Tracción en las cuatro ruedas | Tracción a las cuatro ruedas oportuna |
| Estructura diferencial central | Embrague multidisco |
| Tipo de suspensión delantera | Suspensión independiente Macpherson de doble bola |
| Tipo de suspensión trasera | Suspensión independiente multibrazo |
| Tipo de dirección asistida | Asistencia eléctrica |
| Estructura corporal | Tipo de carga |

Configuración del asiento

| | |
|--|---|
| Material de los asientos | <ul style="list-style-type: none">• Imitación de cuero |
| Ajuste del asiento principal | <ul style="list-style-type: none">• Ajuste hacia adelante y hacia atrás;• Ajuste del respaldo;• Ajuste de altura (4 en dirección);• Ajuste del retalón de la pierna;• Soporte de cintura (4 en dirección) |
| Método de ajuste del coasiento | <ul style="list-style-type: none">• Ajuste hacia adelante y hacia atrás;• Ajuste del respaldo;• Ajuste de altura (4 en dirección);• Ajuste del soporte de la pierna |
| Ajuste eléctrico del asiento del conductor y del pasajero. | Principal •/Vice • |
| Funciones del asiento delantero | <ul style="list-style-type: none">• Calefacción |
| Función de memoria del asiento eléctrico | <ul style="list-style-type: none">• Posición de conducción |
| Botones ajustables en la parte trasera del asiento del pasajero delantero | - |
| Ajuste del asiento de la segunda fila | <ul style="list-style-type: none">• Ajuste del respaldo |
| Asiento trasero plegable | <ul style="list-style-type: none">• Proporción hacia abajo |
| Apoyabrazos central delantero/trasero | Antes •/después • |
| Portavasos trasero | <ul style="list-style-type: none">• |

Seguridad activa

| | |
|--|---|
| Sistema antibloqueo de frenos (ABS) | <ul style="list-style-type: none">• |
| Distribución electrónica de frenado (EBD/CBC) | <ul style="list-style-type: none">• |
| Sistema de asistencia a la frenada (EBA/BAS/BA) | <ul style="list-style-type: none">• |
| Sistema de control de tracción (ASR/TCS/TRC) | <ul style="list-style-type: none">• |
| Control electrónico de estabilidad (ESC/ESP/DSC) | <ul style="list-style-type: none">• |
| Sistema de monitorización de presión de neumáticos (TPMS) | <ul style="list-style-type: none">• Pantalla de presión de neumáticos |
| Recordatorio de cinturón de seguridad | <ul style="list-style-type: none">• Primera fila |

Seguridad activa (continuación)

| | |
|---|---|
| Anclajes ISOFIX para sillas infantiles | • |
| Sistema de aviso de cambio involuntario de carril (LDWS) | • |
| Frenado autónomo de emergencia (AEB) | • |
| Detector de fatiga del conductor | • |
| Sistema de llamada de emergencia (eCall) | • |
| Cámara de conducción integrada | • |

Aire acondicionado/refrigerador

| | |
|--|---------------------------------|
| Método de control de temperatura del aire acondicionado | • Aire acondicionado automático |
| Climatización independiente trasera | • |
| Ventilaciones de aire del asiento trasero | • |
| Control de zona de temperatura | • |
| Purificador de aire para coche | - |
| Filtro PM2.5 para el habitáculo | • |

Seguridad pasiva

| | |
|---|--------------------|
| Bolsa de aire del conductor y del pasajero | Principal •/Vice • |
| Airbags laterales delanteros y traseros | Antes •/después- |
| Airbags de cabeza delanteros y traseros (airbags de cortina) | Antes •/después • |
| Neumáticos run-flat | • |

Freno de rueda

| | |
|---|------------------------------|
| Tipo de frenos delanteros | Tipo de disco de ventilación |
| Tipo de frenos traseros | Tipo de disco de ventilación |
| Tipo de freno de estacionamiento | Estacionado electrónico |

Freno de rueda (continuación)

| | |
|--|------------|
| Tamaño de neumáticos delanteros | 245/45 R20 |
| Tamaño de neumáticos traseros | 275/40 R20 |
| Tamaño de la rueda de repuesto | Ninguno |

Audio/Iluminación interior

| | |
|---------------------------------------|-----------------|
| Marca del altavoz | • Harman/Kardon |
| Número de hablantes | • 16 altavoces |
| Iluminación ambiental interior | • 11 colores |

Funciones de conducción

| | |
|---|---------------------------------------|
| Pantalla de información de tráfico de navegación | • |
| Asistente de carril | • |
| Sistema de asistencia para mantenerse en el carril | • |
| Sistema de control de crucero | • Crucero adaptativo a toda velocidad |
| Sistema de navegación por satélite | • |
| Alerta de tráfico cruzado trasero | • |
| Reconocimiento de señales de tráfico vial | • |
| Asistencia de estacionamiento | • |

Iluminación exterior

| | |
|--|------|
| Fuente de luz de cruce | •LED |
| Fuente de luz de carretera | •LED |
| Luces diurnas LED | • |
| Luces altas y bajas adaptativas | • |
| Faros automáticos | • |
| Faros delanteros regulables en altura | • |
| Retardo de apagado de los faros | • |

Iluminación exterior (continuación)

| | |
|--------------------------------------|---|
| Encender las luces delanteras | <ul style="list-style-type: none">• |
|--------------------------------------|---|

Espejos exteriores

| | |
|------------------------------------|---|
| Función del espejo exterior | <ul style="list-style-type: none">• Ajuste eléctrico; • Plegable eléctrico; • Memoria del espejo retrovisor; • Calefacción del espejo retrovisor; • Voltar automáticamente hacia abajo; • Bloquear el automóvil y plegar automáticamente; • Automático antideslumbrante |
|------------------------------------|---|

Apariencia/antirrobo

| | |
|---|---|
| Material de la llanta | <ul style="list-style-type: none">• Aleación de aluminio |
| Baúl eléctrico | <ul style="list-style-type: none">• |
| inmovilizador electrónico del motor | <ul style="list-style-type: none">• |
| Sistema de cierre centralizado en el coche | <ul style="list-style-type: none">• |
| Tipo de clave | <ul style="list-style-type: none">• Llave de control remoto |
| Sistema de arranque sin llave | <ul style="list-style-type: none">• |
| Función de entrada sin llave | <ul style="list-style-type: none">• Coche completo |
| Kit de apariencia | <ul style="list-style-type: none">• Estilo deportivo |
| Maletero manos libres | <ul style="list-style-type: none">• |
| Memoria de posición del maletero eléctrico | <ul style="list-style-type: none">• |
| Baca de techo | <ul style="list-style-type: none">• |
| Función de arranque remoto | <ul style="list-style-type: none">• |

Tragaluz/Vidrio

| | |
|--|---|
| Tipo de techo solar | <ul style="list-style-type: none">• Se puede abrir el techo corredizo panorámico |
| Elevalunas eléctricos delanteros y traseros | Antes •/después • |
| Función de elevación de ventana con un solo toque | <ul style="list-style-type: none">• Coche completo |
| Función anti-pinzamiento de ventana | <ul style="list-style-type: none">• |
| Espejo de maquillaje para coche | <ul style="list-style-type: none">• Iluminación del conductor principal; • Iluminación del copiloto |

Tragaluz/Vidrio (continuación)

| | |
|---|---|
| Limpiaparabrisas trasero | <ul style="list-style-type: none">• |
| Función de limpiaparabrisas con sensor de lluvia | <ul style="list-style-type: none">• Tipo de inducción de lluvia |

Color interior y exterior

| | |
|-----------------------|---|
| Color exterior | Negro carbón: #232A30; Rojo rico: #810B17; Plata de Kesmi: #C6C1B4; Blanco mineral: #E7E7E7; Azul cuántico: #273F7C; Gris misterioso: #262626 |
| Color interior | Negro/Mocha: #000000/#423534; Negro: #000000; Negro/Rojo volcánico: #000000/#8A3D47 |

Volante/espejo interior

| | |
|---|--|
| Material del volante | <ul style="list-style-type: none">• Cuero genuino |
| Ajuste de la posición del volante | <ul style="list-style-type: none">• Ajuste manual hacia arriba y hacia abajo |
| Volante multifunción | <ul style="list-style-type: none">• |
| Volante calefactado | - |
| Memoria del volante | - |
| Pantalla de visualización de la computadora de viaje | <ul style="list-style-type: none">• Color |
| Panel de instrumentos LCD completo | <ul style="list-style-type: none">• |
| Tamaño del instrumento LCD | <ul style="list-style-type: none">• 12,3 pulgadas |
| Función del espejo retrovisor interior | <ul style="list-style-type: none">• Antideslumbrante automático |
| Pantalla digital de visualización frontal HUD | <ul style="list-style-type: none">• |
| Levas de cambio en el volante | <ul style="list-style-type: none">• |

Configuración inteligente

| | |
|-------------------------------------|---|
| Servicios de coche conectado | <ul style="list-style-type: none">• |
| Actualizaciones OTA | <ul style="list-style-type: none">• |

Control de conducción

| | |
|--|---|
| Interruptor de modo de conducción | <ul style="list-style-type: none">• Deportes; • Económico; • Estándar/Comodidad |
| Estacionamiento automático | <ul style="list-style-type: none">• |

Control de conducción (continuación)

| | |
|--|---|
| Descenso por pendiente pronunciada | • |
| Asistencia de arranque en pendiente | • |
| Tecnología de arranque y parada del motor | • |

Hardware de conducción

| | |
|---|-----------------------------------|
| Radar de estacionamiento delantero/trasero | Antes •/después • |
| Sistema de cámaras de asistencia a la conducción | • Imagen panorámica de 360 grados |

Carga en el coche

| | |
|--------------------------------------|--|
| Puerto multimedia/de carga | •USB;•Type-C |
| Número de puertos USB/ Tipo-C | • 2 en la primera fila/2 en la última fila |

"●" = Equipamiento de serie

"_" = No disponible

"○" = Equipamiento opcional.

Nota: Estos son vehículos del mercado chino. La cobertura de garantía no está disponible fuera de China.