Отчет о Деталях Автомобиля

Jetour X70 Plus 2021 Рестайлинг 1.5T DCT Гора Pro 5 мест

Основная Информация

Марка	**Jetour**
Пробег	**38,000 km**
Цвет	**Чёрный**
Первая регистрация	**2023-08-01**
Количество передач	**0**

Изображения Автомобиля







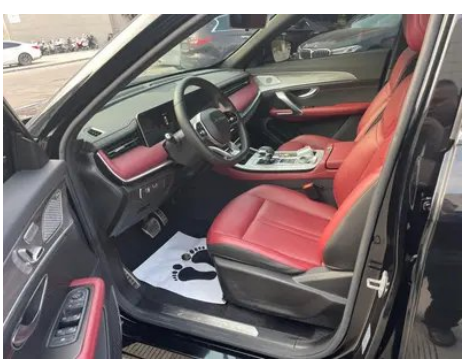
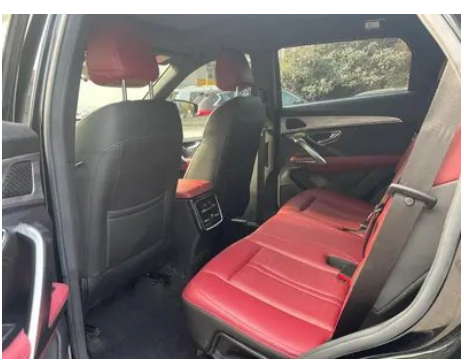



Состояние Автомобиля

1. Левая нижняя балка: Левый порог кузова, Повреждение царапиной.
2. Правая нижняя балка: Правый порог кузова, Повреждение царапиной, Деформация внутренней стороны.

Информация о Конфигурации

Информация о модели

Наименование модели	Jetour X70 Plus 2021 Рестайлинг 1.5T DCT Гора PRO 5 мест
Дата выпуска	2021.11

Основные параметры

Класс автомобиля	Среднего размера внедорожник
Тип энергии	Бензин
Максимальная мощность (кВт)	115
Максимальный крутящий момент (Н·м)	230
Трансмиссия	мокрая коробка с двойным сцеплением (6 передач)
Тип кузова	SUV
Двигатель	1.5T 156 л.с. L4
Габариты (Д×Ш×В) (мм)	4749*1900*1720
Разгон 0-100 км/ч (с)	-
Максимальная скорость (км/ч)	180
Снаряженная масса (кг)	1552
Полная масса (кг)	2195
Расход топлива по циклу NEDC (л/100км)	7.6
Расход топлива по циклу WLTP (л/100км)	8.2

двигатель

Модель двигателя	SQRE4T15C
Рабочий объем (мл)	1498

двигатель (продолжение)

Рабочий объем (л)	1.5
Тип впуска	Турбонаддув
Компоновка цилиндров	L
Количество цилиндров	4
Клапанов на цилиндр	4
Степень сжатия	9.5
Газораспределительный механизм	DOHC
Диаметр цилиндра (мм)	77
Ход поршня (мм)	80.5
Максимальная мощность (л.с.)	156
Обороты максимальной мощности (об/мин)	5500
Обороты максимального крутящего момента (об/мин)	1750-4000
Максимальная полезная мощность (кВт)	108
Октановое число	92 RON
Система подачи топлива	Распределённый впрыск топлива
Материал головки блока цилиндров	Алюминиевый сплав
Материал блока цилиндров	Чугун
Компоновка двигателя	Поперечное расположение
Технологии, специфичные для двигателей	DVVT

Экран/Система

Центральный экран управления цветной	• Сенсорный ЖК-экран
Размер экрана информационно-развлекательной системы	• 10.25 дюйма
Bluetooth/ Автомобильный телефон	•
Интеграция смартфона/ Зеркалирование	• Поддержка HUAWEI HiCar

Экран/Система (продолжение)

Система управления с распознаванием голоса	• Мультимедийная система; • Навигация; • Телефон; • Кондиционер

Тело

Длина (мм)	4749
Ширина (мм)	1900
Высота (мм)	1720
Колесная база (мм)	2745
Передняя колея (мм)	1610
Задняя колея (мм)	1615
Тип открывания дверей	Распашная дверь
Количество дверей	5
Количество мест	5
Объем топливного бака (л)	57
Объем багажника (л)	438
Коэффициент аэродинамического сопротивления (Cd)	-
Угол въезда (°)	19
Угол съезда (°)	18

Коробка передач

Аббревиатура	мокрая коробка с двойным сцеплением (6 передач)
Количество передач	6
Тип трансмиссии	Мокрая коробка передач с двойным сцеплением (DCT)

Рулевое управление шасси

Тип привода	Переднемоторный, переднеприводный (FF)
Тип передней подвески	Независимая подвеска McPherson
Тип задней подвески	Независимая многорычажная подвеска
Тип усилителя руля	Электроусилитель рулевого управления
Строение тела	Несущий кузов

Конфигурация сидений

Материал сидений	• Искусственная кожа

Конфигурация сидений (продолжение)

Регулировка основного сиденья	• Продольная регулировка; • Регулировка спинки; • Регулировка высоты (2 направления)
Метод регулировки совместного сиденья	• Продольная регулировка; • Регулировка спинки
Электрорегулировка сиденья водителя и пассажира	водитель •/пассажир-
Кнопки регулировки заднего сиденья переднего пассажира	-
Регулировка сидений второго ряда	• Регулировка спинки
Заднее сиденье складное	• Раздельное складывание
Передний/задний центральный подлокотник	передний •/задний •
Задний подстаканник	•

Активная безопасность

Антиблокировочная система (ABS)	•
Электронное распределение тормозных усилий (EBD/CBC)	•
Система экстренного торможения (EBA/BAS/BA)	•
Система контроля тяги (ASR/TCS/TRC)	•
Система курсовой устойчивости (ESC/ESP/DSC)	•
Система контроля давления в шинах (TPMS)	• Отображение давления в шинах
Система напоминания о ремне безопасности	• Водительское сиденье
Крепления ISOFIX для детских кресел	•
Система предупреждения о съезде с полосы (LDWS)	-

Активная безопасность (продолжение)

Система автономного экстренного торможения (AEB)	-
Система обнаружения усталости водителя	•

Кондиционер/холодильник

Метод регулирования температуры в системе кондиционирования воздуха	• Ручной кондиционер
Независимая система климат-контроля для задних пассажиров	-
Вентиляционные отверстия на задних сиденьях	•
Контроль температурной зоны	-
Автомобильный очиститель воздуха	-
Салонный фильтр PM2.5	•

Пассивная безопасность

Подушка безопасности водителя/пассажира	водитель •/пассажир •
Передние/задние боковые подушки безопасности	передний •/задний-
Подушки безопасности для защиты головы спереди/сзади (шторки безопасности)	-

Колесный тормоз

Тип передних тормозов	Вентилируемый дисковый тормоз
Тип задних тормозов	Дисковый тормоз
Тип стояночного тормоза	Электронный стояночный тормоз
Размер передних шин	235/60 R18
Размер задних шин	235/60 R18
Размер запасного колеса	Неполноразмерный

Аудио/Внутреннее освещение

Количество говорящих	• 6 динамиков
Внутреннее окружающее освещение	• Монохромный

Функции вождения

Навигационный дисплей дорожной информации	•
Помощь в удержании полосы движения	-
Система помощи при движении по полосе	-
Система круиз-контроля	• Круиз-контроль
Спутниковая навигационная система	•
Карта Бренда	• Amap; • Baidu; • Тенсент
Помощь при парковке	-

Внешнее освещение

Источник света ближнего света	•LED
Источник света дальнего света	•LED
Светодиодные дневные ходовые огни	•
Адаптивный дальний и ближний свет	-
Автоматические фары	-
Регулируемые по высоте фары	•
Задержка выключения фар	•
Лампа указателя поворота	•

Внешние зеркала

Функция внешнего зеркала	• Электрическая регулировка; • Складывание с электроприводом; • Обогрев зеркала заднего вида; • Автоматическое складывание зеркал при запирании

Внешний вид/противоугонное

Материал обода	• Алюминиевый сплав
Электронный иммобилайзер двигателя	•
Центральный замок в автомобиле	•
Тип ключа	• Ключ ДУ (дистанционный ключ)

Внешний вид/противоугонное (продолжение)

Система бесключевого запуска	•
Функция бесключевого доступа	• Со стороны водителя
Багажник на крышу	•
Функция удаленного запуска	•

Мансардное окно/стекло

Тип люка	• Открывающийся панорамный люк
Передние/задние электрические стеклоподъемники	передний •/задний •
Функция подъема окна одним нажатием	• Весь автомобиль
Функция защиты от защемления окон	•
Автомобильное зеркало для макияжа	• Со стороны водителя + подсветка; • Передний пассажир + Осветительные лампы
Задний дворник	•

Цвет интерьера и экстерьера

Цвет кузова	Ледниковый Белый:#F0F0F0; Фиолетовый драконьего кристалла:#421B50; Глубоководный синий:#0B3080; Серый горизонта:#737C85; Чёрный звёздного неба:#000000; Красный восходящего солнца:#82011F
Цвет салона	Чёрный/Красный:#000000/ #FF0000; Чёрный:#000000

Рулевое колесо/внутреннее зеркало

Материал рулевого колеса	• Кожа
Регулировка положения рулевого колеса	• Ручная регулировка по высоте и вылету
Многофункциональное рулевое колесо	•
Подогрев рулевого колеса	-
Память рулевого колеса	-

Рулевое колесо/внутреннее зеркало (продолжение)

Экран дисплея маршрутного компьютера	• Монохромный
Полностью ЖК-панель приборов	-
Размер ЖК-дисплея	• 3.5 дюйма
Функция внутреннего зеркала заднего вида	• Зеркало с ручным затемнением
Переключение передач	• Электронный рычаг переключения передач

Интеллектуальная конфигурация

Сервисы подключенного автомобиля	•
Обновления по воздуху (OTA)	•
Сеть 4G/5G	•4G
Функция удаленного управления через мобильное приложение	• Запуск автомобиля; • Проверка состояния автомобиля/ диагностика; • Определение местоположения/поиск автомобиля; • Запись на обслуживание/ремонт
Точки доступа Wi-Fi	•

Контроль вождения

Переключатель режима движения	• Спорт; • Экономичный режим
Автоматическая парковка	•
Крутой спуск по склону	•
Помощь при трогании на подъеме	•

Приводное оборудование

Передний/задний парковочный радар	передний-/задний •
Система видеопомощи при вождении	• 360 градусов Система кругового обзора

Зарядка в автомобиле

Мультимедийный/ зарядный порт	•USB
Количество портов USB/ Type-C	• Передний ряд 2 шт. / Задний ряд 2 шт.

Зарядка в автомобиле (продолжение)

Розетка 12 В в багажном отделении	•

"●" = Стандартное оборудование

"-" = Недоступно

"○" = Опциональное оборудование.

Примечание: Это автомобили для китайского рынка.
Гарантийное покрытие недоступно за пределами Китая.