

Rapport de Détail du Véhicule

Audi A6 2021 allroad quattro Maison exploratoire 55 TFSI Profitez du type tout-terrain

Informations de Base

Marque	Audi
Kilométrage	52,000 km
Couleur	Gris argenté
Première immatriculation	2021-11-01
Nombre de transferts	0

Images du Véhicule

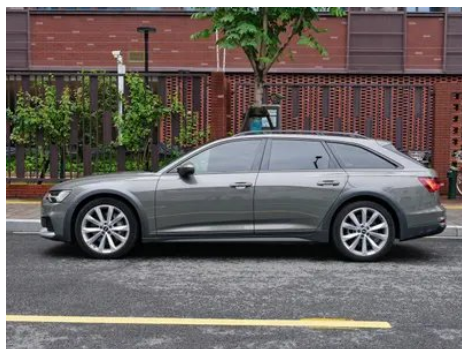



État du Véhicule

1. Bas de caisse droit, Dommage par rayure.

Informations de Configuration

Informations sur le modèle

Nom du modèle	Audi A6 (Imported) 2021 allroad quattro Explorers 55 TFSI Exclusive Cross-country Model
Date de lancement	2020.10

Paramètres de base

Catégorie du véhicule	Voitures moyennes et grandes
Type d'énergie	Essence + système hybride léger 48V

Paramètres de base (suite)

Puissance maximale (kW)	250
Couple maximal (N·m)	500
Transmission	Double embrayage à 7 blocs d'humidité
Type de carrosserie	Break crossover
Moteur	3,0 L 340 ch V6
Dimensions (L×I×H) (mm)	4951*1902*1498
Accélération 0-100 km/h (s)	5.3
Vitesse maximale (km/h)	250
Poids à vide (kg)	2040
Poids total autorisé en charge (kg)	-
Consommation mixte NEDC (L/100 km)	8.2
Accélération mesurée 0-100 km/h (s)	5.06
Distance de freinage 100-0 km/h (m)	38.24
Consommation réelle (L/100 km)	8.9

moteur

Référence moteur	DLZ
Cylindrée (mL)	2995
Cylindrée (L)	3.0
Type d'admission	Turbo
Configuration des cylindres	V
Nombre de cylindres	6
Soupapes par cylindre	4
Distribution	DOHC
Puissance maximale (ch)	340
Régime de puissance maxi (tr/min)	5000-6400
Régime de couple maxi (tr/min)	1370-4500
Puissance nette maximale (kW)	250

moteur (suite)

Indice d'octane	Numéro 95
Système d'alimentation	Pulvérisation directe
Matériau de culasse	Alliage d'aluminium
Matériau de bloc-moteur	Alliage d'aluminium
Disposition du moteur	Vertical

Écran/Système

Écran couleur de contrôle central	<ul style="list-style-type: none">• Écran LCD tactile
Taille de l'écran d'infodivertissement	<ul style="list-style-type: none">• 10,1 pouces
Bluetooth/Téléphone embarqué	<ul style="list-style-type: none">•
Intégration/Mise en miroir de smartphone	<ul style="list-style-type: none">• Prise en charge de CarPlay;• Prise en charge d'Android Auto
Système de contrôle de reconnaissance vocale	<ul style="list-style-type: none">• Système multimédia;• Navigation;• Téléphone;• Climatisation
Taille de l'écran de la console centrale	<ul style="list-style-type: none">• 8,6 pouces

Corps

Longueur (mm)	4951
Largeur (mm)	1902
Hauteur (mm)	1498
Empattement (mm)	2925
Voie avant (mm)	-
Voie arrière (mm)	-
Type d'ouverture des portes	Porte battante
Nombre de portes	5
Nombre de places	5
Capacité du réservoir (L)	73
Volume du coffre (L)	565
Coefficient de traînée (Cx)	-
Rayon de braquage minimum (m)	6.1

Boîte de vitesse

Abréviation	Double embrayage à 7 blocs d'humidité
--------------------	---------------------------------------

Boîte de vitesse (suite)

Nombre de rapports	7
Type de transmission	Transmission à double embrayage humide (DCT)

Direction du châssis

Type de transmission	Moteur avant, transmission intégrale (F-AWD)
Quatre roues motrices	Quatre roues motrices en temps opportun
Structure différentielle centrale	Embrayage multi-feuilles
Type de suspension avant	Suspension indépendante à cinq bras
Type de suspension arrière	Suspension indépendante à cinq bras
Type de direction assistée	Aide électrique
Structure du corps	Chargé

Configuration des sièges

Matériau des sièges	<input type="radio"/> Ciel (USD 2,382); • Imitation de peau; <input type="radio"/> Pi/Alcantara mix and match (USD 750)
Réglage du siège principal	• Ajustement avant et arrière; • Ajustement du dossier; • Ajustement haut et bas (4 direction); • Soutien à la taille (4 direction)
Méthode de réglage du siège arrière	• Ajustement avant et arrière; • Ajustement du dossier; • Ajustement haut et bas (4 direction); • Soutien à la taille (4 direction)
Réglage électrique du siège conducteur et du siège passager	Principal •/Vice •
Fonctions des sièges avant	• Chauffage; <input type="radio"/> Ventilation (USD 1,735); <input type="radio"/> Massage (USD 3,353)
Fonction mémoire du siège électrique	• Position de conducteur; <input type="radio"/> position de copilote
Boutons de réglage arrière du siège passager avant	-
Banquette arrière rabattable	• La proportion est abaissée
Accoudoir central avant/arrière	• Avant/arrière •

Configuration des sièges (suite)

Porte-gobelet arrière	•
Fonctions des sièges de la deuxième rangée	○ Chauffage (USD 824)
Sièges de style sportif	○(USD 765)

Sécurité active

Système antiblocage des roues (ABS)	•
Répartiteur électronique de freinage (EBD/CBC)	•
Système d'assistance au freinage (EBA/BAS/BA)	•
Système antipatinage (ASR/TCS/TRC)	•
Contrôle électronique de stabilité (ESC/ESP/DSC)	•
Système de surveillance de la pression des pneus (TPMS)	• Alarme de pression des pneus
Avertisseur de ceinture de sécurité	• Première rangée
Fixations ISOFIX pour siège enfant	•
Système d'avertissement de franchissement de ligne (LDWS)	○(USD 324)
Système de freinage d'urgence autonome (AEB)	•
Détection de fatigue du conducteur	-
Système d'appel d'urgence (eCall)	•

Climatisation/réfrigérateur

Méthode de contrôle de la température de la climatisation	• Climatisation automatique
Climatisation indépendante arrière	○(USD 1,735)
Bouches d'aération des sièges arrière	•
Contrôle de zone de température	•

Climatisation/réfrigérateur (suite)

Purificateur d'air pour voiture	○
Filtre PM2.5 d'habitacle	○
Générateur d'ions négatifs	○(USD 971)

Sécurité passive

Airbag conducteur/passager	Principal •/Vice •
Airbags latéraux avant/arrière	Airbags latéraux avant •/arrière ○ (USD 956)
Airbags de tête avant/arrière (airbags rideaux)	• Avant/arrière •

Frein de roue

Type de freins avant	Ventilation à disque
Type de freins arrière	Ventilation à disque
Type de frein de stationnement	Voiture de stationnement électronique
Dimensions des pneus avant	245/45 R20
Dimensions des pneus arrière	245/45 R20
Dimensions de la roue de secours	Non pleine taille

Audio/Éclairage intérieur

Nom de marque du haut-parleur	○ Bang & Olufsen(USD 1,662)
Nombre de locuteurs	○ ≥ 12 klaxon; • 10-11 klaxon
Éclairage d'ambiance intérieur	• 30 couleurs
Lampe de lecture tactile	•

Fonctions de conduite

Affichage des informations de trafic de navigation	•
Assistance de voie	○(USD 1,956)
Système d'assistance au maintien de la voie	○
Système de régulateur de vitesse	• Croisière à vitesse fixe; ○ Croisière adaptative à pleine vitesse (USD 4,044)

Fonctions de conduite (suite)

Système de navigation par satellite	•
Système de vision nocturne	○(USD 4,662)
Alerte de trafic transversal arrière	○
Reconnaissance des panneaux de signalisation routière	○(USD 426)
Assistance au stationnement	○(USD 2,265)

Éclairage extérieur

Source de lumière de croisement	•LED
Source lumineuse de feux de route	•LED
Feux de jour à LED	•
Feux de route et de croisement adaptatifs	•
Phares automatiques	•
Phares réglables en hauteur	•
Délai d'extinction des phares	•
Caractéristiques d'éclairage	• Matrix
Mode pluie et brouillard des phares	•
Dispositif de nettoyage des phares	•

Rétroviseurs extérieurs

Fonction rétroviseur extérieur	• Réglage électrique; • pliage électrique; • mémoire du rétroviseur; • chauffage du rétroviseur; • retournement automatique; • pliage automatique de la voiture de verrouillage; ○ anti-éblouissement automatique (USD 221)
---------------------------------------	---

Apparence/antivol

Matériau de la jante	• Alliage d'aluminium
Coffre électrique	•

Apparence/antivol (suite)

Antidémarrage électronique du moteur	<ul style="list-style-type: none">•
Système de verrouillage centralisé dans la voiture	<ul style="list-style-type: none">•
Type de clé	<ul style="list-style-type: none">• Clé de télécommande
Système de démarrage sans clé	<ul style="list-style-type: none">•
Fonction d'entrée sans clé	<ul style="list-style-type: none">• Toute la voiture
Coffre mains libres	<ul style="list-style-type: none">•
Mémoire de position du coffre électrique	<ul style="list-style-type: none">•
Galerie de toit	<ul style="list-style-type: none">•
Fermeture électrique des portes	<ul style="list-style-type: none"><input type="radio"/> Toute la voiture (USD 1,382)

Puits de lumière/Verre

Type de toit ouvrant	<ul style="list-style-type: none">• Toit ouvrant électrique segmenté
Vitres électriques avant/arrière	<ul style="list-style-type: none">• Avant/arrière •
Fonction de levage de vitre à une touche	<ul style="list-style-type: none">• Toute la voiture
Fonction anti-pincement de fenêtre	<ul style="list-style-type: none">•
Miroir de maquillage pour voiture	<ul style="list-style-type: none">• Lumière de conduite principale; • Lumière de copilote
Essuie-glace arrière	<ul style="list-style-type: none">•
Fonction d'essuie-glace avec capteur de pluie	<ul style="list-style-type: none">• Induction des précipitations
Pare-soleil pour lunette arrière	<ul style="list-style-type: none"><input type="radio"/> Manuel (USD 426)
Vitre de confidentialité arrière	<ul style="list-style-type: none"><input type="radio"/> (USD 971)
Fenêtre latérale en verre multicouche insonorisé	<ul style="list-style-type: none"><input type="radio"/> Toute la voiture (USD 1,088)
Buse d'eau chauffée	<ul style="list-style-type: none"><input type="radio"/>

Couleur intérieure et extérieure

Couleur intérieure et extérieure (suite)

Couleur extérieure	Vert Avalon: #182022; blanc d'héron: # F7F6F1; blanc de fleuret: # CAD1D7; noir légendaire: #000000; carami: #999081; vert crocodile: #444E57; blanc de glacier: # FFFFFFFF; bleu de ciel: #2D3142; noir de nardo: #8E8E90; bleu de Navarre: #082086; Tango rouge: # D2180C; Tianyun gris: #2F3032; Vésuve gris: # 3C3C3C; Cyclone noir: #000000
Couleur intérieure	Noir: #000000; noir/marron: #000000/#906450; noir/vert: #2D2B30/#696A76; noir/gris: #000000/# 999E9D; noir/beige: #000000/# C4B9A7

Volant/rétroviseur intérieur

Matériau du volant	• Ceau véritable
Réglage de la position du volant	• Réglage manuel de haut en bas, d'avant en arrière; ○ Réglage électrique de haut en bas (USD 868)
Volant multifonction	•
Volant chauffant	○(USD 412)
Mémoire du volant	○
Écran d'affichage de l'ordinateur de bord	• Couleur
Tableau de bord LCD complet	•
Taille de l'instrument LCD	• 12.3 pouces
Fonction rétroviseur intérieur	• Antiéblouissement automatique
Affichage numérique tête haute HUD	○(USD 3,029)
Palettes de changement de vitesse au volant	•

Configuration intelligente

Services de voiture connectée	•
Mises à jour OTA	-

Contrôle de la conduite

Commutateur de mode de conduite	• Sport; • Économie; • Confort/Standard; • Tout-terrain
Stationnement automatique	•

Contrôle de la conduite (suite)

Descente en pente raide	<ul style="list-style-type: none">•
Aide au démarrage en côte	<ul style="list-style-type: none">•
Fonction de suspension variable	<ul style="list-style-type: none">• Réglage souple et dur de la suspension;• Réglage de la hauteur de la suspension
Suspension pneumatique	<ul style="list-style-type: none">•
Rapport de direction variable	<ul style="list-style-type: none">•
Technologie de démarrage et d'arrêt du moteur	<ul style="list-style-type: none">•
Direction active intégrale	<input type="radio"/> (USD 4,118)

Matériel de conduite

Radars de stationnement avant/arrière	<ul style="list-style-type: none">• Avant/arrière •
Système de caméras d'aide à la conduite	<ul style="list-style-type: none">• Image inversée; image panoramique à 360 degrés (USD 1,294)

Recharge en voiture

Port multimédia/de chargement	<ul style="list-style-type: none">• USB; • SD
Nombre de ports USB/Type-C	<ul style="list-style-type: none">• 2 à l'avant
Fonction de chargement sans fil pour téléphone portable	<input type="radio"/> Première rangée
Prise de courant 12 V dans le coffre à bagages	<ul style="list-style-type: none">•

Forfait optionnel

Forfait optionnel (suite)

Forfait optionnel

Ensemble intérieur Allroad (USD 956; y compris: lampe de bienvenue, avec logo "allroad", pédales et étagères en acier inoxydable, panneaux anti-nettoyage avec inserts en aluminium sur les seuils avant et arrière, avec éclairage, logo "Allroad" à l'avant); Sac de refoulement externe (USD 1,059; y compris: panneaux de protection anti-pierre supplémentaires, porte-bagages de toit en aluminium, pack haute lumière); système d'image panoramique 360 (USD 1,294; y compris: système d'assistance de stationnement avant et arrière basé sur la protection latérale du capteur, système d'image panoramique); système d'assistance latérale Audi (USD 1,956; y compris: version arrière du système de pré-sécurité Audi, système d'assistance latérale Audi); système de stationnement intelligent (USD 2,265; comprend: version améliorée du système d'assistance au stationnement, système d'imagerie panoramique, système de stationnement automatique); pack d'aide à la conduite urbaine (USD 2,926; y compris: la version arrière du système de pré-sécurité intégré Audi comprend la version avant, le système d'assistance latérale Audi, le système d'assistance aux intersections); Système de contrôle de vitesse adaptatif (USD 4,044; y compris: système de contrôle de vitesse adaptatif, système de maintien de la voie et système d'aide à la congestion routière, version urbaine du système de pré-sécurité intégré Audi, caméra multifonction); direction à quatre roues (USD 4,118; y compris: direction dynamique, direction à quatre roues); siège confortable avant, avec fonction de mémoire (USD 4,412; y compris: siège confortable avant, appui-tête de siège avant confortable)

"●" = Équipement de série

"□" = Non disponible

"○" = Équipement en option.

Remarque : Il s'agit de véhicules du marché chinois. La couverture de garantie n'est pas disponible en dehors de la Chine.