

Rapport de Détail du Véhicule

BMW X4 2022 xDrive 25i M Ensemble de sport

Informations de Base

| | |
|--------------------------|-------------------|
| Marque | BMW |
| Kilométrage | 44,000 km |
| Couleur | Blanc |
| Première immatriculation | 2022-02-01 |
| Nombre de transferts | 1 |

Images du Véhicule

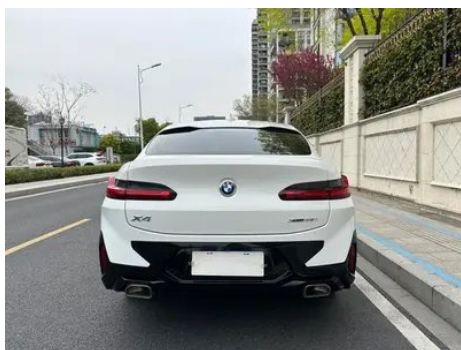

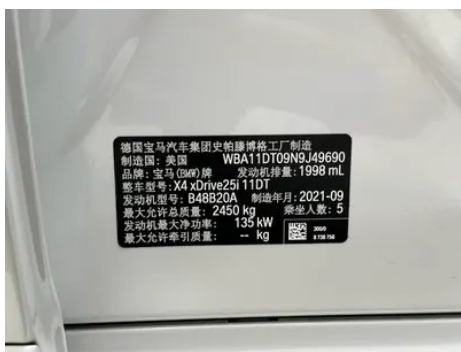

État du Véhicule

1. Support de radiateur, Traces de démontage. 2. Bas de caisse gauche, Dommage par rayure. 3. Rails et armature de siège conducteur, Traces de démontage. 4. Rails et armature du siège passager avant, Traces de démontage. 5. Aile arrière gauche, Déformation.

Informations de Configuration

Informations sur le modèle

| | |
|--------------------------|--|
| Nom du modèle | BMW X4 2022 xDrive 25i M Ensemble de sport |
| Date de lancement | 2021.10 |

Paramètres de base

| | |
|--------------------------------|---------------------|
| Catégorie du véhicule | SUV moyen |
| Type d'énergie | Essence |
| Puissance maximale (kW) | 135 |
| Couple maximal (N·m) | 300 |
| Transmission | 8 bras auto-intégré |
| Type de carrosserie | SUV crossover |
| Moteur | 2.0T 184 chevaux L4 |
| Dimensions (L×I×H) (mm) | 4762*1926*1632 |

Paramètres de base (suite)

| | |
|--|------|
| Accélération 0-100 km/h (s) | 8.9 |
| Vitesse maximale (km/h) | 210 |
| Poids à vide (kg) | 1875 |
| Poids total autorisé en charge (kg) | 2450 |
| Consommation mixte WLTP (L/100 km) | 8.1 |

moteur

| | |
|--|-----------------------|
| Référence moteur | - |
| Cylindrée (mL) | 1998 |
| Cylindrée (L) | 2.0 |
| Type d'admission | Turbo |
| Configuration des cylindres | L |
| Nombre de cylindres | 4 |
| Soupapes par cylindre | 4 |
| Distribution | DOHC |
| Puissance maximale (ch) | 184 |
| Régime de puissance maxi (tr/min) | 5000-6500 |
| Régime de couple maxi (tr/min) | 1350-4000 |
| Puissance nette maximale (kW) | 135 |
| Indice d'octane | Numéro 95 |
| Système d'alimentation | Pulvérisation directe |
| Matériau de culasse | Alliage d'aluminium |
| Matériau de bloc-moteur | Alliage d'aluminium |
| Disposition du moteur | Vertical |

Écran/Système

| | |
|---|---|
| Écran couleur de contrôle central | <ul style="list-style-type: none">• Écran LCD tactile |
| Taille de l'écran d'infodivertissement | <ul style="list-style-type: none">• 12.3 pouces |
| Bluetooth/Téléphone embarqué | <ul style="list-style-type: none">• |

Écran/Système (suite)

| | |
|---|---|
| Intégration/Mise en miroir de smartphone | • Prise en charge d'Apple CarPlay; • Prise en charge de Baidu CarLife |
| Système de contrôle de reconnaissance vocale | • Système multimédia; • Navigation; • Téléphone |
| Système intelligent embarqué | •iDrive |
| Contrôle gestuel | ○(USD 294) |

Corps

| | |
|------------------------------------|------|
| Longueur (mm) | 4762 |
| Largeur (mm) | 1926 |
| Hauteur (mm) | 1632 |
| Empattement (mm) | 2864 |
| Voie avant (mm) | - |
| Voie arrière (mm) | - |
| Type d'ouverture des portes | - |
| Nombre de portes | 5 |
| Nombre de places | 5 |
| Capacité du réservoir (L) | 65 |
| Volume du coffre (L) | - |
| Coefficient de traînée (Cx) | - |

Boîte de vitesse

| | |
|-----------------------------|--|
| Abréviation | 8 bras auto-intégré |
| Nombre de rapports | 8 |
| Type de transmission | Transmission automatique avec mode manuel (AT) |

Direction du châssis

| | |
|--|---|
| Type de transmission | Moteur avant, transmission intégrale (F-AWD) |
| Quatre roues motrices | Quatre roues motrices en temps opportun |
| Structure différentielle centrale | Embrayage multi-feuilles |
| Type de suspension avant | Double Ball Festival, suspension indépendante McPherson |
| Type de suspension arrière | Suspension arrière à cinq bras |
| Type de direction assistée | Aide électrique |

Direction du châssis (suite)

| | |
|--------------------|--------|
| Structure du corps | Chargé |
|--------------------|--------|

Configuration des sièges

| | |
|---|---|
| Matériau des sièges | <input type="radio"/> Ceau véritable (USD 2,353); • peau d'imitation |
| Réglage du siège principal | • Réglage avant et arrière; • Réglage du dossier; • Réglage haut et bas (4 direction); • Réglage du support des jambes |
| Méthode de réglage du siège arrière | • Réglage avant et arrière; • Réglage du dossier; • Réglage haut et bas (4 direction); • Réglage du support des jambes |
| Réglage électrique du siège conducteur et du siège passager | Principal •/Vice • |
| Fonctions des sièges avant | <input type="radio"/> Chauffage (USD 441) |
| Fonction mémoire du siège électrique | • Position de conducteur |
| Boutons de réglage arrière du siège passager avant | - |
| Réglage du siège de la deuxième rangée | • Réglage du dossier |
| Banquette arrière rabattable | • La proportion est abaissée |
| Accoudoir central avant/ arrière | • Avant/arrière • |
| Porte-gobelet arrière | • |
| Sièges de style sportif | • |

Sécurité active

| | |
|---|---|
| Système antiblocage des roues (ABS) | • |
| Répartiteur électronique de freinage (EBD/CBC) | • |
| Système d'assistance au freinage (EBA/BAS/BA) | • |
| Système antipatinage (ASR/TCS/TRC) | • |
| Contrôle électronique de stabilité (ESC/ESP/DSC) | • |

Sécurité active (suite)

| | |
|--|--------------------------------------|
| Système de surveillance de la pression des pneus (TPMS) | • Affichage de la pression des pneus |
| Avertisseur de ceinture de sécurité | • Première rangée |
| Fixations ISOFIX pour siège enfant | • |
| Système d'avertissement de franchissement de ligne (LDWS) | ○ |
| Système de freinage d'urgence autonome (AEB) | ○ |
| Détection de fatigue du conducteur | • |
| Alerte de collision frontale (FCW) | • |
| Système d'appel d'urgence (eCall) | • |

Climatisation/réfrigérateur

| | |
|--|-----------------------------|
| Méthode de contrôle de la température de la climatisation | • Climatisation automatique |
| Climatisation indépendante arrière | • |
| Bouches d'aération des sièges arrière | • |
| Contrôle de zone de température | • |
| Purificateur d'air pour voiture | - |
| Filtre PM2.5 d'habitacle | - |

Sécurité passive

| | |
|--|--------------------|
| Airbag conducteur/passager | Principal •/Vice • |
| Airbags latéraux avant/arrière | Avant •/arrière- |
| Airbags de tête avant/arrière (airbags rideaux) | • Avant/arrière • |
| Pneus run-flat | • |

Frein de roue

| | |
|-----------------------------|----------------------|
| Type de freins avant | Ventilation à disque |
|-----------------------------|----------------------|

Frein de roue (suite)

| | |
|----------------------------------|---------------------------------------|
| Type de freins arrière | Ventilation à disque |
| Type de frein de stationnement | Voiture de stationnement électronique |
| Dimensions des pneus avant | 245/50 R19 |
| Dimensions des pneus arrière | 245/50 R19 |
| Dimensions de la roue de secours | Aucun |

Audio/Éclairage intérieur

| | |
|--------------------------------|---------------------------------------|
| Nom de marque du haut-parleur | ○Harman/Kardon (USD 1,471) |
| Nombre de locuteurs | • 9 haut-parleurs; ○ 16 haut-parleurs |
| Éclairage d'ambiance intérieur | • 11 couleurs |

Fonctions de conduite

| | |
|---|----------------------------|
| Affichage des informations de trafic de navigation | • |
| Assistance de voie | ○ |
| Système d'assistance au maintien de la voie | - |
| Système de régulateur de vitesse | • Croisière à vitesse fixe |
| Système de navigation par satellite | • |
| Reconnaissance des panneaux de signalisation routière | ○ |
| Suivi inversé | • |
| Assistance au stationnement | • |

Éclairage extérieur

| | |
|---|------|
| Source de lumière de croisement | •LED |
| Source lumineuse de feux de route | •LED |
| Feux de jour à LED | • |
| Feux de route et de croisement adaptatifs | • |

Éclairage extérieur (suite)

| | |
|--------------------------------------|---|
| Phares automatiques | <ul style="list-style-type: none">• |
| Phares réglables en hauteur | <ul style="list-style-type: none">• |
| Délai d'extinction des phares | <ul style="list-style-type: none">• |
| Allumer les phares | <ul style="list-style-type: none">• |

Rétroviseurs extérieurs

| | |
|---------------------------------------|---|
| Fonction rétroviseur extérieur | <ul style="list-style-type: none">• Réglage électrique;• pliage électrique;• mémoire du rétroviseur;• chauffage du rétroviseur;• retournement automatique;• pliage automatique de la voiture de verrouillage;• anti-éblouissement automatique |
|---------------------------------------|---|

Apparence/antivol

| | |
|---|---|
| Matériau de la jante | <ul style="list-style-type: none">• Alliage d'aluminium |
| Coffre électrique | <ul style="list-style-type: none">• |
| Antidémarrage électronique du moteur | <ul style="list-style-type: none">• |
| Système de verrouillage centralisé dans la voiture | <ul style="list-style-type: none">• |
| Type de clé | <ul style="list-style-type: none">• Clé de télécommande |
| Système de démarrage sans clé | <ul style="list-style-type: none">• |
| Fonction d'entrée sans clé | <input type="radio"/> Véhicule complet (USD 735) |
| Kit d'apparence | <ul style="list-style-type: none">• Style sportif |
| Coffre mains libres | <input type="radio"/> |
| Mémoire de position du coffre électrique | <ul style="list-style-type: none">• |
| calandre fermée active | <ul style="list-style-type: none">• |

Puits de lumière/Verre

| | |
|---|---|
| Type de toit ouvrant | <ul style="list-style-type: none">• Peut ouvrir la lucarne panoramique |
| Vitres électriques avant/arrière | <ul style="list-style-type: none">• Avant/arrière • |
| Fonction de levage de vitre à une touche | <ul style="list-style-type: none">• Véhicule complet |
| Fonction anti-pincement de fenêtre | <ul style="list-style-type: none">• |
| Miroir de maquillage pour voiture | <ul style="list-style-type: none">• Lumière de conduite principale;• Lumière de copilote |

Puits de lumière/Verre (suite)

| | |
|--|--|
| Essuie-glace arrière | - |
| Fonction d'essuie-glace avec capteur de pluie | <ul style="list-style-type: none">• Induction des précipitations |

Couleur intérieure et extérieure

| | |
|---------------------------|--|
| Couleur extérieure | Montagne de neige blanche #FAFAFA Bleu quantique #0A4F8B Gris mystique #3C3C3C Noir carbone #0F1319 Bleu gemme #242224 Rouge riche #6E1E24 Bleu Pierre Danquan #05526E |
| Couleur intérieure | Noir Rouge de feu #000000 #FF0F0F Noir Rouge volcan #000000 #FF0F0F Noir #000000 Couleur du cognac #C3694B Noir Canberra Beige #000000 #EBD3B9 |

Volant/rétroviseur intérieur

| | |
|--|--|
| Matériau du volant | <ul style="list-style-type: none">• Cea véritable |
| Réglage de la position du volant | <ul style="list-style-type: none">• Ajustement manuel de haut en bas |
| Volant multifonction | <ul style="list-style-type: none">• |
| Volant chauffant | ○(USD 294) |
| Mémoire du volant | - |
| Écran d'affichage de l'ordinateur de bord | <ul style="list-style-type: none">• Couleur |
| Tableau de bord LCD complet | <ul style="list-style-type: none">• |
| Taille de l'instrument LCD | <ul style="list-style-type: none">• 12.3 pouces |
| Fonction rétroviseur intérieur | <ul style="list-style-type: none">• Antiéblouissement automatique |
| Changement de vitesse | <ul style="list-style-type: none">• Changement de vitesse électronique |
| Affichage numérique tête haute HUD | ○(USD 1,324) |
| Palettes de changement de vitesse au volant | <ul style="list-style-type: none">• |

Configuration intelligente

| | |
|--|---|
| Services de voiture connectée | <ul style="list-style-type: none">• |
| Mises à jour OTA | <ul style="list-style-type: none">• |
| Réseau 4G/5G | •4G |
| Fonction à distance de l'application mobile | <ul style="list-style-type: none">• |

Contrôle de la conduite

| | |
|--|--|
| Commutateur de mode de conduite | • Sport; • Économie; • Standard/Confort; • Personnalisation/Personnalisation |
| Stationnement automatique | • |
| Descente en pente raide | • |
| Aide au démarrage en côte | • |
| Fonction de suspension variable | ○ Réglage de l'amortissement de suspension (USD 1,324) |
| Rapport de direction variable | • |
| Technologie de démarrage et d'arrêt du moteur | • |

Matériel de conduite

| | |
|--|--|
| Radar de stationnement avant/arrière | • Avant/arrière • |
| Système de caméras d'aide à la conduite | • Image inversée ○360 Image panoramique du degré (4000 Yuan) |

Recharge en voiture

| | |
|---|---------------------|
| Port multimédia/de chargement | •USB;•Type-C |
| Nombre de ports USB/Type-C | • 2 avant/2 arrière |
| Prise de courant 12 V dans le coffre à bagages | • |

"●" = Équipement de série

"-" = Non disponible

"○" = Équipement en option.

Remarque : Il s'agit de véhicules du marché chinois. La couverture de garantie n'est pas disponible en dehors de la Chine.