

# Rapport de Détail du Véhicule

## Mercedes-Benz C-Class 2024 C 200 L Version sportive

### Informations de Base

|                          |                      |
|--------------------------|----------------------|
| Marque                   | <b>Mercedes-Benz</b> |
| Kilométrage              | <b>23,300 km</b>     |
| Couleur                  | <b>Blanc</b>         |
| Première immatriculation | <b>2023-07-01</b>    |
| Nombre de transferts     | <b>1</b>             |

### Images du Véhicule



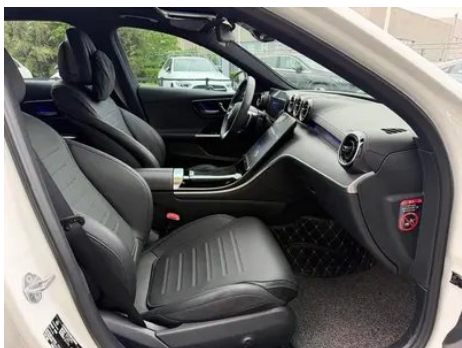

## Informations de Configuration

### Informations sur le modèle

|                          |   |
|--------------------------|---|
| <b>Nom du modèle</b>     | Mercedes-Benz C-Class 2024 C 200 L Version sportive |
| <b>Date de lancement</b> | 2023.10   |

### Paramètres de base

|                                    |                                     |
|------------------------------------|-------------------------------------|
| <b>Catégorie du véhicule</b>       | Voiture de taille moyenne           |
| <b>Type d'énergie</b>              | Essence + système hybride léger 48V |
| <b>Puissance maximale (kW)</b>     | 125                                 |
| <b>Couple maximal (N-m)</b>        | 250                                 |
| <b>Transmission</b>                | 9 bras auto-intégré                 |
| <b>Type de carrosserie</b>         | Berline                             |
| <b>Moteur</b>                      | 1.5T 170 chevaux L4                 |
| <b>Dimensions (L×l×H) (mm)</b>     | 4882*1820*1461                      |
| <b>Accélération 0-100 km/h (s)</b> | 9.2                                 |
| <b>Vitesse maximale (km/h)</b>     | 225                                 |

## Paramètres de base (suite)

|  |      |
|--|------|
| <b>Poids à vide (kg)</b>                   | 1730 |
| <b>Poids total autorisé en charge (kg)</b> | 2250 |
| <b>Consommation mixte WLTP (L/100 km)</b>  | 6.35 |

## moteur

|  |                       |
|--|-----------------------|
| <b>Référence moteur</b>                  | 254 915               |
| <b>Cylindrée (mL)</b>                    | 1496                  |
| <b>Cylindrée (L)</b>                     | 1.5                   |
| <b>Type d'admission</b>                  | Turbo                 |
| <b>Configuration des cylindres</b>       | L                     |
| <b>Nombre de cylindres</b>               | 4                     |
| <b>Soupapes par cylindre</b>             | 4                     |
| <b>Distribution</b>                      | DOHC                  |
| <b>Puissance maximale (ch)</b>           | 170                   |
| <b>Régime de puissance maxi (tr/min)</b> | 5800                  |
| <b>Régime de couple maxi (tr/min)</b>    | 1800-4000             |
| <b>Puissance nette maximale (kW)</b>     | 125                   |
| <b>Indice d'octane</b>                   | Numéro 95             |
| <b>Système d'alimentation</b>            | Pulvérisation directe |
| <b>Matériau de culasse</b>               | Alliage d'aluminium   |
| <b>Matériau de bloc-moteur</b>           | Alliage d'aluminium   |
| <b>Disposition du moteur</b>             | Vertical              |

## Écran/Système

|   |  |
|---|--|
| <b>Écran couleur de contrôle central</b>            | • Écran LCD tactile  |
| <b>Taille de l'écran d'infodivertissement</b>       | • 11,9 pouces  |
| <b>Bluetooth/Téléphone embarqué</b>                 | •  |
| <b>Intégration/Mise en miroir de smartphone</b>     | • Prise en charge de CarPlay; • Prise en charge d'Android Auto   |
| <b>Système de contrôle de reconnaissance vocale</b> | • Système multimédia; • Navigation; • Téléphone; • Climatisation |

## Écran/Système (suite)

|   |   |
|---|---|
| <b>Reconnaissance vocale du réveil par région</b> | <ul style="list-style-type: none"><li>• Quatre zones</li></ul>      |
| <b>Système intelligent embarqué</b>               | <ul style="list-style-type: none"><li>• MBUX</li></ul>              |
| <b>App Store</b>                                  | <ul style="list-style-type: none"><li>•</li></ul>                   |
| <b>Mot de réveil de l'assistant vocal</b>         | <ul style="list-style-type: none"><li>• Bonjour, Mercedes</li></ul> |
| <b>Réveil vocal sans mot</b>                      | <ul style="list-style-type: none"><li>•</li></ul>                   |
| <b>Reconnaissance vocale continue</b>             | <ul style="list-style-type: none"><li>•</li></ul>                   |

## Corps

|                                    |                |
|------------------------------------|----------------|
| <b>Longueur (mm)</b>               | 4882           |
| <b>Largeur (mm)</b>                | 1820           |
| <b>Hauteur (mm)</b>                | 1461           |
| <b>Empattement (mm)</b>            | 2954           |
| <b>Voie avant (mm)</b>             | 1589           |
| <b>Voie arrière (mm)</b>           | 1563           |
| <b>Type d'ouverture des portes</b> | Porte battante |
| <b>Nombre de portes</b>            | 4              |
| <b>Nombre de places</b>            | 5              |
| <b>Capacité du réservoir (L)</b>   | 66             |
| <b>Volume du coffre (L)</b>        | 475            |
| <b>Coefficient de traînée (Cx)</b> | -              |
| <b>Angle d'attaque (°)</b>         | 15             |
| <b>Angle de fuite (°)</b>          | 18             |

## Boîte de vitesse

|                             |  |
|-----------------------------|--|
| <b>Abréviation</b>          | 9 bras auto-intégré                            |
| <b>Nombre de rapports</b>   | 9  |
| <b>Type de transmission</b> | Transmission automatique avec mode manuel (AT) |

## Direction du châssis

|                                   |                                       |
|-----------------------------------|---------------------------------------|
| <b>Type de transmission</b>       | Moteur avant, propulsion arrière (FR) |
| <b>Type de suspension avant</b>   | Suspension indépendante multi-bras    |
| <b>Type de suspension arrière</b> | Suspension indépendante multi-bras    |

## Direction du châssis (suite)

|                            |                 |
|----------------------------|-----------------|
| Type de direction assistée | Aide électrique |
| Structure du corps         | Chargé          |

## Configuration des sièges

|   |  |
|---|--|
| Matériau des sièges   | <ul style="list-style-type: none"><li>• Imitation de peau</li></ul>  |
| Réglage du siège principal                                  | <ul style="list-style-type: none"><li>• Ajustement avant et arrière; • Ajustement du dossier; • Ajustement haut et bas (4 direction); • Ajustement du support des jambes; • Soutien de la taille (4 direction)</li></ul> |
| Méthode de réglage du siège arrière                         | <ul style="list-style-type: none"><li>• Ajustement avant et arrière; • Ajustement du dossier; • Ajustement haut et bas (4 direction); • Ajustement du support des jambes; • Soutien de la taille (4 direction)</li></ul> |
| Réglage électrique du siège conducteur et du siège passager | Principal •/Vice •   |
| Fonctions des sièges avant                                  | <input type="radio"/> Chauffage (USD 441)  |
| Boutons de réglage arrière du siège passager avant          | <ul style="list-style-type: none"><li>•</li></ul>  |
| Accoudoir central avant/arrière                             | <ul style="list-style-type: none"><li>• Avant/arrière •</li></ul>  |
| Porte-gobelet arrière                                       | <ul style="list-style-type: none"><li>•</li></ul>  |
| Fonctions des sièges de la deuxième rangée                  | <input type="radio"/> Chauffage (USD 441)  |
| Sièges de style sportif                                     | <ul style="list-style-type: none"><li>•</li></ul>  |

## Sécurité active

|   |  |
|---|--|
| Système antiblocage des roues (ABS)                     | <ul style="list-style-type: none"><li>•</li></ul>                                    |
| Répartiteur électronique de freinage (EBD/CBC)          | <ul style="list-style-type: none"><li>•</li></ul>                                    |
| Système d'assistance au freinage (EBA/BAS/BA)           | <ul style="list-style-type: none"><li>•</li></ul>                                    |
| Système antipatinage (ASR/TCS/TRC)                      | <ul style="list-style-type: none"><li>•</li></ul>                                    |
| Contrôle électronique de stabilité (ESC/ESP/DSC)        | <ul style="list-style-type: none"><li>•</li></ul>                                    |
| Système de surveillance de la pression des pneus (TPMS) | <ul style="list-style-type: none"><li>• Affichage de la pression des pneus</li></ul> |

## Sécurité active (suite)

|  |                    |
|--|--------------------|
| <b>Avertisseur de ceinture de sécurité</b>                       | • Toute la voiture |
| <b>Fixations ISOFIX pour siège enfant</b>                        | •                  |
| <b>Système d'avertissement de franchissement de ligne (LDWS)</b> | •                  |
| <b>Système de freinage d'urgence autonome (AEB)</b>              | •                  |
| <b>Détection de fatigue du conducteur</b>                        | •                  |
| <b>Alerte de collision frontale (FCW)</b>                        | •                  |
| <b>Système d'appel d'urgence (eCall)</b>                         | •                  |

## Climatisation/réfrigérateur

|  |                             |
|--|-----------------------------|
| <b>Méthode de contrôle de la température de la climatisation</b> | • Climatisation automatique |
| <b>Climatisation indépendante arrière</b>                        | -                           |
| <b>Bouches d'aération des sièges arrière</b>                     | •                           |
| <b>Contrôle de zone de température</b>                           | •                           |
| <b>Purificateur d'air pour voiture</b>                           | •                           |
| <b>Filtre PM2.5 d'habitacle</b>                                  | •                           |

## Sécurité passive

|  |   |
|--|---|
| <b>Airbag conducteur/passager</b>                      | Principal •/Vice •                        |
| <b>Airbags latéraux avant/arrière</b>                  | Avant/arrière ○                           |
| <b>Airbags de tête avant/arrière (airbags rideaux)</b> | • Avant/arrière •                         |
| <b>Airbag genoux</b>                                   | • Airbags au genou de conduite principale |
| <b>Protection passive des piétons</b>                  | •   |

## Frein de roue

|                             |                      |
|-----------------------------|----------------------|
| <b>Type de freins avant</b> | Ventilation à disque |
|-----------------------------|----------------------|

## Frein de roue (suite)

|                                  |                                       |
|----------------------------------|---------------------------------------|
| Type de freins arrière           | Ventilation à disque                  |
| Type de frein de stationnement   | Voiture de stationnement électronique |
| Dimensions des pneus avant       | 225/45 R18                            |
| Dimensions des pneus arrière     | 255/40 R18                            |
| Dimensions de la roue de secours | Aucun                                 |

## Audio/Éclairage intérieur

|                                |                                       |
|--------------------------------|---------------------------------------|
| Nom de marque du haut-parleur  | ○Burmester Son de Berlin (USD 1,174)  |
| Nombre de locuteurs            | • 5 haut-parleurs; ○ 15 haut-parleurs |
| Éclairage d'ambiance intérieur | • 64 couleurs                         |

## Fonctions de conduite

|  |   |
|--|---|
| Affichage des informations de trafic de navigation | •                                       |
| Assistance de voie                                 | -                                       |
| Système d'assistance au maintien de la voie        | •                                       |
| Système de régulateur de vitesse                   | • Croisière adaptative à pleine vitesse |
| Système de navigation par satellite                | •                                       |
| Niveau d'assistance à la conduite                  | •L2                                     |
| Marque de la carte                                 | • Gaud                                  |
| Assistance au stationnement                        | •                                       |

## Éclairage extérieur

|   |      |
|---|------|
| Source de lumière de croisement           | •LED |
| Source lumineuse de feux de route         | •LED |
| Feux de jour à LED                        | •    |
| Feux de route et de croisement adaptatifs | •    |
| Phares automatiques                       | •    |

## Éclairage extérieur (suite)

|                                      |   |
|--------------------------------------|---|
| <b>Phares réglables en hauteur</b>   | <ul style="list-style-type: none"><li>•</li></ul> |
| <b>Délai d'extinction des phares</b> | <ul style="list-style-type: none"><li>•</li></ul> |

## Rétroviseurs extérieurs

|                                       |   |
|---------------------------------------|---|
| <b>Fonction rétroviseur extérieur</b> | <ul style="list-style-type: none"><li>• Réglage électrique;</li><li>• pliage électrique;</li><li>• chauffage du rétroviseur;</li><li>• pliage automatique de la voiture de verrouillage</li></ul> |
|---------------------------------------|---|

## Apparence/antivol

|   |   |
|---|---|
| <b>Matériau de la jante</b>                               | <ul style="list-style-type: none"><li>• Alliage d'aluminium</li></ul> |
| <b>Coffre électrique</b>                                  | -   |
| <b>Antidémarrage électronique du moteur</b>               | <ul style="list-style-type: none"><li>•</li></ul>                     |
| <b>Système de verrouillage centralisé dans la voiture</b> | <ul style="list-style-type: none"><li>•</li></ul>                     |
| <b>Type de clé</b>  | <ul style="list-style-type: none"><li>• Clé de télécommande</li></ul> |
| <b>Système de démarrage sans clé</b>                      | <ul style="list-style-type: none"><li>•</li></ul>                     |
| <b>Kit d'apparence</b>                                    | <ul style="list-style-type: none"><li>• Style sportif</li></ul>       |
| <b>Fonction de démarrage à distance</b>                   | <ul style="list-style-type: none"><li>•</li></ul>                     |

## Puits de lumière/Verre

|  |   |
|--|---|
| <b>Type de toit ouvrant</b>                          | <ul style="list-style-type: none"><li>• Toit ouvrant électrique</li></ul>                                       |
| <b>Vitres électriques avant/arrière</b>              | <ul style="list-style-type: none"><li>• Avant/arrière</li><li>•</li></ul>                                       |
| <b>Fonction de levage de vitre à une touche</b>      | <ul style="list-style-type: none"><li>• Toute la voiture</li></ul>  |
| <b>Fonction anti-pincement de fenêtre</b>            | <ul style="list-style-type: none"><li>•</li></ul>   |
| <b>Miroir de maquillage pour voiture</b>             | <ul style="list-style-type: none"><li>• Lumière de conduite principale;</li><li>• Lumière de copilote</li></ul> |
| <b>Essuie-glace arrière</b>                          | -   |
| <b>Fonction d'essuie-glace avec capteur de pluie</b> | <ul style="list-style-type: none"><li>• Induction des précipitations</li></ul>                                  |

## Couleur intérieure et extérieure

## Couleur intérieure et extérieure (suite)

|                           |  |
|---------------------------|--|
| <b>Couleur extérieure</b> | Rouge de lave: # B52E39; blanc de l'Arctique: # F4F4F4; blanc fritilleux: # E6E6E6; bleu de nuit de mer: #143882; gris de graphite: #4E5158; argent de l'espace-temps: # ACAE; vert de pin: #193A48; noir de Yao Rock: #000000 |
| <b>Couleur intérieure</b> | Noir: #000000; noir/flamme rouge: #000000/#621C27; noir/macchiato beige: #000000/# D4D0CF; noir/titane gris: #000000/#2C2D31; noir/brun ocre: #000000/#773B34  |

## Volant/rétroviseur intérieur

|  |                                      |
|--|--------------------------------------|
| <b>Matériau du volant</b>                          | • Ceau véritable                     |
| <b>Réglage de la position du volant</b>            | • Ajustement manuel de haut en bas   |
| <b>Volant multifonction</b>                        | •                                    |
| <b>Volant chauffant</b>                            | -                                    |
| <b>Mémoire du volant</b>                           | -                                    |
| <b>Écran d'affichage de l'ordinateur de bord</b>   | • Couleur                            |
| <b>Tableau de bord LCD complet</b>                 | •                                    |
| <b>Taille de l'instrument LCD</b>                  | • 12.3 pouces                        |
| <b>Fonction rétroviseur intérieur</b>              | • Anti-éblouissement manuel          |
| <b>Changement de vitesse</b>                       | • Changement de vitesse électronique |
| <b>Dispositif ETC</b>                              | ○(USD 441)                           |
| <b>Palettes de changement de vitesse au volant</b> | •                                    |

## Configuration intelligente

|  |   |
|--|---|
| <b>Services de voiture connectée</b>               | •   |
| <b>Mises à jour OTA</b>                            | •   |
| <b>Réseau 4G/5G</b>                                | •4G   |
| <b>Fonction à distance de l'application mobile</b> | • Contrôle de la porte; • démarrage du véhicule; • requête/diagnostic de l'état du véhicule; • positionnement du véhicule/ recherche de voiture |

## Contrôle de la conduite

## Contrôle de la conduite (suite)

|  |  |
|--|--|
| <b>Commutateur de mode de conduite</b>               | <ul style="list-style-type: none"><li>• Sport;</li><li>• Économie;</li><li>• Norme/Confort</li></ul> |
| <b>Stationnement automatique</b>                     | <ul style="list-style-type: none"><li>•</li></ul>  |
| <b>Aide au démarrage en côte</b>                     | <ul style="list-style-type: none"><li>•</li></ul>  |
| <b>Système de récupération d'énergie</b>             | <ul style="list-style-type: none"><li>•</li></ul>  |
| <b>Rapport de direction variable</b>                 | <ul style="list-style-type: none"><li>•</li></ul>  |
| <b>Technologie de démarrage et d'arrêt du moteur</b> | <ul style="list-style-type: none"><li>•</li></ul>  |

## Matériel de conduite

|  |   |
|--|---|
| <b>Radar de stationnement avant/arrière</b>    | <ul style="list-style-type: none"><li>• Avant/arrière</li><li>•</li></ul> |
| <b>Système de caméras d'aide à la conduite</b> | <ul style="list-style-type: none"><li>• Image inversée</li></ul>          |
| <b>Caméra de perception frontale</b>           | <ul style="list-style-type: none"><li>• Monopoint</li></ul>               |
| <b>Nombre de caméras</b>                       | <ul style="list-style-type: none"><li>• 2</li></ul>                       |
| <b>Nombre de radars à ultrasons</b>            | <ul style="list-style-type: none"><li>• 12</li></ul>                      |

## Recharge en voiture

|                                      |   |
|--------------------------------------|---|
| <b>Port multimédia/de chargement</b> | <ul style="list-style-type: none"><li>• Type-C</li></ul>            |
| <b>Nombre de ports USB/Type-C</b>    | <ul style="list-style-type: none"><li>• 2 avant/2 arrière</li></ul> |

## Forfait optionnel

|                          |  |
|--------------------------|--|
| <b>Forfait optionnel</b> | Ensemble de musique intelligente (USD 1,174; y compris: système de son surround 3D Burmester, réglage personnalisé des effets sonores) |
|--------------------------|--|

---

"●" = Équipement de série

"□" = Non disponible

"○" = Équipement en option.

Remarque : Il s'agit de véhicules du marché chinois. La couverture de garantie n'est pas disponible en dehors de la Chine.