

Rapport de Détail du Véhicule

Volkswagen Tacqua 2020 1.5L Automatique
Shang

Informations de Base

| | |
|--------------------------|------------|
| Marque | Volkswagen |
| Kilométrage | 22,000 km |
| Couleur | Blanc |
| Première immatriculation | 2021-11-01 |
| Nombre de transferts | 0 |

Images du Véhicule



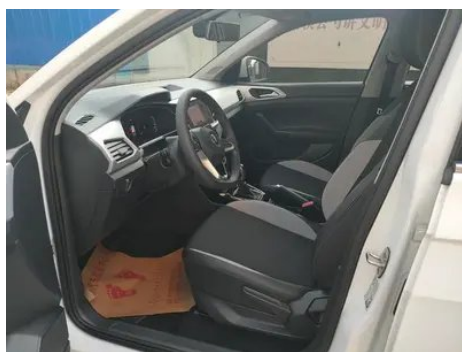

État du Véhicule

1. Face intérieure du montant B gauche, Déformation non liée à un accident.
2. Face intérieure du montant C gauche, Déformation non liée à un accident.
3. Aile arrière gauche, Déformation. 4. Aile arrière droite, Rayure.

Informations de Configuration

Informations sur le modèle

| | |
|--------------------------|---|
| Nom du modèle | Volkswagen Taiguang 2020 1.5L Automatique Shang |
| Date de lancement | 2019.12 |

Paramètres de base

| | |
|--|----------------------|
| Catégorie du véhicule | Petit SUV |
| Type d'énergie | Essence |
| Puissance maximale (kW) | 83 |
| Couple maximal (N·m) | 145 |
| Transmission | 6 bras auto-intégré |
| Type de carrosserie | SUV |
| Moteur | 1,5 L 113 chevaux L4 |
| Dimensions (L×l×H) (mm) | 4194*1760*1601 |
| Accélération 0-100 km/h (s) | 13.4 |
| Vitesse maximale (km/h) | 180 |
| Poids à vide (kg) | 1235 |
| Poids total autorisé en charge (kg) | - |
| Consommation mixte NEDC (L/100 km) | 5.9 |

moteur

| | |
|--|--------------------------------|
| Référence moteur | EA211-DMB |
| Cylindrée (mL) | 1498 |
| Cylindrée (L) | 1.5 |
| Type d'admission | Inspirez naturellement |
| Configuration des cylindres | L |
| Nombre de cylindres | 4 |
| Soupapes par cylindre | 4 |
| Distribution | DOHC |
| Puissance maximale (ch) | 113 |
| Régime de puissance maxi (tr/min) | 6000 |
| Régime de couple maxi (tr/min) | 3900 |
| Puissance nette maximale (kW) | 83 |
| Indice d'octane | Numéro 92 |
| Système d'alimentation | Éjection électrique multipoint |
| Matériau de culasse | Alliage d'aluminium |
| Matériau de bloc-moteur | Alliage d'aluminium |
| Disposition du moteur | Horizontal |

Écran/Système

| | |
|---|--|
| Écran couleur de contrôle central | <ul style="list-style-type: none">• Écran LCD tactile |
| Taille de l'écran d'infodivertissement | <ul style="list-style-type: none">• 6,5 pouces |
| Bluetooth/Téléphone embarqué | <ul style="list-style-type: none">• |
| Intégration/Mise en miroir de smartphone | <ul style="list-style-type: none">• Prise en charge d'Apple CarPlay;• Prise en charge de Baidu CarLife;• Intégration/miroir smartphone d'origine |

Corps

| | |
|-------------------------|------|
| Longueur (mm) | 4194 |
| Largeur (mm) | 1760 |
| Hauteur (mm) | 1601 |
| Empattement (mm) | 2651 |
| Voie avant (mm) | 1526 |

Corps (suite)

| | |
|--------------------------------------|----------------|
| Voie arrière (mm) | 1504 |
| Garde au sol en charge (mm) | 165 |
| Type d'ouverture des portes | Porte battante |
| Nombre de portes | 5 |
| Nombre de places | 5 |
| Capacité du réservoir (L) | 40 |
| Volume du coffre (L) | 367-1192 |
| Coefficient de traînée (Cx) | - |
| Angle d'attaque (°) | 20 |
| Angle de fuite (°) | 23 |
| Rayon de braquage minimum (m) | 5.2 |

Boîte de vitesse

| | |
|-----------------------------|--|
| Abréviation | 6 bras auto-intégré |
| Nombre de rapports | 6 |
| Type de transmission | Transmission automatique avec mode manuel (AT) |

Direction du châssis

| | |
|-----------------------------------|---|
| Type de transmission | Moteur avant, traction avant (FF) |
| Type de suspension avant | Suspension indépendante MacPherson |
| Type de suspension arrière | Suspension non indépendante à poutre de torsion |
| Type de direction assistée | Aide électrique |
| Structure du corps | Chargé |

Configuration des sièges

| | |
|--|--|
| Matériau des sièges | • Tissu |
| Réglage du siège principal | • Réglage avant et arrière; • Réglage dossier; • Réglage haut et bas (2 direction) |
| Méthode de réglage du siège arrière | • Ajustement avant et arrière; • Réglage du dossier |
| Réglage électrique du siège conducteur et du siège passager | - |

Configuration des sièges (suite)

| | |
|---|------------------------------|
| Boutons de réglage arrière du siège passager avant | - |
| Banquette arrière rabattable | • La proportion est abaissée |
| Accoudoir central avant/arrière | Avant •/arrière- |
| Porte-gobelet arrière | - |

Sécurité active

| | |
|--|--------------------------------|
| Système antiblocage des roues (ABS) | • |
| Répartiteur électronique de freinage (EBD/CBC) | • |
| Système d'assistance au freinage (EBA/BAS/BA) | • |
| Système antipatinage (ASR/TCS/TRC) | • |
| Contrôle électronique de stabilité (ESC/ESP/DSC) | • |
| Système de surveillance de la pression des pneus (TPMS) | • Alarme de pression des pneus |
| Avertisseur de ceinture de sécurité | • Première rangée |
| Fixations ISOFIX pour siège enfant | • |
| Système d'avertissement de franchissement de ligne (LDWS) | - |
| Système de freinage d'urgence autonome (AEB) | - |
| Détection de fatigue du conducteur | - |

Climatisation/réfrigérateur

| | |
|--|--------------------------|
| Méthode de contrôle de la température de la climatisation | • Climatisation manuelle |
| Climatisation indépendante arrière | - |
| Bouches d'aération des sièges arrière | • |

Climatisation/réfrigérateur (suite)

| | |
|--|---|
| Contrôle de zone de température | - |
| Purificateur d'air pour voiture | - |
| Filtre PM2.5 d'habitacle | • |

Sécurité passive

| | |
|--|--------------------|
| Airbag conducteur/passager | Principal •/Vice • |
| Airbags latéraux avant/arrière | - |
| Airbags de tête avant/arrière (airbags rideaux) | - |

Frein de roue

| | |
|---|----------------------|
| Type de freins avant | Ventilation à disque |
| Type de freins arrière | Type de disque |
| Type de frein de stationnement | Frein à main |
| Dimensions des pneus avant | 205/60 R16 |
| Dimensions des pneus arrière | 205/60 R16 |
| Dimensions de la roue de secours | Non pleine taille |

Audio/Éclairage intérieur

| | |
|----------------------------|-------------------|
| Nombre de locuteurs | • 4 haut-parleurs |
|----------------------------|-------------------|

Fonctions de conduite

| | |
|---|---|
| Affichage des informations de trafic de navigation | - |
| Assistance de voie | - |
| Système d'assistance au maintien de la voie | - |
| Système de navigation par satellite | - |
| Assistance au stationnement | - |

Éclairage extérieur

| | |
|--|------------|
| Source de lumière de croisement | • Halogène |
| Source lumineuse de feux de route | • Halogène |

Éclairage extérieur (suite)

| | |
|--|---|
| Feux de jour à LED | - |
| Feux de route et de croisement adaptatifs | - |
| Phares automatiques | - |
| Phares réglables en hauteur | • |
| Délai d'extinction des phares | - |

Rétroviseurs extérieurs

| | |
|---------------------------------------|--|
| Fonction rétroviseur extérieur | • Réglage électrique; • Chauffage du rétroviseur |
|---------------------------------------|--|

Apparence/antivol

| | |
|---|-----------------------|
| Matériau de la jante | • Alliage d'aluminium |
| Antidémarrage électronique du moteur | • |
| Système de verrouillage centralisé dans la voiture | • |
| Type de clé | • Clé de télécommande |
| Système de démarrage sans clé | - |
| Galerie de toit | • |

Puits de lumière/Verre

| | |
|---|---|
| Vitres électriques avant/arrière | • Avant/arrière • |
| Fonction de levage de vitre à une touche | • Véhicule complet |
| Fonction anti-pincement de fenêtre | • |
| Miroir de maquillage pour voiture | • Lumière de conduite principale; • Lumière de copilote |
| Essuie-glace arrière | • |

Couleur intérieure et extérieure

| | |
|---------------------------|---|
| Couleur extérieure | Blanc polaire #FFFFFF Bleu Baïkal #0882C5 Gravier et cendres #787882 Orange flamme #DC4114 Jaune magique #E4CF62 Argent de cristal #ABB0B3 Vert pierre de pin #227E89 Détective l'ombre rouge #6D1212 |
| Couleur intérieure | Noir Gris #000000 #969696 Noir #252B2A |

Volant/rétroviseur intérieur

Volant/rétroviseur intérieur (suite)

| | |
|--|--|
| Matériau du volant | <ul style="list-style-type: none">• Plastique |
| Réglage de la position du volant | <ul style="list-style-type: none">• Ajustement manuel de haut en bas |
| Volant multifonction | - |
| Volant chauffant | - |
| Mémoire du volant | - |
| Écran d'affichage de l'ordinateur de bord | <ul style="list-style-type: none">• Monochrome |
| Tableau de bord LCD complet | - |
| Fonction rétroviseur intérieur | <ul style="list-style-type: none">• Anti-éblouissement manuel |

Configuration intelligente

| | |
|--------------------------------------|---|
| Services de voiture connectée | - |
| Mises à jour OTA | - |

Contrôle de la conduite

| | |
|--|---|
| Commutateur de mode de conduite | <ul style="list-style-type: none">• Mouvement |
| Stationnement automatique | - |
| Aide au démarrage en côte | <ul style="list-style-type: none">• |
| Technologie de démarrage et d'arrêt du moteur | <ul style="list-style-type: none">• |

Matériel de conduite

| | |
|--|--|
| Radar de stationnement avant/arrière | - |
| Système de caméras d'aide à la conduite | <ul style="list-style-type: none">• Image inversée |

Recharge en voiture

| | |
|--------------------------------------|---|
| Port multimédia/de chargement | <ul style="list-style-type: none">• USB |
| Nombre de ports USB/Type-C | <ul style="list-style-type: none">• 2 avant/2 arrière |

"●" = Équipement de série

"□" = Non disponible

"○" = Équipement en option.

Remarque : Il s'agit de véhicules du marché chinois. La couverture de garantie n'est pas disponible en dehors de la Chine.