

Rapport de Détail du Véhicule

Linko 06 EM-P 2023 PHEV Remix Pro

Informations de Base

Marque	LYNK & CO
Kilométrage	11,000 km
Couleur	Blanc
Première immatriculation	2026-01-01
Nombre de transferts	2

Images du Véhicule

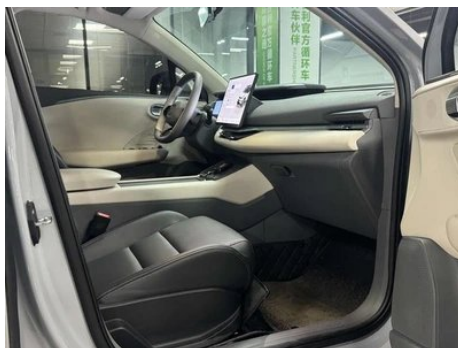
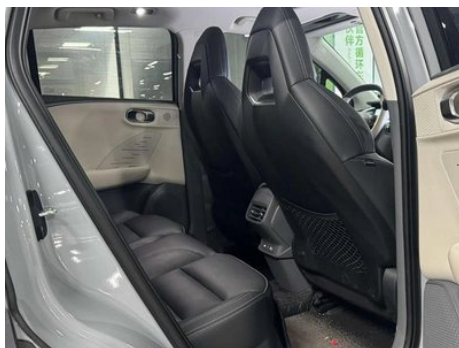
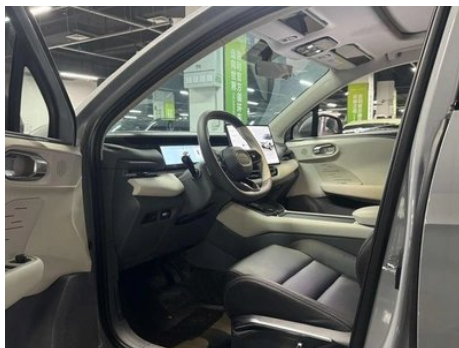



État du Véhicule

1. Éléments métalliques d'origine, peinture d'usine.

Informations de Configuration

Informations sur le modèle

Nom du modèle	Linko 06 EM-P 2023 1.5T Remix PHEV Pro
Date de lancement	2022.09

Paramètres de base

Catégorie du véhicule	Petit SUV
Type d'énergie	Véhicule hybride rechargeable (PHEV)
Puissance maximale (kW)	130
Couple maximal (N·m)	255
Transmission	Double embrayage à 7 blocs d'humidité
Type de carrosserie	SUV
Moteur	1.5T 177 chevaux L3
Dimensions (LxIxH) (mm)	4340*1820*1625
Accélération 0-100 km/h (s)	-
Vitesse maximale (km/h)	200
Poids à vide (kg)	1670
Poids total autorisé en charge (kg)	2070

Paramètres de base (suite)

Autonomie électrique NEDC (km)	84
Moteur électrique (ch)	82
Consommation mixte NEDC (L/100 km)	1.2
Consommation électrique en équivalent carburant (L/100 km)	1.9
Autonomie électrique WLTC (km)	62
Consommation avec batterie déchargée (L/100 km)	4.8
Consommation mixte WLTP (L/100 km)	2.63
Politique de garantie premier propriétaire	Garantie à vie/non opérationnelle (la clause d'exemption de responsabilité est soumise au fonctionnaire)

moteur

Référence moteur	JLH-3G15TD
Cylindrée (mL)	1477
Cylindrée (L)	1.5
Type d'admission	Turbo
Configuration des cylindres	L
Nombre de cylindres	3
Soupapes par cylindre	4
Distribution	DOHC
Puissance maximale (ch)	177
Régime de puissance maxi (tr/min)	5500
Régime de couple maxi (tr/min)	1500-4000
Puissance nette maximale (kW)	130
Indice d'octane	Numéro 92
Système d'alimentation	Pulvérisation directe
Matériau de culasse	Alliage d'aluminium
Matériau de bloc-moteur	Alliage d'aluminium

moteur (suite)

Disposition du moteur	Horizontal
------------------------------	------------

moteur électrique

Type de moteur	Aimant permanent/synchronisation
Puissance totale des moteurs électriques (kW)	60
Couple total des moteurs électriques (N·m)	160
Puissance max. du moteur électrique avant (kW)	60
Couple max. du moteur électrique avant (N·m)	160
Puissance totale du système (kW)	190
Couple global du système (N·m)	390
Nombre de moteurs d'entraînement	Moteur unique
Configuration des moteurs	Préface
Type de batterie	Batterie au lithium ternaire
Capacité de la batterie (kWh)	15.5
Puissance totale des moteurs électriques (ch)	82
Fabricant des cellules de batterie	Weirui électrique
Consommation électrique par 100 km (kWh/100 km)	17
Emplacement du port de charge lente	L'arrière droit de la voiture
Puissance totale du système (Ps)	258
Puissance de décharge CA externe (kW)	3.3
Valeur minimale admissible du rejet externe (%)	20
Modèle à moteur avant	TZ154XS305

Écran/Système

Écran couleur de contrôle central	• Écran LCD tactile
------------------------------------------	---------------------

Écran/Système (suite)

Taille de l'écran d'infodivertissement	• 12.3 pouces
Bluetooth/Téléphone embarqué	•
Intégration/Mise en miroir de smartphone	• Prise en charge de HUAWEI HiCar
Système de contrôle de reconnaissance vocale	• Système multimédia; • Navigation; • Téléphone; • Climatisation; • Toit ouvrant
Reconnaissance vocale du réveil par région	• Zone unique
Stockage du système du véhicule (Go)	•64
App Store	•
Type d'écran de contrôle central	•LCD
Résolution de l'écran de contrôle central	•1920x720
Mot de réveil de l'assistant vocal	• Bonjour, Link
Puce intelligente pour voiture	• E02 de 100 millions de cafés
Mémoire du système du véhicule (Go)	•6

Corps

Longueur (mm)	4340
Largeur (mm)	1820
Hauteur (mm)	1625
Empattement (mm)	2640
Voie avant (mm)	1553
Voie arrière (mm)	1568
Garde au sol en charge (mm)	135
Type d'ouverture des portes	Porte battante
Nombre de portes	5
Nombre de places	5
Capacité du réservoir (L)	35
Volume du coffre (L)	250-985

Corps (suite)

Coefficient de traînée (Cx)	-
Angle d'attaque (°)	18
Angle de fuite (°)	25
Rayon de braquage minimum (m)	5.5
Garde au sol minimale sans charge (mm)	171

Boîte de vitesse

Abréviation	Double embrayage à 7 blocs d'humidité
Nombre de rapports	7
Type de transmission	Transmission à double embrayage humide (DCT)

Direction du châssis

Type de transmission	Moteur avant, traction avant (FF)
Type de suspension avant	Suspension indépendante MacPherson
Type de suspension arrière	Suspension indépendante multi-bras
Type de direction assistée	Aide électrique
Structure du corps	Chargé

Configuration des sièges

Matériau des sièges	<ul style="list-style-type: none">• Imitation de peau
Réglage du siège principal	<ul style="list-style-type: none">• Réglage avant et arrière;• Réglage dossier;• Réglage haut et bas (2 direction)
Méthode de réglage du siège arrière	<ul style="list-style-type: none">• Ajustement avant et arrière;• Réglage du dossier
Réglage électrique du siège conducteur et du siège passager	Principal •/Vice-
Boutons de réglage arrière du siège passager avant	-
Banquette arrière rabattable	<ul style="list-style-type: none">• La proportion est abaissée
Accoudoir central avant/arrière	<ul style="list-style-type: none">• Avant/arrière •
Porte-gobelet arrière	<ul style="list-style-type: none">•
Sièges de style sportif	<ul style="list-style-type: none">•

Sécurité active

Sécurité active (suite)

Système antiblocage des roues (ABS)	•
Répartiteur électronique de freinage (EBD/CBC)	•
Système d'assistance au freinage (EBA/BAS/BA)	•
Système antipatinage (ASR/TCS/TRC)	•
Contrôle électronique de stabilité (ESC/ESP/DSC)	•
Système de surveillance de la pression des pneus (TPMS)	• Affichage de la pression des pneus
Avertisseur de ceinture de sécurité	• Toute la voiture
Fixations ISOFIX pour siège enfant	•
Système d'avertissement de franchissement de ligne (LDWS)	○
Système de freinage d'urgence autonome (AEB)	○
Détection de fatigue du conducteur	-
Alerte de collision frontale (FCW)	○
Alerte de collision arrière	○
Alerte de conduite à basse vitesse	•
Système d'appel d'urgence (eCall)	•
Avertissement d'ouverture de porte (DOW)	○

Climatisation/réfrigérateur

Méthode de contrôle de la température de la climatisation	• Climatisation automatique
Climatisation indépendante arrière	-
Bouches d'aération des sièges arrière	•

Climatisation/réfrigérateur (suite)

Contrôle de zone de température	•
Purificateur d'air pour voiture	-
Filtre PM2.5 d'habitacle	•

Sécurité passive

Airbag conducteur/passager	Principal •/Vice •
Airbags latéraux avant/arrière	Avant •/arrière-
Airbags de tête avant/arrière (airbags rideaux)	• Avant/arrière •

Frein de roue

Type de freins avant	Ventilation à disque
Type de freins arrière	Type de disque
Type de frein de stationnement	Voiture de stationnement électronique
Dimensions des pneus avant	215/55 R18
Dimensions des pneus arrière	215/55 R18
Dimensions de la roue de secours	Aucun

Audio/Éclairage intérieur

Nombre de locuteurs	• 6 haut-parleurs
----------------------------	-------------------

Fonctions de conduite

Affichage des informations de trafic de navigation	•
Assistance de voie	○
Système d'assistance au maintien de la voie	○
Système de régulateur de vitesse	• Croisière à vitesse fixe; ○ Croisière adaptative à pleine vitesse
Système de navigation par satellite	•
Niveau d'assistance à la conduite	○L2
Alerte de trafic transversal arrière	○
Centrage de voie	○

Fonctions de conduite (suite)

Reconnaissance des panneaux de signalisation routière	○
Marque de la carte	• Gaude
Assistance au stationnement	-

Éclairage extérieur

Source de lumière de croisement	•LED
Source lumineuse de feux de route	•LED
Feux de jour à LED	•
Feux de route et de croisement adaptatifs	○
Phares automatiques	•
Phares réglables en hauteur	•
Délai d'extinction des phares	•

Rétroviseurs extérieurs

Fonction rétroviseur extérieur	• Réglage électrique; • pliage électrique; • chauffage du rétroviseur; • pliage automatique de la voiture de verrouillage
---------------------------------------	---------------------------------------------------------------------------------------------------------------------------

Apparence/antivol

Matériau de la jante	• Alliage d'aluminium
Coffre électrique	•
Antidémarrage électronique du moteur	•
Système de verrouillage centralisé dans la voiture	•
Type de clé	• Clé de télécommande; • clé Bluetooth
Système de démarrage sans clé	•
Fonction d'entrée sans clé	• Première rangée
Coffre mains libres	•
Mémoire de position du coffre électrique	•
Galerie de toit	•

Apparence/antivol (suite)

Fonction de démarrage à distance	•
Décharge vers l'extérieur	•

Puits de lumière/Verre

Type de toit ouvrant	• Peut ouvrir la lucarne panoramique
Vitres électriques avant/arrière	• Avant/arrière •
Fonction de levage de vitre à une touche	• Toute la voiture
Fonction anti-pincement de fenêtre	•
Miroir de maquillage pour voiture	• Lumière de conduite principale; • Lumière de copilote
Essuie-glace arrière	•
Fonction d'essuie-glace avec capteur de pluie	○ Sceptation des précipitations

Couleur intérieure et extérieure

Couleur extérieure	Bleu clair, #E6E6FF, Blanc: #FFFFFF
Couleur intérieure	Noir/Blanc: #000000/# EEEEEEE

Volant/rétroviseur intérieur

Matériau du volant	• Cortex
Réglage de la position du volant	• Ajustement manuel de haut en bas
Volant multifonction	•
Volant chauffant	-
Mémoire du volant	-
Écran d'affichage de l'ordinateur de bord	• Couleur
Tableau de bord LCD complet	•
Taille de l'instrument LCD	• 10.25 pouces
Fonction rétroviseur intérieur	• Anti-éblouissement manuel
Changement de vitesse	• Changement de vitesse électronique

Configuration intelligente

Services de voiture connectée	•
--------------------------------------	---

Configuration intelligente (suite)

Mises à jour OTA	•
Réseau 4G/5G	•4G
Fonction à distance de l'application mobile	•
points d'accès Wi-Fi	•

Contrôle de la conduite

Commutateur de mode de conduite	• Mouvement; • Économie
Stationnement automatique	•
Descente en pente raide	•
Aide au démarrage en côte	•
Système de récupération d'énergie	•

Matériel de conduite

Radar de stationnement avant/arrière	Avant-/Après •
Système de caméras d'aide à la conduite	• Image panoramique à 360 degrés; • Image de la zone aveugle sur le côté de la voiture
Caméra de perception frontale	<input type="radio"/> Un seul point
Nombre de caméras	• 4; <input type="radio"/> 5
Nombre de radars à ultrasons	• 4
Châssis transparent/ imagerie à 540 degrés	•
Quantité de radar à ondes millimétriques	<input type="radio"/> 2

Recharge en voiture

Port multimédia/de chargement	•USB;•Type-C
Nombre de ports USB/ Type-C	• 3 avant/2 arrière

Forfait optionnel

Forfait optionnel (suite)

Forfait optionnel

Fonction de conduite intelligente, Sacs en option (5000 yuans; y compris: système d'identification des panneaux de signalisation TSR, système d'avertissement de collision avant FCW, système d'assistance de freinage d'urgence actif AEB (avec reconnaissance des piétons), système d'avertissement de déviation de voie LDW, système d'avertissement d'approche rapide des véhicules CVW, système de surveillance des angles morts BSD, système d'avertissement de changement de voie LCW, système d'avertissement de porte DOW, système d'alerte de la circulation arrière RCTA, système d'alerte de collision arrière RCW, croisière adaptative ACCQA avec fonction de file d'attente, système de maintien de la voie LKA, système d'aide à la conduite sur autoroute HWA, système d'assistance à la congestion du trafic TJA, système de contrôle de la lumière de distance et de proximité intelligent AHB-C, essuie-glace par détection de pluie, toit ouvrant et fenêtre fermée)

"●" = Équipement de série

"_" = Non disponible

"○" = Équipement en option.

Remarque : Il s'agit de véhicules du marché chinois. La couverture de garantie n'est pas disponible en dehors de la Chine.