Отчет о Деталях Автомобиля

Jetour T2 2023 2.0TD Полный привод Завоевание PRO

Основная Информация

Марка	**Jetour**
Пробег	**10,000 km**
Цвет	**Чёрный**
Первая регистрация	**2024-12-01**
Количество передач	**0**

Изображения Автомобиля







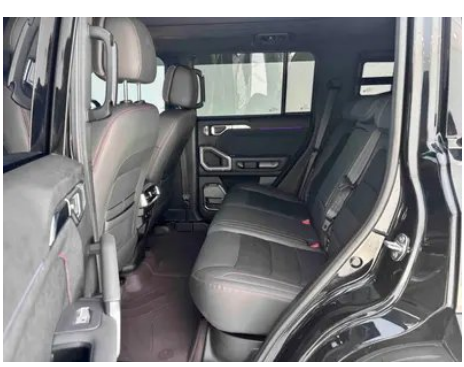


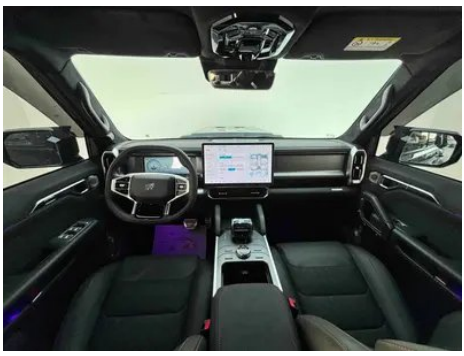







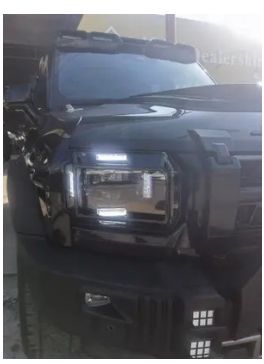

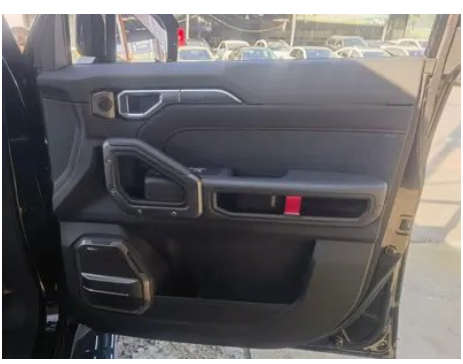













Состояние Автомобиля

1. Каркас и наполнитель заднего сиденья, Следы демонтажа. 2. Направляющие водительского сиденья: Направляющие и каркас водительского сиденья, Следы демонтажа. 3. Направляющие переднего пассажирского сиденья: Направляющие и каркас переднего пассажирского сиденья, Следы демонтажа.

Информация о Конфигурации

Информация о модели

Наименование модели	Jetour T2 2023 2.0T Полный привод Завоевание PRO
Дата выпуска	2023.09

Основные параметры

Класс автомобиля	Компактный внедорожник
Тип энергии	Бензин
Максимальная мощность (кВт)	187
Максимальный крутящий момент (Н·м)	390
Трансмиссия	АКПП с ручным режимом (8 передач)
Тип кузова	SUV
Двигатель	2.0T 254 л.с. L4
Габариты (Д×Ш×В) (мм)	4785*2006*1880
Разгон 0-100 км/ч (с)	-
Максимальная скорость (км/ч)	180
Снаряженная масса (кг)	1919
Полная масса (кг)	2450
Расход топлива по циклу WLTP (л/100км)	9.58
Максимальная масса буксируемого прицепа (кг)	1600

Основные параметры (продолжение)

Гарантийные условия для первого владельца	Пожизненная гарантия/ Некоммерческое использование (Действуют официальные условия исключения ответственности)

двигатель

Модель двигателя	SQRF4J20
Рабочий объем (мл)	1998
Рабочий объем (л)	2.0
Тип впуска	Турбонаддув
Компоновка цилиндров	L
Количество цилиндров	4
Клапанов на цилиндр	4
Степень сжатия	10.2
Газораспределительный механизм	DOHC
Диаметр цилиндра (мм)	80.5
Ход поршня (мм)	98.12
Максимальная мощность (л.с.)	254
Обороты максимальной мощности (об/мин)	5500
Обороты максимального крутящего момента (об/мин)	1750-4000
Максимальная полезная мощность (кВт)	180
Октановое число	92 RON
Система подачи топлива	Непосредственный впрыск топлива
Материал головки блока цилиндров	Алюминиевый сплав
Материал блока цилиндров	Алюминиевый сплав
Компоновка двигателя	Поперечное расположение

Экран/Система

Центральный экран управления цветной	• Сенсорный ЖК-экран

Экран/Система (продолжение)

Размер экрана информационно-развлекательной системы	• 15.6 дюйма
Bluetooth/ Автомобильный телефон	•
Интеграция смартфона/ Зеркалирование	•
Система управления с распознаванием голоса	• Мультимедийная система; • Навигация; • Телефон; • Кондиционер; • Люк в крыше
Распознавание голосового пробуждения по региону	• Четыре зоны
Распознавание лиц	•
Магазин приложений	•
Слово для пробуждения голосового помощника	• Привет, Xiaojie
Голосовое пробуждение без слов	•
Непрерывное распознавание речи	•
Автомобильный интеллектуальный чип	• Qualcomm Snapdragon 8155
Управление экраном с помощью нескольких пальцев	•

Тело

Длина (мм)	4785
Ширина (мм)	2006
Высота (мм)	1880
Колесная база (мм)	2800
Передняя колея (мм)	1685
Задняя колея (мм)	1695
Тип открывания дверей	Распашная дверь
Количество дверей	5
Количество мест	5
Объем топливного бака (л)	70
Объем багажника (л)	-

Тело (продолжение)

Коэффициент аэродинамического сопротивления (Cd)	-
Угол въезда (°)	28
Угол съезда (°)	28
Минимальный дорожный просвет без нагрузки (мм)	220
Максимальная глубина преодолеваемого брода (мм)	700

Коробка передач

Аббревиатура	АКПП с ручным режимом (8 передач)
Количество передач	8
Тип трансмиссии	Автоматическая коробка передач с ручным режимом (AT)

Полный привод/внедорожник

Дифференциал повышенного трения/ блокировка дифференциала	• Блокировка заднего дифференциала
Буксировочный крюк	○ Ручной (2000 CNY)
Функция блокировки межосевого дифференциала	•
Система обнаружения воды	•
Режим ползучести	•

Рулевое управление шасси

Тип привода	Переднемоторный, полноприводный (F-AWD)
Полный привод	Автоматически подключаемый полный привод
Центральная дифференциальная структура	Многодисковое сцепление
Тип передней подвески	Независимая подвеска McPherson
Тип задней подвески	Независимая многорычажная подвеска
Тип усилителя руля	Электроусилитель рулевого управления

Рулевое управление шасси (продолжение)

Строение тела	Несущий кузов

Конфигурация сидений

Материал сидений	• Искусственная кожа; ○ Комбинированная обивка из кожи и замши
Регулировка основного сиденья	• Продольная регулировка; • Регулировка спинки; • Регулировка высоты (2 направления); • Поясничная поддержка (4 направления)
Метод регулировки совместного сиденья	• Продольная регулировка; • Регулировка спинки; • Регулировка опоры для ног
Электрорегулировка сиденья водителя и пассажира	водитель •/пассажир •
Функции передних сидений	• Обогрев; • Вентиляция; • Массаж (Только водительское сиденье)
Функция памяти электрических сидений	• Водительское сиденье; • Переднее пассажирское сиденье
Кнопки регулировки заднего сиденья переднего пассажира	-
Регулировка сидений второго ряда	• Регулировка спинки
Заднее сиденье складное	• Раздельное складывание
Передний/задний центральный подлокотник	передний •/задний •
Задний подстаканник	•

Активная безопасность

Антиблокировочная система (ABS)	•
Электронное распределение тормозных усилий (EBD/CBC)	•
Система экстренного торможения (EBA/BAS/BA)	•
Система контроля тяги (ASR/TCS/TRC)	•

Активная безопасность (продолжение)

Система курсовой устойчивости (ESC/ESP/DSC)	•
Система контроля давления в шинах (TPMS)	• Отображение давления в шинах
Система напоминания о ремне безопасности	• Передний ряд
Крепления ISOFIX для детских кресел	•
Система предупреждения о съезде с полосы (LDWS)	•
Система автономного экстренного торможения (AEB)	•
Система обнаружения усталости водителя	•
Система предупреждения о лобовом столкновении (FCW)	•
Система предупреждения о заднем столкновении	•
Система экстренного вызова (eCall)	•
Встроенный видеорегистратор	•
Система предупреждения при открытии двери (DOW)	•
Система защиты от опрокидывания	•

Кондиционер/холодильник

Метод регулирования температуры в системе кондиционирования воздуха	• Автоматический кондиционер
Независимая система климат-контроля для задних пассажиров	-
Вентиляционные отверстия на задних сиденьях	•

Кондиционер/холодильник (продолжение)

Контроль температурной зоны	•
Автомобильный очиститель воздуха	•
Салонный фильтр PM2.5	•
Генератор отрицательных ионов	•
Устройство для ароматизации автомобиля	•
Мониторинг качества воздуха	•

Пассивная безопасность

Подушка безопасности водителя/пассажира	водитель •/пассажир •
Передние/задние боковые подушки безопасности	передний •/задний-
Подушки безопасности для защиты головы спереди/сзади (шторки безопасности)	передний •/задний •

Колесный тормоз

Тип передних тормозов	Вентилируемый дисковый тормоз
Тип задних тормозов	Дисковый тормоз
Тип стояночного тормоза	Электронный стояночный тормоз
Размер передних шин	255/60 R19
Размер задних шин	255/60 R19
Размер запасного колеса	Полный размер
Размещение запасного колеса	Крепление сзади

Аудио/Внутреннее освещение

Название бренда динамика	• Sony
Количество говорящих	• 12 динамиков
Внутреннее окружающее освещение	• Многоцветный
Сенсорный свет для чтения	•

Функции вождения

Функции вождения (продолжение)

Навигационный дисплей дорожной информации	•
Помощь в удержании полосы движения	•
Система помощи при движении по полосе	•
Система круиз-контроля	• Адаптивный круиз-контроль во всём диапазоне скоростей
Спутниковая навигационная система	•
Уровень помощи при вождении	•L2
Система предупреждения о поперечном движении сзади	•
Центрирование полосы движения	•
Распознавание дорожных знаков	•
Помощь при парковке	•

Внешнее освещение

Источник света ближнего света	•LED
Источник света дальнего света	•LED
Светодиодные дневные ходовые огни	•
Адаптивный дальний и ближний свет	•
Автоматические фары	•
Передние противотуманные фары	•LED
Регулируемые по высоте фары	•
Задержка выключения фар	•
Особенности освещения	• Матричный тип

Внешние зеркала

Внешние зеркала (продолжение)

Функция внешнего зеркала	• Электрическая регулировка; • Складывание с электроприводом; • Память положения зеркал; • Обогрев зеркала заднего вида; • Автоматический наклон зеркал при движении задним ходом; • Автоматическое складывание зеркал при запирании

Внешний вид/противоугонное

Материал обода	• Алюминиевый сплав
Электронный иммобилайзер двигателя	•
Центральный замок в автомобиле	•
Тип ключа	• Ключ ДУ (дистанционный ключ); • Ключ Bluetooth
Система бесключевого запуска	•
Функция бесключевого доступа	• Со стороны водителя
Багажник на крышу	•
Функция удаленного запуска	•
Электрическое закрывание двери	• Задняя дверь
Боковые педали	• Фиксированный

Мансардное окно/стекло

Тип люка	• Открывающийся панорамный люк
Передние/задние электрические стеклоподъемники	передний •/задний •
Функция подъема окна одним нажатием	• Весь автомобиль
Функция защиты от защемления окон	•
Автомобильное зеркало для макияжа	• Со стороны водителя + подсветка; • Передний пассажир + Осветительные лампы
Задний дворник	•
Функция стеклоочистителя с датчиком дождя	• С датчиком дождя

Мансардное окно/стекло (продолжение)

Заднее боковое защитное стекло	•
Многослойное звукоизолирующее стекло бокового окна	• Передний ряд

Цвет интерьера и экстерьера

Цвет кузова	Шоссейный серый:#ABACAE; Серебристый снежных гор:#C8C8C8; Чёрный полярной ночи:#000000; Пустынный Жёлтый:#C0B4A2; Бирюзовый туманного дождя:#3C7282
Цвет салона	Чёрный/Коричневый:#000000/#A37155; Чёрный/Красный:#000000/#FF0000

Рулевое колесо/внутреннее зеркало

Материал рулевого колеса	• Кожа
Регулировка положения рулевого колеса	• Ручная регулировка по высоте и вылету
Многофункциональное рулевое колесо	•
Подогрев рулевого колеса	•
Память рулевого колеса	-
Экран дисплея маршрутного компьютера	• Цветной
Полностью ЖК-панель приборов	•
Размер ЖК-дисплея	• 10.25 дюйма
Функция внутреннего зеркала заднего вида	• Автоматическое затемнение
Переключение передач	• Электронный рычаг переключения передач
Устройство ETC	○
Подрулевые лепестки переключения передач	•

Интеллектуальная конфигурация

Сервисы подключенного автомобиля	•
Обновления по воздуху (OTA)	•

Интеллектуальная конфигурация (продолжение)

Сеть 4G/5G	•4G
Функция удаленного управления через мобильное приложение	• Управление дверями; • Управление стеклоподъёмниками; • Запуск автомобиля; • Управление климат-контролем; • Подогрев сидений; • Вентиляция сидений; • Проверка состояния автомобиля/диагностика; • Определение местоположения/ поиск автомобиля
Точки доступа Wi-Fi	•

Контроль вождения

Переключатель режима движения	• Спорт; • Экономичный режим; • Стандартный/комфортный; • Бездорожье; • Снег; • пользовательский/ персонализированный
Автоматическая парковка	•
Крутой спуск по склону	•
Помощь при трогании на подъеме	•
Технология запуска и остановки двигателя	•

Приводное оборудование

Передний/задний парковочный радар	передний •/задний •
Система видеопомощи при вождении	• 360 градусов Система кругового обзора
Передняя камера восприятия	• Монокамера
Количество камер	• 5 шт.
Количество ультразвуковых радаров	• 8 шт.
Прозрачный корпус/540-градусное изображение	•
Количество камер в автомобиле	• 2 шт.

Зарядка в автомобиле

Мультимедийный/ зарядный порт	•USB;•Type-C
Количество портов USB/ Type-C	• Передний ряд 2 шт. / Задний ряд 2 шт.

Зарядка в автомобиле (продолжение)

Функция беспроводной зарядки мобильного телефона	• Передний ряд
Электропитание 220В/230В	•
Розетка 12 В в багажном отделении	•
Мощность беспроводной зарядки мобильного телефона	•50W

Дополнительный пакет

Дополнительный пакет	Пакет для шин 2 (2000 CNY; Содержит:255/55 R20 HT Шина); Пакет для шин 3 (2000 CNY; Содержит:255/60 R19 AT Шина)

"●" = Стандартное оборудование

"-" = Недоступно

"○" = Опциональное оборудование.

Примечание: Это автомобили для китайского рынка.
Гарантийное покрытие недоступно за пределами Китая.