

Rapport de Détail du Véhicule

BYD Seagull 2024 Édition Gloire 305KM Version gratuite

Informations de Base

Marque	BYD
Kilométrage	16,000 km
Couleur	Blanc
Première immatriculation	2024-08-01
Nombre de transferts	0

Images du Véhicule

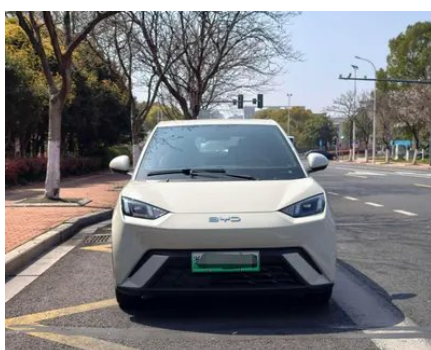

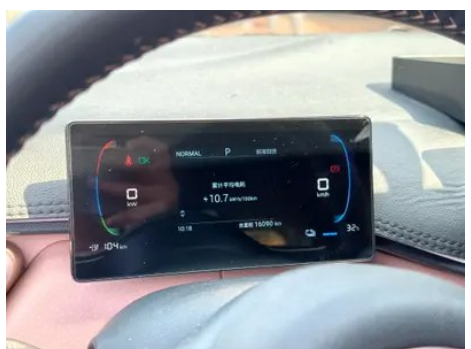
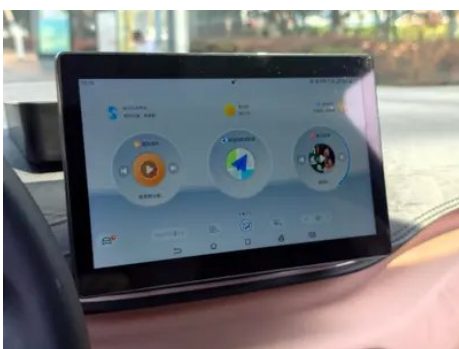
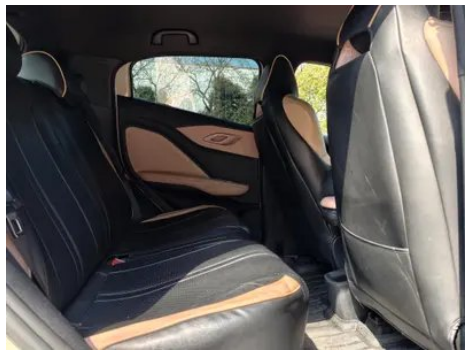



État du Véhicule

1. Couvercle de coffre, Remplacé.

Informations de Configuration

Informations sur le modèle

Nom du modèle	BYD Seagull 2024 Édition Gloire 305km Version gratuite
Date de lancement	2024.03

Paramètres de base

Catégorie du véhicule	Petite voiture
Type d'énergie	Véhicule électrique à batterie (BEV)
Puissance maximale (kW)	55
Couple maximal (N·m)	135
Type de carrosserie	Hayon
Dimensions (L×I×H) (mm)	3780*1715*1540
Accélération 0-100 km/h (s)	-
Vitesse maximale (km/h)	130
Poids à vide (kg)	1160
Poids total autorisé en charge (kg)	1460
Temps de charge rapide (h)	0.5
Moteur électrique (ch)	75
Plage de charge rapide (%)	30-80
Accélération 0-50 km/h (s)	4.9
Autonomie électrique CLTC (km)	305

moteur électrique

Type de moteur	Aimant permanent/synchronisation
Puissance totale des moteurs électriques (kW)	55

moteur électrique (suite)

Couple total des moteurs électriques (N·m)	135
Puissance max. du moteur électrique avant (kW)	55
Couple max. du moteur électrique avant (N·m)	135
Nombre de moteurs d'entraînement	Moteur unique
Configuration des moteurs	Préface
Type de batterie	Batterie au lithium fer phosphate
Capacité de la batterie (kWh)	30.08
Puissance totale des moteurs électriques (ch)	75
Fabricant des cellules de batterie	Ferdy
Système de refroidissement de batterie	Refroidissement par air
Fonction de charge rapide	Support
Emplacement du port de charge lente	Le côté avant droit de la voiture
Politique de garantie pour les nouveaux propriétaires de Sandian	Garantie à vie/non opérationnelle (la clause d'exemption de responsabilité est soumise au fonctionnaire)
Emplacement du port de charge rapide	Le côté avant droit de la voiture
Marque de moteur précédente	BYD
Modèle à moteur avant	TZ180XSH
Puissance de charge rapide (kW)	30
Technologie unique de la batterie	Batterie lame
Écran/Système	
Écran couleur de contrôle central	• Écran LCD tactile
Taille de l'écran d'infodivertissement	• 10,1 pouces

Écran/Système (suite)

Bluetooth/Téléphone embarqué	<ul style="list-style-type: none">•
Système de contrôle de reconnaissance vocale	<ul style="list-style-type: none">• Système multimédia;• Navigation;• Téléphone;• Climatisation
Reconnaissance vocale du réveil par région	<ul style="list-style-type: none">• Zone unique
Système intelligent embarqué	<ul style="list-style-type: none">•DiLink
App Store	<ul style="list-style-type: none">•
Mot de réveil de l'assistant vocal	<ul style="list-style-type: none">• Bonjour, Xiaodi
Réveil vocal sans mot	<ul style="list-style-type: none">•

Corps

Longueur (mm)	3780
Largeur (mm)	1715
Hauteur (mm)	1540
Empattement (mm)	2500
Voie avant (mm)	1500
Voie arrière (mm)	1500
Type d'ouverture des portes	Porte battante
Nombre de portes	5
Nombre de places	4
Volume du coffre (L)	930
Coefficient de traînée (Cx)	-
Angle d'attaque (°)	17
Angle de fuite (°)	27
Rayon de braquage minimum (m)	4.95

Boîte de vitesse

Abréviation	Boîte de vitesses pour véhicules électriques
Nombre de rapports	1
Type de transmission	Transmission à rapport fixe

Direction du châssis

Type de transmission	Moteur avant, traction avant (FF)
-----------------------------	-----------------------------------

Direction du châssis (suite)

Type de suspension avant	Suspension indépendante MacPherson
Type de suspension arrière	Suspension non indépendante à poutre de torsion
Type de direction assistée	Aide électrique
Structure du corps	Chargé

Configuration des sièges

Matériau des sièges	<ul style="list-style-type: none">• Imitation de peau
Réglage du siège principal	<ul style="list-style-type: none">• Ajustement avant et arrière; • Réglage du dossier
Méthode de réglage du siège arrière	<ul style="list-style-type: none">• Ajustement avant et arrière; • Réglage du dossier
Réglage électrique du siège conducteur et du siège passager	-
Boutons de réglage arrière du siège passager avant	-
Banquette arrière rabattable	<ul style="list-style-type: none">• Abas dans son ensemble
Accoudoir central avant/arrière	Avant •/arrière-
Porte-gobelet arrière	-
Sièges de style sportif	<ul style="list-style-type: none">•

Sécurité active

Système antiblocage des roues (ABS)	<ul style="list-style-type: none">•
Répartiteur électronique de freinage (EBD/CBC)	<ul style="list-style-type: none">•
Système d'assistance au freinage (EBA/BAS/BA)	<ul style="list-style-type: none">•
Système antipatinage (ASR/TCS/TRC)	<ul style="list-style-type: none">•
Contrôle électronique de stabilité (ESC/ESP/DSC)	<ul style="list-style-type: none">•
Système de surveillance de la pression des pneus (TPMS)	<ul style="list-style-type: none">• Alarme de pression des pneus
Avertisseur de ceinture de sécurité	<ul style="list-style-type: none">• Première rangée
Fixations ISOFIX pour siège enfant	<ul style="list-style-type: none">•

Sécurité active (suite)

Système d'avertissement de franchissement de ligne (LDWS)	-
Système de freinage d'urgence autonome (AEB)	-
Détection de fatigue du conducteur	-
Alerte de conduite à basse vitesse	•

Climatisation/réfrigérateur

Méthode de contrôle de la température de la climatisation	• Climatisation manuelle
Climatisation indépendante arrière	-
Bouches d'aération des sièges arrière	-
Contrôle de zone de température	-
Purificateur d'air pour voiture	-
Filtre PM2.5 d'habitacle	-

Sécurité passive

Airbag conducteur/passager	Principal •/Vice •
Airbags latéraux avant/arrière	-
Airbags de tête avant/arrière (airbags rideaux)	• Avant/arrière •

Frein de roue

Type de freins avant	Ventilation à disque
Type de freins arrière	Type de disque
Type de frein de stationnement	Voiture de stationnement électronique
Dimensions des pneus avant	175/55 R16
Dimensions des pneus arrière	175/55 R16
Dimensions de la roue de secours	Aucun

Audio/Éclairage intérieur

Audio/Éclairage intérieur (suite)

Nombre de locuteurs	• 4 haut-parleurs
----------------------------	-------------------

Fonctions de conduite

Affichage des informations de trafic de navigation	•
Assistance de voie	-
Système d'assistance au maintien de la voie	-
Système de régulateur de vitesse	• Croisière à vitesse fixe
Système de navigation par satellite	•
Assistance au stationnement	-

Éclairage extérieur

Source de lumière de croisement	•LED
Source lumineuse de feux de route	•LED
Feux de jour à LED	•
Feux de route et de croisement adaptatifs	-
Phares automatiques	•
Phares réglables en hauteur	•
Délai d'extinction des phares	•

Rétroviseurs extérieurs

Fonction rétroviseur extérieur	• Réglage électrique; • Chauffage du rétroviseur
---------------------------------------	--

Apparence/antivol

Matériau de la jante	• Alliage d'aluminium
Système de verrouillage centralisé dans la voiture	•
Type de clé	• Clé de télécommande; • clé Bluetooth; • clé NFC/RFID
Système de démarrage sans clé	•
Fonction d'entrée sans clé	• Position de conducteur
Fonction de démarrage à distance	•

Apparence/antivol (suite)

Préchauffage de la batterie	<ul style="list-style-type: none">•
Décharge vers l'extérieur	<ul style="list-style-type: none">•

Puits de lumière/Verre

Vitres électriques avant/arrière	<ul style="list-style-type: none">• Avant/arrière •
Fonction de levage de vitre à une touche	<ul style="list-style-type: none">• Position de conducteur
Fonction anti-pincement de fenêtre	<ul style="list-style-type: none">•
Miroir de maquillage pour voiture	<ul style="list-style-type: none">• Lumière de conduite principale; • Lumière de copilote
Essuie-glace arrière	-

Couleur intérieure et extérieure

Couleur extérieure	Bleu de glace nord #879DB2 Blanc ensoleillé chaud #F0F0F0 Vert de germination #C4D16A Noir de nuit extrême #000000 Poudre de pêche #D4B4B4
Couleur intérieure	Poudre de dunes #B4A0B4 Bleu de mer clair #E1E1FF Bleu de la mer profonde #3C78C8

Volant/rétroviseur intérieur

Matériau du volant	<ul style="list-style-type: none">• Cortex
Réglage de la position du volant	<ul style="list-style-type: none">• Réglage manuel de haut en bas
Volant multifonction	<ul style="list-style-type: none">•
Volant chauffant	-
Mémoire du volant	-
Écran d'affichage de l'ordinateur de bord	<ul style="list-style-type: none">• Couleur
Tableau de bord LCD complet	-
Taille de l'instrument LCD	<ul style="list-style-type: none">• 7 pouces
Fonction rétroviseur intérieur	<ul style="list-style-type: none">• Anti-éblouissement manuel
Changement de vitesse	<ul style="list-style-type: none">• Changement de vitesse électronique

Configuration intelligente

Services de voiture connectée	<ul style="list-style-type: none">•
--------------------------------------	---

Configuration intelligente (suite)

Mises à jour OTA	<ul style="list-style-type: none">•
Réseau 4G/5G	<ul style="list-style-type: none">•4G
Fonction à distance de l'application mobile	Démarrage du véhicule Gestion de la recharge Enquête sur l'état de la voiture Diagnostic Service de propriétaire de voiture (Trouver des piles de recharge Station-service Parking, etc.) Prendre rendez-vous pour l'entretien Réparation
points d'accès Wi-Fi	<ul style="list-style-type: none">•

Contrôle de la conduite

Commutateur de mode de conduite	<ul style="list-style-type: none">• Sport;• Économie;• Standard/Confort;• Neige
Stationnement automatique	<ul style="list-style-type: none">•
Aide au démarrage en côte	<ul style="list-style-type: none">•
Système de récupération d'énergie	<ul style="list-style-type: none">•

Matériel de conduite

Radar de stationnement avant/arrière	Avant-/Après <ul style="list-style-type: none">•
Système de caméras d'aide à la conduite	<ul style="list-style-type: none">• Image inversée
Nombre de caméras	<ul style="list-style-type: none">• 1
Nombre de radars à ultrasons	<ul style="list-style-type: none">• 3

Recharge en voiture

Port multimédia/de chargement	<ul style="list-style-type: none">•USB
Nombre de ports USB/Type-C	<ul style="list-style-type: none">• 1 au premier rang
Fonction de chargement sans fil pour téléphone portable	<ul style="list-style-type: none">• Première rangée
Puissance de charge maximale USB/Type-C	<ul style="list-style-type: none">•10W

"●" = Équipement de série

"□" = Non disponible

"○" = Équipement en option.

Remarque : Il s'agit de véhicules du marché chinois. La couverture de garantie n'est pas disponible en dehors de la Chine.