

Informe de Detalles del Vehículo

Toyota Corolla 2014 1.6L CVT GL

Información Básica

| | |
|--------------------------|-------------------|
| Marca | Toyota |
| Kilometraje | 135,000 km |
| Color | Blanco |
| Primera matriculación | 2015-08-01 |
| Número de transferencias | 2 |

Imágenes del Vehículo

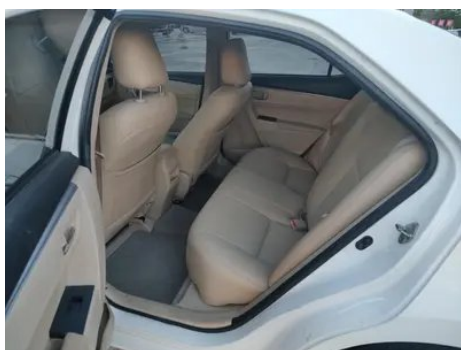

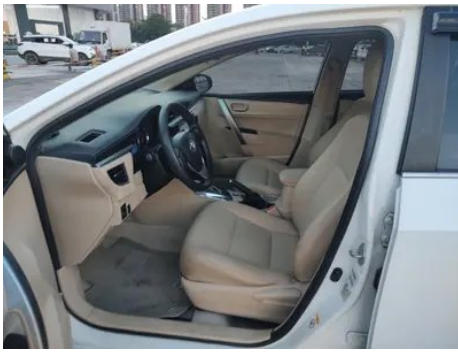

Condición del Vehículo

1. Panel lateral trasero izquierdo, Reparación de carrocería. 2. Panel lateral trasero derecho, Reparación de carrocería. 3. Pintura.

Información de Configuración

Información del modelo

| | |
|-----------------------------|---------------------------------|
| Nombre del modelo | Toyota Corolla 2014 1.6L CVT GL |
| Fecha de lanzamiento | 2014.06 |

Parámetros básicos

| | |
|--|---|
| Categoría del vehículo | Coche compacto |
| Tipo de energía | Gasolina |
| Potencia máxima (kW) | 90 |
| Par máximo (N·m) | 154 |
| Transmisión | CVT continuamente variable (8 velocidades analógicas) |
| Tipo de carrocería | Sedán |
| Motor | 1,6 L 122 CV L4 |
| Dimensiones (LxAxA) (mm) | 4630*1775*1480 |
| Aceleración 0-100 km/h (s) | - |
| Velocidad máxima (km/h) | - |
| Peso en vacío (kg) | 1285 |
| Peso máximo autorizado (kg) | - |
| Consumo combinado NEDC (L/100 km) | 5.9 |

motor

| | |
|-----------------------------------|----------------|
| Modelo de motor | 1ZR-FE |
| Cilindrada (mL) | 1598 |
| Cilindrada (L) | 1.6 |
| Tipo de admisión | Inhala natural |
| Configuración de cilindros | L |

motor (continuación)

| | |
|--|----------------------|
| Número de cilindros | 4 |
| Válvulas por cilindro | 4 |
| Relación de compresión | 10.2 |
| Distribución | DOHC |
| Diámetro (mm) | 80.5 |
| Carrera (mm) | 78.5 |
| Potencia máxima (CV) | 122 |
| Régimen de potencia máxima (rpm) | 6000 |
| Régimen de par máximo (rpm) | 5200 |
| Potencia neta máxima (kW) | - |
| Octanaje | 92. |
| Sistema de alimentación | EFI multipunto |
| Material de culata | Aleación de aluminio |
| Material de bloque motor | Aleación de aluminio |
| Tecnologías específicas del motor | Doble VVT-i |

Pantalla/Sistema

| | |
|-------------------------------------|-----------------------|
| Bluetooth/Teléfono integrado | - |
| Reproductor de CD/DVD | • CD de un solo disco |

Cuerpo

| | |
|------------------------------------|------|
| Longitud (mm) | 4630 |
| Anchura (mm) | 1775 |
| Altura (mm) | 1480 |
| Distancia entre ejes (mm) | 2700 |
| Vía delantera (mm) | 1525 |
| Vía trasera (mm) | 1520 |
| Altura libre con carga (mm) | 145 |
| Tipo de apertura de puertas | - |
| Número de puertas | 4 |
| Número de plazas | 5 |

Cuerpo (continuación)

| | |
|---------------------------------------|---------|
| Capacidad del depósito (L) | 55 |
| Volumen del tronco (L) | 426-452 |
| Coefficiente aerodinámico (Cx) | - |

Caja de cambios

| | |
|----------------------------|---|
| Abreviatura | CVT continuamente variable (8 velocidades analógicas) |
| Número de marchas | 8 |
| Tipo de transmisión | Transmisión variable continua (CVT) |

Dirección del chasis

| | |
|-------------------------------------|---|
| Tipo de tracción | Motor delantero, tracción delantera (FF) |
| Tipo de suspensión delantera | Suspensión independiente MacPherson |
| Tipo de suspensión trasera | Suspensión no independiente de barra de torsión |
| Tipo de dirección asistida | Asistencia eléctrica |
| Estructura corporal | Tipo de carga |

Configuración del asiento

| | |
|--|---|
| Material de los asientos | • Tejido |
| Ajuste del asiento principal | • Ajuste delantero y trasero; • Ajuste del respaldo |
| Método de ajuste del coasiento | • Ajuste delantero y trasero; • Ajuste del respaldo |
| Ajuste eléctrico del asiento del conductor y del pasajero. | - |
| Botones ajustables en la parte trasera del asiento del pasajero delantero | - |
| Apoyabrazos central delantero/trasero | Antes •/después- |
| Portavasos trasero | - |

Seguridad activa

| | |
|--|---|
| Sistema antibloqueo de frenos (ABS) | • |
| Distribución electrónica de frenado (EBD/CBC) | • |
| Sistema de asistencia a la frenada (EBA/BAS/BA) | • |

Seguridad activa (continuación)

| | |
|---|---|
| Sistema de control de tracción (ASR/TCS/TRC) | - |
| Control electrónico de estabilidad (ESC/ESP/DSC) | - |
| Recordatorio de cinturón de seguridad | • |
| Anclajes ISOFIX para sillas infantiles | • |
| Sistema de aviso de cambio involuntario de carril (LDWS) | - |
| Frenado autónomo de emergencia (AEB) | - |
| Detector de fatiga del conductor | - |

Aire acondicionado/refrigerador

| | |
|--|-----------------------------|
| Método de control de temperatura del aire acondicionado | • Aire acondicionado manual |
| Climatización independiente trasera | - |
| Ventilaciones de aire del asiento trasero | - |
| Control de zona de temperatura | - |
| Purificador de aire para coche | - |
| Filtro PM2.5 para el habitáculo | - |

Seguridad pasiva

| | |
|---|--------------------|
| Bolsa de aire del conductor y del pasajero | Principal •/Vice • |
| Airbags laterales delanteros y traseros | Antes •/después- |
| Airbags de cabeza delanteros y traseros (airbags de cortina) | - |

Freno de rueda

| | |
|---|------------------------------|
| Tipo de frenos delanteros | Tipo de disco de ventilación |
| Tipo de frenos traseros | Tipo de disco |
| Tipo de freno de estacionamiento | Freno de mano |

Freno de rueda (continuación)

| | |
|--|-----------------|
| Tamaño de neumáticos delanteros | 195/65 R15 |
| Tamaño de neumáticos traseros | 195/65 R15 |
| Tamaño de la rueda de repuesto | Tamaño completo |

Audio/Iluminación interior

| | |
|----------------------------|-----------------|
| Número de hablantes | • 6-7 altavoces |
|----------------------------|-----------------|

Funciones de conducción

| | |
|---|---|
| Pantalla de información de tráfico de navegación | - |
| Asistente de carril | - |
| Sistema de asistencia para mantenerse en el carril | - |
| Sistema de navegación por satélite | - |
| Asistencia de estacionamiento | - |

Iluminación exterior

| | |
|--|------------|
| Fuente de luz de cruce | • Halógeno |
| Fuente de luz de carretera | • Halógeno |
| Luces diurnas LED | - |
| Luces altas y bajas adaptativas | - |
| Faros automáticos | - |
| Luces antiniebla delanteras | • |
| Faros delanteros regulables en altura | • |
| Retardo de apagado de los faros | - |

Espejos exteriores

| | |
|------------------------------------|---|
| Función del espejo exterior | • Ajuste eléctrico; • Calefacción del espejo retrovisor |
|------------------------------------|---|

Apariencia/antirrobo

| | |
|------------------------------|------------------------|
| Material de la llanta | • Aleación de aluminio |
| Baúl eléctrico | - |

Apariencia/antirrobo (continuación)

| | |
|---|---------------------------|
| Sistema de cierre centralizado en el coche | • |
| Tipo de clave | • Llave de control remoto |
| Sistema de arranque sin llave | - |

Tragaluz/Vidrio

| | |
|--|-------------------|
| Elevavinas eléctricos delanteros y traseros | Antes •/después • |
| Función anti-pinzamiento de ventana | - |
| Espejo de maquillaje para coche | • |
| Limpiaparabrisas trasero | - |

Color interior y exterior

| | |
|-----------------------|---|
| Color exterior | Super blanco #FDFDFD Metal plateado #D8DDD6 Mica negra #000000 Mica roja metálica #C4283E Color metálico de bronce platino #8D857F Metal gris #3D4142 Azul metálico #03426E |
| Color interior | Negro / beige: ¿ 3e4146 / ¿ c9a782; Negro: ¿ 3e4146 |

Volante/espejo interior

| | |
|---|--|
| Ajuste de la posición del volante | • Ajuste manual hacia arriba y hacia abajo |
| Volante multifunción | - |
| Volante calefactado | - |
| Memoria del volante | - |
| Panel de instrumentos LCD completo | - |
| Función del espejo retrovisor interior | • Manual antideslumbrante |

Configuración inteligente

| | |
|-------------------------------------|---|
| Servicios de coche conectado | - |
| Actualizaciones OTA | - |

Control de conducción

| | |
|-----------------------------------|---|
| Estacionamiento automático | - |
|-----------------------------------|---|

Hardware de conducción

Hardware de conducción (continuación)

| | |
|---|---|
| Radar de estacionamiento delantero/trasero | - |
|---|---|

Carga en el coche

| | |
|-----------------------------------|-----------|
| Puerto multimedia/de carga | •USB;•AUX |
|-----------------------------------|-----------|

"●" = Equipamiento de serie

"-" = No disponible

"○" = Equipamiento opcional.

Nota: Estos son vehículos del mercado chino. La cobertura de garantía no está disponible fuera de China.