

Rapport de Détail du Véhicule

Mercedes-Benz GLA 2023 GLA 200

Informations de Base

| | |
|--------------------------|---------------|
| Marque | Mercedes-Benz |
| Kilométrage | 58,000 km |
| Couleur | Blanc |
| Première immatriculation | 2023-06-01 |
| Nombre de transferts | 0 |

Images du Véhicule

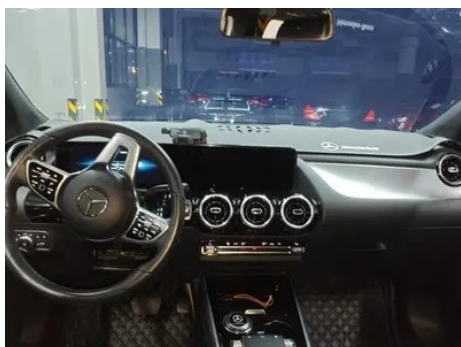
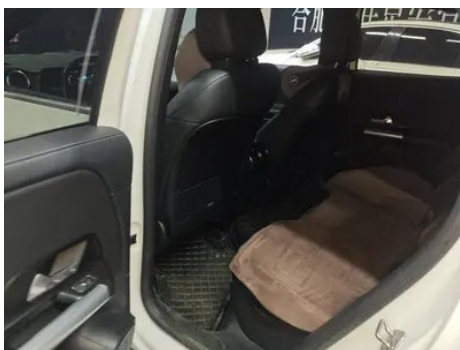



État du Véhicule

1. Face intérieure du montant B droit, Rayure, Déformation non liée à un accident.

Informations de Configuration

Informations sur le modèle

| | |
|--------------------------|-------------------------------|
| Nom du modèle | Mercedes-Benz GLA 203 GLA 200 |
| Date de lancement | 2022.09 |

Paramètres de base

| | |
|--|---------------------------------------|
| Catégorie du véhicule | SUV compact |
| Type d'énergie | Essence |
| Puissance maximale (kW) | 120 |
| Couple maximal (N·m) | 250 |
| Transmission | Double embrayage à 7 blocs d'humidité |
| Type de carrosserie | SUV |
| Moteur | 1.3T 163 chevaux L4 |
| Dimensions (L×I×H) (mm) | 4427*1834*1610 |
| Accélération 0-100 km/h (s) | 9 |
| Vitesse maximale (km/h) | 207 |
| Poids à vide (kg) | 1546 |
| Poids total autorisé en charge (kg) | 2010 |
| Consommation mixte WLTP (L/100 km) | 6.78 |

moteur

| | |
|------------------------------------|---------|
| Référence moteur | 282 914 |
| Cylindrée (mL) | 1332 |
| Cylindrée (L) | 1.3 |
| Type d'admission | Turbo |
| Configuration des cylindres | L |

moteur (suite)

| | |
|--|-----------------------|
| Nombre de cylindres | 4 |
| Soupapes par cylindre | 4 |
| Distribution | DOHC |
| Puissance maximale (ch) | 163 |
| Régime de puissance maxi (tr/min) | 5500 |
| Régime de couple maxi (tr/min) | 1620-4000 |
| Puissance nette maximale (kW) | 120 |
| Indice d'octane | Numéro 95 |
| Système d'alimentation | Pulvérisation directe |
| Matériau de culasse | Alliage d'aluminium |
| Matériau de bloc-moteur | Alliage d'aluminium |
| Disposition du moteur | Horizontal |

Écran/Système

| | |
|---|--|
| Écran couleur de contrôle central | <ul style="list-style-type: none">• Écran LCD tactile |
| Taille de l'écran d'infodivertissement | <ul style="list-style-type: none">• 10.25 pouces |
| Bluetooth/Téléphone embarqué | <ul style="list-style-type: none">• |
| Intégration/Mise en miroir de smartphone | <ul style="list-style-type: none">• Prise en charge d'Apple CarPlay;• Prise en charge de Baidu CarLife |
| Système de contrôle de reconnaissance vocale | <ul style="list-style-type: none">• Système multimédia;• Navigation;• Téléphone;• Climatisation |
| Système intelligent embarqué | <ul style="list-style-type: none">• MBUX |

Corps

| | |
|------------------------------------|----------------|
| Longueur (mm) | 4427 |
| Largeur (mm) | 1834 |
| Hauteur (mm) | 1610 |
| Empattement (mm) | 2729 |
| Voie avant (mm) | 1590 |
| Voie arrière (mm) | 1592 |
| Type d'ouverture des portes | Porte battante |

Corps (suite)

| | |
|------------------------------------|----|
| Nombre de portes | 5 |
| Nombre de places | 5 |
| Capacité du réservoir (L) | 50 |
| Volume du coffre (L) | - |
| Coefficient de traînée (Cx) | - |
| Angle d'attaque (°) | 19 |
| Angle de fuite (°) | 29 |

Boîte de vitesse

| | |
|-----------------------------|--|
| Abréviation | Double embrayage à 7 blocs d'humidité |
| Nombre de rapports | 7 |
| Type de transmission | Transmission à double embrayage humide (DCT) |

Direction du châssis

| | |
|-----------------------------------|------------------------------------|
| Type de transmission | Moteur avant, traction avant (FF) |
| Type de suspension avant | Suspension indépendante MacPherson |
| Type de suspension arrière | Suspension indépendante multi-bras |
| Type de direction assistée | Aide électrique |
| Structure du corps | Chargé |

Configuration des sièges

| | |
|--|--|
| Matériau des sièges | <ul style="list-style-type: none">• Imitation de peau |
| Réglage du siège principal | <ul style="list-style-type: none">• Ajustement avant et arrière;• Ajustement du dossier;• Ajustement haut et bas (4 direction);• Ajustement du support des jambes;• Soutien de la taille (4 direction) |
| Méthode de réglage du siège arrière | <ul style="list-style-type: none">• Réglage avant et arrière;• Réglage du dossier;• Réglage haut et bas (4 direction);• Réglage du support des jambes |
| Réglage électrique du siège conducteur et du siège passager | Principal •/Vice- |
| Fonctions des sièges avant | <input type="radio"/> Chauffage (USD 382) |
| Boutons de réglage arrière du siège passager avant | - |

Configuration des sièges (suite)

| | |
|--|------------------------------|
| Banquette arrière rabattable | • La proportion est abaissée |
| Accoudoir central avant/arrière | • Avant/arrière • |
| Porte-gobelet arrière | • |
| Sièges de style sportif | • |

Sécurité active

| | |
|--|--------------------------------------|
| Système antiblocage des roues (ABS) | • |
| Répartiteur électronique de freinage (EBD/CBC) | • |
| Système d'assistance au freinage (EBA/BAS/BA) | • |
| Système antipatinage (ASR/TCS/TRC) | • |
| Contrôle électronique de stabilité (ESC/ESP/DSC) | • |
| Système de surveillance de la pression des pneus (TPMS) | • Affichage de la pression des pneus |
| Avertisseur de ceinture de sécurité | • Véhicule complet |
| Fixations ISOFIX pour siège enfant | • |
| Système d'avertissement de franchissement de ligne (LDWS) | • |
| Système de freinage d'urgence autonome (AEB) | • |
| Détection de fatigue du conducteur | • |
| Alerte de collision frontale (FCW) | • |
| Système d'appel d'urgence (eCall) | • |

Climatisation/réfrigérateur

| | |
|--|-----------------------------|
| Méthode de contrôle de la température de la climatisation | • Climatisation automatique |
| Climatisation indépendante arrière | - |

Climatisation/réfrigérateur (suite)

| | |
|--|---|
| Bouches d'aération des sièges arrière | • |
| Contrôle de zone de température | - |
| Purificateur d'air pour voiture | - |
| Filtre PM2.5 d'habitacle | - |

Sécurité passive

| | |
|--|--|
| Airbag conducteur/passager | Principal •/Vice • |
| Airbags latéraux avant/arrière | Airbags latéraux avant •/arrière ○ (USD 500) |
| Airbags de tête avant/arrière (airbags rideaux) | • Avant/arrière • |
| Airbag genoux | • Airbag genoux conducteur |

Frein de roue

| | |
|---|---------------------------------------|
| Type de freins avant | Ventilation à disque |
| Type de freins arrière | Type de disque |
| Type de frein de stationnement | Voiture de stationnement électronique |
| Dimensions des pneus avant | 235/55 R18 |
| Dimensions des pneus arrière | 235/55 R18 |
| Dimensions de la roue de secours | Aucun |

Audio/Éclairage intérieur

| | |
|---------------------------------------|-------------------------|
| Nombre de locuteurs | • 6-7 klaxon |
| Éclairage d'ambiance intérieur | ○ 64 couleurs (USD 353) |

Fonctions de conduite

| | |
|---|----------------------------|
| Affichage des informations de trafic de navigation | • |
| Assistance de voie | - |
| Système d'assistance au maintien de la voie | • |
| Système de régulateur de vitesse | • Croisière à vitesse fixe |
| Système de navigation par satellite | • |

Fonctions de conduite (suite)

| | |
|------------------------------------|--------|
| Centrage de voie | • |
| Marque de la carte | • Gaud |
| Assistance au stationnement | - |

Éclairage extérieur

| | |
|--|------|
| Source de lumière de croisement | •LED |
| Source lumineuse de feux de route | •LED |
| Feux de jour à LED | • |
| Feux de route et de croisement adaptatifs | - |
| Phares automatiques | • |
| Feux de brouillard avant | •LED |
| Phares réglables en hauteur | • |
| Délai d'extinction des phares | • |

Rétroviseurs extérieurs

| | |
|---------------------------------------|--|
| Fonction rétroviseur extérieur | • Réglage électrique; • Chauffage du rétroviseur |
|---------------------------------------|--|

Apparence/antivol

| | |
|---|-----------------------|
| Matériau de la jante | • Alliage d'aluminium |
| Coffre électrique | - |
| Antidémarrage électronique du moteur | • |
| Système de verrouillage centralisé dans la voiture | • |
| Type de clé | • Clé de télécommande |
| Système de démarrage sans clé | • |
| Galerie de toit | • |

Puits de lumière/Verre

| | |
|---|------------------------------------|
| Type de toit ouvrant | • Toit ouvrant électrique segmenté |
| Vitres électriques avant/arrière | • Avant/arrière • |
| Fonction de levage de vitre à une touche | • Véhicule complet |

Puits de lumière/Verre (suite)

| | |
|--|---|
| Fonction anti-pincement de fenêtre | <ul style="list-style-type: none">• |
| Miroir de maquillage pour voiture | <ul style="list-style-type: none">• Lumière de conduite principale;• Lumière de copilote |
| Essuie-glace arrière | <ul style="list-style-type: none">• |
| Fonction d'essuie-glace avec capteur de pluie | <ul style="list-style-type: none">• Induction des précipitations |

Couleur intérieure et extérieure

| | |
|---------------------------|--|
| Couleur extérieure | Argent Haosha #D7DCDC Noir cosmique #13120E Gris de montagne #2F302A Arctique blanc #F4F4F4 Bleu gemme #0D2C95 Gravier d'or #A1725C Lave rouge #B52E39 |
| Couleur intérieure | Noir: #000000; noir/macchiato beige: #000000/# D4D0CF |

Volant/rétroviseur intérieur

| | |
|--|--|
| Matériau du volant | <ul style="list-style-type: none">• Ceuu véritable |
| Réglage de la position du volant | <ul style="list-style-type: none">• Ajustement manuel de haut en bas |
| Volant multifonction | <ul style="list-style-type: none">• |
| Volant chauffant | - |
| Mémoire du volant | - |
| Écran d'affichage de l'ordinateur de bord | <ul style="list-style-type: none">• Couleur |
| Tableau de bord LCD complet | <ul style="list-style-type: none">• |
| Taille de l'instrument LCD | <ul style="list-style-type: none">• 10.25 pouces |
| Fonction rétroviseur intérieur | <ul style="list-style-type: none">• Anti-éblouissement manuel |
| Changement de vitesse | <ul style="list-style-type: none">• Changement de vitesse électronique |
| Dispositif ETC | ○(USD 441) |
| Palettes de changement de vitesse au volant | <ul style="list-style-type: none">• |

Configuration intelligente

| | |
|--------------------------------------|---|
| Services de voiture connectée | <ul style="list-style-type: none">• |
| Mises à jour OTA | <ul style="list-style-type: none">• |
| Réseau 4G/5G | <ul style="list-style-type: none">•4G |

Contrôle de la conduite

Contrôle de la conduite (suite)

| | |
|--|--------------------------------------|
| Commutateur de mode de conduite | • Sport; • Économie; • Norme/Confort |
| Stationnement automatique | • |
| Aide au démarrage en côte | • |
| Technologie de démarrage et d'arrêt du moteur | • |

Matériel de conduite

| | |
|--|------------------|
| Radars de stationnement avant/arrière | - |
| Système de caméras d'aide à la conduite | • Image inversée |

Recharge en voiture

| | |
|--------------------------------------|---------------------|
| Port multimédia/de chargement | •Type-C |
| Nombre de ports USB/Type-C | • 2 avant/1 arrière |

"●" = Équipement de série

"_" = Non disponible

"○" = Équipement en option.

Remarque : Il s'agit de véhicules du marché chinois. La couverture de garantie n'est pas disponible en dehors de la Chine.