

Informe de Detalles del Vehículo

Yinglang 2021 Reforma Modelo 1.5L Tipo elite automático

Información Básica

| | |
|--------------------------|-------------------|
| Marca | Buick |
| Kilometraje | 37,600 km |
| Color | Blanco |
| Primera matriculación | 2021-06-01 |
| Número de transferencias | 1 |

Imágenes del Vehículo

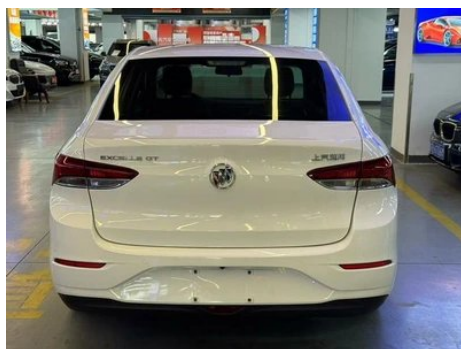
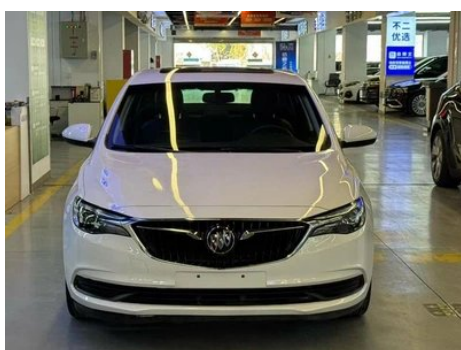

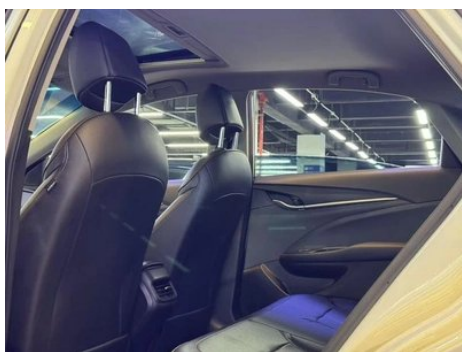

Condición del Vehículo

1. Guardabarros trasero izquierdo, Reparación con pintura en aerosol, Reparación de chapa.

Información de Configuración

Información del modelo

| | |
|-----------------------------|--|
| Nombre del modelo | Yinglang 2021 Reforma Modelo 1.5L Tipo elite automático |
| Fecha de lanzamiento | 2020.09 |

Parámetros básicos

| | |
|------------------------------------|-------------------------------------|
| Categoría del vehículo | Coche compacto |
| Tipo de energía | Gasolina |
| Potencia máxima (kW) | 83 |
| Par máximo (N·m) | 141 |
| Transmisión | Integración manual de 6 velocidades |
| Tipo de carrocería | Sedán |
| Motor | 1,5 L 113 CV L4 |
| Dimensiones (LxAxA) (mm) | 4609*1798*1464 |
| Aceleración 0-100 km/h (s) | - |
| Velocidad máxima (km/h) | 180 |
| Peso en vacío (kg) | 1270 |
| Peso máximo autorizado (kg) | 1705 |

Parámetros básicos (continuación)

| | |
|--|------|
| Consumo combinado NEDC (L/100 km) | 5.9 |
| Consumo combinado WLTP (L/100 km) | 6.28 |

motor

| | |
|--|----------------------|
| Modelo de motor | L2B |
| Cilindrada (mL) | 1485 |
| Cilindrada (L) | 1.5 |
| Tipo de admisión | Inhala natural |
| Configuración de cilindros | L |
| Número de cilindros | 4 |
| Válvulas por cilindro | 4 |
| Distribución | DOHC |
| Potencia máxima (CV) | 113 |
| Régimen de potencia máxima (rpm) | 6000 |
| Régimen de par máximo (rpm) | 4400 |
| Potencia neta máxima (kW) | 80 |
| Octanaje | 92. |
| Sistema de alimentación | EFI multipunto |
| Material de culata | Aleación de aluminio |
| Material de bloque motor | Hierro fundido |
| Disposición del motor | Horizontal |
| Tecnologías específicas del motor | DVVT |

Pantalla/Sistema

| | |
|---|--|
| Pantalla a color de control central | • Pantalla LCD táctil |
| Tamaño de la pantalla de infoentretenimiento | • 7 pulgadas |
| Bluetooth/Teléfono integrado | • |
| Integración/Duplicación de smartphone | Soporte, CarPlay; •, Soporte, CarLife |
| Sistema de control de reconocimiento de voz | • Sistema multimedia; • Navegación; • Teléfono |

Cuerpo

Cuerpo (continuación)

| | |
|---------------------------------------|-----------------|
| Longitud (mm) | 4609 |
| Anchura (mm) | 1798 |
| Altura (mm) | 1464 |
| Distancia entre ejes (mm) | 2640 |
| Vía delantera (mm) | 1538 |
| Vía trasera (mm) | 1541 |
| Tipo de apertura de puertas | Puerta batiente |
| Número de puertas | 4 |
| Número de plazas | 5 |
| Capacidad del depósito (L) | 44 |
| Volumen del tronco (L) | - |
| Coefficiente aerodinámico (Cx) | - |
| Ángulo de ataque (°) | 14 |
| Ángulo de salida (°) | 15 |

Caja de cambios

| | |
|----------------------------|---|
| Abreviatura | Integración manual de 6 velocidades |
| Número de marchas | 6 |
| Tipo de transmisión | Transmisión automática con modo manual (AT) |

Dirección del chasis

| | |
|-------------------------------------|--|
| Tipo de tracción | Motor delantero, tracción delantera (FF) |
| Tipo de suspensión delantera | Suspensión independiente MacPherson |
| Tipo de suspensión trasera | Suspensión independiente multibrazo |
| Tipo de dirección asistida | Asistencia eléctrica |
| Estructura corporal | Tipo de carga |

Configuración del asiento

| | |
|-------------------------------------|---|
| Material de los asientos | • Imitación de cuero |
| Ajuste del asiento principal | • Ajuste delantero y trasero; • Ajuste del respaldo; • Ajuste de altura (2 hacia) |

Configuración del asiento (continuación)

| | |
|--|---|
| Método de ajuste del coasiento | <ul style="list-style-type: none">• Ajuste delantero y trasero; • Ajuste del respaldo |
| Ajuste eléctrico del asiento del conductor y del pasajero. | - |
| Botones ajustables en la parte trasera del asiento del pasajero delantero | - |
| Apoyabrazos central delantero/trasero | Antes •/después |
| Portavasos trasero | - |

Seguridad activa

| | |
|--|---|
| Sistema antibloqueo de frenos (ABS) | <ul style="list-style-type: none">• |
| Distribución electrónica de frenado (EBD/CBC) | <ul style="list-style-type: none">• |
| Sistema de asistencia a la frenada (EBA/BAS/BA) | <ul style="list-style-type: none">• |
| Sistema de control de tracción (ASR/TCS/TRC) | <ul style="list-style-type: none">• |
| Control electrónico de estabilidad (ESC/ESP/DSC) | <ul style="list-style-type: none">• |
| Sistema de monitorización de presión de neumáticos (TPMS) | <ul style="list-style-type: none">• Pantalla de presión de neumáticos |
| Recordatorio de cinturón de seguridad | <ul style="list-style-type: none">• Primera fila |
| Anclajes ISOFIX para sillas infantiles | <ul style="list-style-type: none">• |
| Sistema de aviso de cambio involuntario de carril (LDWS) | - |
| Frenado autónomo de emergencia (AEB) | - |
| Detector de fatiga del conductor | - |
| Sistema de llamada de emergencia (eCall) | <ul style="list-style-type: none">• |

Aire acondicionado/refrigerador

| | |
|--|---|
| Método de control de temperatura del aire acondicionado | <ul style="list-style-type: none">• Aire acondicionado manual |
|--|---|

Aire acondicionado/refrigerador (continuación)

| | |
|--|---|
| Climatización independiente trasera | - |
| Ventilaciones de aire del asiento trasero | • |
| Control de zona de temperatura | - |
| Purificador de aire para coche | - |
| Filtro PM2.5 para el habitáculo | • |

Seguridad pasiva

| | |
|---|--------------------|
| Bolsa de aire del conductor y del pasajero | Principal •/Vice • |
| Airbags laterales delanteros y traseros | Antes •/después |
| Airbags de cabeza delanteros y traseros (airbags de cortina) | - |

Freno de rueda

| | |
|---|----------------------------|
| Tipo de frenos delanteros | Ventilación, Tipo de disco |
| Tipo de frenos traseros | Tipo de disco |
| Tipo de freno de estacionamiento | Freno de mano |
| Tamaño de neumáticos delanteros | 205/55 R16 |
| Tamaño de neumáticos traseros | 205/55 R16 |
| Tamaño de la rueda de repuesto | No tamaño completo |

Audio/Iluminación interior

| | |
|----------------------------|---------------|
| Número de hablantes | • 7 altavoces |
|----------------------------|---------------|

Funciones de conducción

| | |
|---|----------------------|
| Pantalla de información de tráfico de navegación | • |
| Asistente de carril | - |
| Sistema de asistencia para mantenerse en el carril | - |
| Sistema de control de crucero | • Control de crucero |

Funciones de conducción (continuación)

| | |
|---|---|
| Sistema de navegación por satélite | • |
| Asistencia de estacionamiento | - |

Iluminación exterior

| | |
|--|------|
| Fuente de luz de cruce | •LED |
| Fuente de luz de carretera | •LED |
| Luces diurnas LED | • |
| Luces altas y bajas adaptativas | - |
| Faros automáticos | • |
| Faros delanteros regulables en altura | • |
| Retardo de apagado de los faros | • |

Espejos exteriores

| | |
|------------------------------------|---|
| Función del espejo exterior | • Ajuste eléctrico, • Calefacción del espejo retrovisor |
|------------------------------------|---|

Apariencia/antirrobo

| | |
|---|---------------------------|
| Material de la llanta | • Aleación de aluminio |
| Baúl eléctrico | - |
| inmovilizador electrónico del motor | • |
| Sistema de cierre centralizado en el coche | • |
| Tipo de clave | • Llave de control remoto |
| Sistema de arranque sin llave | - |

Tragaluz/Vidrio

| | |
|--|-----------------------------|
| Tipo de techo solar | • Techo corredizo eléctrico |
| Elevalunas eléctricos delanteros y traseros | Antes •/después • |
| Función anti-pinzamiento de ventana | - |
| Espejo de maquillaje para coche | • Copiloto |
| Limpiaparabrisas trasero | - |

Color interior y exterior

Color interior y exterior (continuación)

| | |
|-----------------------|--|
| Color exterior | Rojo cinabrio: # 94020D; oro del campo de trigo: # B6A593; blanco nevado: # FFFFFFFF; gris sombra: #5F5F64 |
| Color interior | Negro, #000000 |

Volante/espejo interior

| | |
|---|--|
| Material del volante | • Plástico |
| Ajuste de la posición del volante | • Ajuste manual hacia arriba y hacia abajo |
| Volante multifunción | • |
| Volante calefactado | - |
| Memoria del volante | - |
| Pantalla de visualización de la computadora de viaje | • Color |
| Panel de instrumentos LCD completo | - |
| Tamaño del instrumento LCD | • 3,5 pulgadas |
| Función del espejo retrovisor interior | • Manual antideslumbrante |
| Cambio de marchas | • Cambio de manillar mecánico |

Configuración inteligente

| | |
|-------------------------------------|---|
| Servicios de coche conectado | • |
| Actualizaciones OTA | • |

Control de conducción

| | |
|--|---|
| Estacionamiento automático | - |
| Asistencia de arranque en pendiente | • |
| Tecnología de arranque y parada del motor | • |

Hardware de conducción

| | |
|---|--------------------------|
| Radar de estacionamiento delantero/trasero | Antes-/después • |
| Sistema de cámaras de asistencia a la conducción | • Imagen de marcha atrás |

Carga en el coche

Carga en el coche (continuación)

| | |
|--|-------------------|
| Puerto multimedia/de carga | •USB |
| Número de puertos USB/ Tipo-C | • Primera fila, 1 |

"●" = Equipamiento de serie

"_" = No disponible

"○" = Equipamiento opcional.

Nota: Estos son vehículos del mercado chino. La cobertura de garantía no está disponible fuera de China.