

Informe de Detalles del Vehículo

**Volkswagen Bora 2019 Reforma Bora Leyenda
1.5L Tipo de moda automática País VI**

Información Básica

| | |
|--------------------------|-------------------|
| Marca | Volkswagen |
| Kilometraje | 74,000 km |
| Color | Blanco |
| Primera matriculación | 2021-01-01 |
| Número de transferencias | 1 |

Imágenes del Vehículo

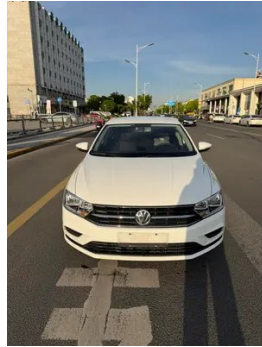

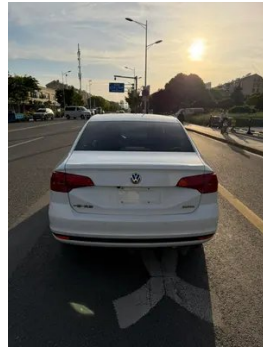

Condición del Vehículo

1. Aleta delantera izquierda, Reparación de carrocería.

Información de Configuración

Información del modelo

| | |
|-----------------------------|--|
| Nombre del modelo | Volkswagen Bora 2019 Reforma Bora Leyenda 1.5L Tipo de moda automática País VI |
| Fecha de lanzamiento | 2020.05 |

Parámetros básicos

| | |
|--|--|
| Categoría del vehículo | Coche compacto |
| Tipo de energía | Gasolina |
| Potencia máxima (kW) | 82 |
| Par máximo (N·m) | 145 |
| Transmisión | Integración manual de 6 velocidades |
| Tipo de carrocería | Sedán |
| Motor | 1.5L 112 caballos de fuerza L4 |
| Dimensiones (LxAxA) (mm) | 4562*1793*1468 |
| Aceleración 0-100 km/h (s) | 13.2 |
| Velocidad máxima (km/h) | 185 |
| Peso en vacío (kg) | 1275 |
| Peso máximo autorizado (kg) | 1720 |

Parámetros básicos (continuación)

| | |
|--|-----|
| Consumo combinado NEDC (L/100 km) | 5.9 |
| Consumo combinado WLTP (L/100 km) | 6.6 |

motor

| | |
|---|----------------------|
| Modelo de motor | EA211-DLF |
| Cilindrada (mL) | 1498 |
| Cilindrada (L) | 1.5 |
| Tipo de admisión | Inhala natural |
| Configuración de cilindros | L |
| Número de cilindros | 4 |
| Válvulas por cilindro | 4 |
| Distribución | DOHC |
| Potencia máxima (CV) | 112 |
| Régimen de potencia máxima (rpm) | 6100 |
| Régimen de par máximo (rpm) | 4000 |
| Potencia neta máxima (kW) | 82 |
| Octanaje | 92. |
| Sistema de alimentación | EFI multipunto |
| Material de culata | Aleación de aluminio |
| Material de bloque motor | Aleación de aluminio |
| Disposición del motor | Horizontal |

Pantalla/Sistema

| | |
|-------------------------------------|---|
| Bluetooth/Teléfono integrado | - |
|-------------------------------------|---|

Cuerpo

| | |
|------------------------------------|------|
| Longitud (mm) | 4562 |
| Anchura (mm) | 1793 |
| Altura (mm) | 1468 |
| Distancia entre ejes (mm) | 2614 |
| Vía delantera (mm) | 1518 |
| Vía trasera (mm) | 1525 |
| Altura libre con carga (mm) | 122 |

Cuerpo (continuación)

| | |
|---------------------------------------|-----------------|
| Tipo de apertura de puertas | Puerta batiente |
| Número de puertas | 4 |
| Número de plazas | 5 |
| Capacidad del depósito (L) | 55 |
| Volumen del tronco (L) | 490 |
| Coefficiente aerodinámico (Cx) | - |
| Ángulo de ataque (°) | 14.2 |
| Ángulo de salida (°) | 12.9 |
| Radio de giro mínimo (m) | 5.6 |

Caja de cambios

| | |
|----------------------------|---|
| Abreviatura | Integración manual de 6 velocidades |
| Número de marchas | 6 |
| Tipo de transmisión | Transmisión automática con modo manual (AT) |

Dirección del chasis

| | |
|-------------------------------------|---|
| Tipo de tracción | Motor delantero, tracción delantera (FF) |
| Tipo de suspensión delantera | Suspensión independiente MacPherson |
| Tipo de suspensión trasera | Suspensión no independiente de barra de torsión |
| Tipo de dirección asistida | Asistencia eléctrica |
| Estructura corporal | Tipo de carga |

Configuración del asiento

| | |
|--|---|
| Material de los asientos | • Tejido |
| Ajuste del asiento principal | • Ajuste delantero y trasero; • Ajuste del respaldo; • Ajuste de altura (2-dirección) |
| Método de ajuste del coasiento | • Ajuste delantero y trasero; • Ajuste del respaldo |
| Ajuste eléctrico del asiento del conductor y del pasajero. | - |
| Botones ajustables en la parte trasera del asiento del pasajero delantero | - |

Configuración del asiento (continuación)

| | |
|--|------------------|
| Asiento trasero plegable | • Todo abajo |
| Apoyabrazos central delantero/trasero | Antes •/después- |
| Portavasos trasero | • |

Seguridad activa

| | |
|--|------------------------------------|
| Sistema antibloqueo de frenos (ABS) | • |
| Distribución electrónica de frenado (EBD/CBC) | • |
| Sistema de asistencia a la frenada (EBA/BAS/BA) | • |
| Sistema de control de tracción (ASR/TCS/TRC) | • |
| Control electrónico de estabilidad (ESC/ESP/DSC) | • |
| Sistema de monitorización de presión de neumáticos (TPMS) | • Alarma de presión de neumáticos |
| Recordatorio de cinturón de seguridad | • Posición de conducción principal |
| Anclajes ISOFIX para sillas infantiles | • |
| Sistema de aviso de cambio involuntario de carril (LDWS) | - |
| Frenado autónomo de emergencia (AEB) | - |
| Detector de fatiga del conductor | - |

Aire acondicionado/refrigerador

| | |
|--|-----------------------------|
| Método de control de temperatura del aire acondicionado | • Aire acondicionado manual |
| Climatización independiente trasera | - |
| Ventilaciones de aire del asiento trasero | - |
| Control de zona de temperatura | - |
| Purificador de aire para coche | - |

Aire acondicionado/refrigerador (continuación)

| | |
|--|---|
| Filtro PM2.5 para el habitáculo | • |
|--|---|

Seguridad pasiva

| | |
|---|--------------------|
| Bolsa de aire del conductor y del pasajero | Principal •/Vice • |
| Airbags laterales delanteros y traseros | - |
| Airbags de cabeza delanteros y traseros (airbags de cortina) | - |

Freno de rueda

| | |
|---|------------------------------|
| Tipo de frenos delanteros | Tipo de disco de ventilación |
| Tipo de frenos traseros | Tipo de disco |
| Tipo de freno de estacionamiento | Freno de mano |
| Tamaño de neumáticos delanteros | 205/55 R16 |
| Tamaño de neumáticos traseros | 205/55 R16 |
| Tamaño de la rueda de repuesto | No tamaño completo |

Audio/Iluminación interior

| | |
|----------------------------|---------------|
| Número de hablantes | • 6 altavoces |
|----------------------------|---------------|

Funciones de conducción

| | |
|---|----------------------|
| Pantalla de información de tráfico de navegación | - |
| Asistente de carril | - |
| Sistema de asistencia para mantenerse en el carril | - |
| Sistema de control de crucero | • Control de crucero |
| Sistema de navegación por satélite | - |
| Asistencia de estacionamiento | - |

Iluminación exterior

| | |
|-----------------------------------|------------|
| Fuente de luz de cruce | • Halógeno |
| Fuente de luz de carretera | • Halógeno |
| Luces diurnas LED | - |

Iluminación exterior (continuación)

| | |
|--|---|
| Luces altas y bajas adaptativas | - |
| Faros automáticos | - |
| Faros delanteros regulables en altura | • |
| Retardo de apagado de los faros | - |

Espejos exteriores

| | |
|------------------------------------|--------------------|
| Función del espejo exterior | • Ajuste eléctrico |
|------------------------------------|--------------------|

Apariencia/antirrobo

| | |
|---|---------------------------|
| Material de la llanta | • Aleación de aluminio |
| inmovilizador electrónico del motor | • |
| Sistema de cierre centralizado en el coche | • |
| Tipo de clave | • Llave de control remoto |
| Sistema de arranque sin llave | - |

Tragaluz/Vidrio

| | |
|--|---|
| Elevalunas eléctricos delanteros y traseros | Antes •/después • |
| Función de elevación de ventana con un solo toque | • Vehículo completo |
| Función anti-pinzamiento de ventana | • |
| Espejo de maquillaje para coche | • Posición de conducción principal; • copiloto |
| Limpiaparabrisas trasero | - |

Color interior y exterior

| | |
|-----------------------|---|
| Color exterior | Oro láser #9C8F86 Plata de cristal #ABB0B3 Phantom Negro #000000 Blanco polar #FFFFFF |
| Color interior | Negro #252B2A Negro Gris #252B2A #8C8D87 |

Volante/espejo interior

| | |
|--|--|
| Material del volante | • Plástico |
| Ajuste de la posición del volante | • Ajuste manual hacia arriba y hacia abajo |
| Volante multifunción | - |

Volante/espejo interior (continuación)

| | |
|---|-------------------------------|
| Volante calefactado | - |
| Memoria del volante | - |
| Pantalla de visualización de la computadora de viaje | • Monocromo |
| Panel de instrumentos LCD completo | - |
| Función del espejo retrovisor interior | • Manual antideslumbrante |
| Cambio de marchas | • Cambio de manillar mecánico |

Configuración inteligente

| | |
|-------------------------------------|---|
| Servicios de coche conectado | - |
| Actualizaciones OTA | - |

Control de conducción

| | |
|--|------------|
| Interruptor de modo de conducción | • Deportes |
| Estacionamiento automático | - |
| Asistencia de arranque en pendiente | • |
| Tecnología de arranque y parada del motor | • |

Hardware de conducción

| | |
|---|------------------|
| Radar de estacionamiento delantero/trasero | Antes-/después • |
|---|------------------|

Carga en el coche

| | |
|--------------------------------------|------------------|
| Puerto multimedia/de carga | •USB;•AUX;•SD |
| Número de puertos USB/ Tipo-C | • 1 primera fila |

"●" = Equipamiento de serie

"□" = No disponible

"○" = Equipamiento opcional.

Nota: Estos son vehículos del mercado chino. La cobertura de garantía no está disponible fuera de China.