Отчет о Деталях Автомобиля

Toyota RAV4 2018 2.0L версия «CVT Привод на два колеса в стиле фэшн X»

Основная Информация

Марка	**Toyota**
Пробег	**75,000 km**
Цвет	**Белый**
Первая регистрация	**2018-06-01**
Количество передач	**0**

Изображения Автомобиля





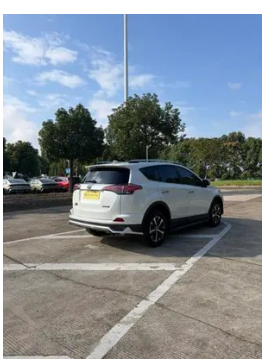

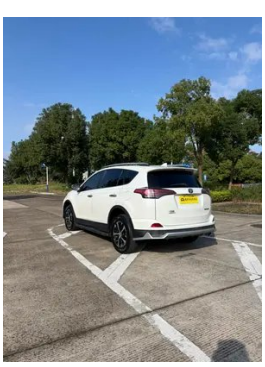










Состояние Автомобиля

1. Направляющие водительского сиденья: Направляющие и каркас водительского сиденья, Следы демонтажа. 2. Направляющие переднего пассажирского сиденья: Направляющие и каркас переднего пассажирского сиденья, Следы демонтажа. 3. Правая задняя боковина: Деформация.

Информация о Конфигурации

Информация о модели

Наименование модели	Toyota RAV4 2018 2.0L версия «CVT Привод на два колеса в стиле фэшн X»
Дата выпуска	2018.09

Основные параметры

Класс автомобиля	Компактный внедорожник
Тип энергии	Бензин
Максимальная мощность (кВт)	111
Максимальный крутящий момент (Н·м)	192
Трансмиссия	Бесступенчатая трансмиссия CVT (8 имитируемых передач)
Тип кузова	SUV
Двигатель	2.0 L 151 л.с. L4
Габариты (Д×Ш×В) (мм)	4675*1845*1690
Разгон 0-100 км/ч (с)	-
Максимальная скорость (км/ч)	175
Снаряженная масса (кг)	1530

Основные параметры (продолжение)

Полная масса (кг)	-
Расход топлива по циклу NEDC (л/100км)	6.4

двигатель

Модель двигателя	6ZR-FAE
Рабочий объем (мл)	1987
Рабочий объем (л)	2.0
Тип впуска	Атмосферный двигатель
Компоновка цилиндров	L
Количество цилиндров	4
Клапанов на цилиндр	4
Степень сжатия	10.5
Газораспределительный механизм	DOHC
Диаметр цилиндра (мм)	80.5
Ход поршня (мм)	97.6
Максимальная мощность (л.с.)	151
Обороты максимальной мощности (об/мин)	6200
Обороты максимального крутящего момента (об/мин)	3800
Максимальная полезная мощность (кВт)	-
Октановое число	92 RON
Система подачи топлива	Распределённый впрыск топлива
Материал головки блока цилиндров	Алюминиевый сплав
Материал блока цилиндров	Алюминиевый сплав
Технологии, специфичные для двигателей	VVT-i

Экран/Система

Центральный экран управления цветной	• Сенсорный ЖК-экран

Экран/Система (продолжение)

Размер экрана информационно-развлекательной системы	• 7 дюймов
Bluetooth/ Автомобильный телефон	•

Тело

Длина (мм)	4675
Ширина (мм)	1845
Высота (мм)	1690
Колесная база (мм)	2660
Передняя колея (мм)	1570
Задняя колея (мм)	1570
Дорожный просвет при полной загрузке (мм)	193
Тип открывания дверей	-
Количество дверей	5
Количество мест	5
Объем топливного бака (л)	60
Объем багажника (л)	1142
Коэффициент аэродинамического сопротивления (Cd)	-

Коробка передач

Аббревиатура	Бесступенчатая трансмиссия CVT (8 имитируемых передач)
Количество передач	8
Тип трансмиссии	Бесступенчатая трансмиссия (CVT)

Рулевое управление шасси

Тип привода	Переднемоторный, переднеприводный (FF)
Тип передней подвески	Независимая подвеска McPherson
Тип задней подвески	Независимая подвеска с двумя поперечными рычагами
Тип усилителя руля	Электроусилитель рулевого управления
Строение тела	Несущий кузов

Конфигурация сидений

Конфигурация сидений (продолжение)

Материал сидений	• Ткань
Регулировка основного сиденья	• Продольная регулировка; • Регулировка спинки; • Регулировка высоты (2 направления)
Метод регулировки совместного сиденья	• Продольная регулировка; • Регулировка спинки
Электрорегулировка сиденья водителя и пассажира	-
Кнопки регулировки заднего сиденья переднего пассажира	-
Регулировка сидений второго ряда	• Регулировка спинки
Заднее сиденье складное	• Раздельное складывание
Передний/задний центральный подлокотник	передний •/задний •
Задний подстаканник	•

Активная безопасность

Антиблокировочная система (ABS)	•
Электронное распределение тормозных усилий (EBD/CBC)	•
Система экстренного торможения (EBA/BAS/BA)	•
Система контроля тяги (ASR/TCS/TRC)	•
Система курсовой устойчивости (ESC/ESP/DSC)	•
Система напоминания о ремне безопасности	• Передний ряд
Крепления ISOFIX для детских кресел	•
Система предупреждения о съезде с полосы (LDWS)	-

Активная безопасность (продолжение)

Система автономного экстренного торможения (AEB)	-
Система обнаружения усталости водителя	-

Кондиционер/холодильник

Метод регулирования температуры в системе кондиционирования воздуха	• Автоматический кондиционер
Независимая система климат-контроля для задних пассажиров	-
Вентиляционные отверстия на задних сиденьях	-
Контроль температурной зоны	•
Автомобильный очиститель воздуха	-
Салонный фильтр PM2.5	•

Пассивная безопасность

Подушка безопасности водителя/пассажира	водитель •/пассажир •
Передние/задние боковые подушки безопасности	передний •/задний-
Подушки безопасности для защиты головы спереди/сзади (шторки безопасности)	передний •/задний •

Колесный тормоз

Тип передних тормозов	Вентилируемый дисковый тормоз
Тип задних тормозов	Дисковый тормоз
Тип стояночного тормоза	Ручной тормоз
Размер передних шин	225/65 R17
Размер задних шин	225/65 R17
Размер запасного колеса	Полный размер

Аудио/Внутреннее освещение

Количество говорящих	• 6 динамиков

Функции вождения

Функции вождения (продолжение)

Навигационный дисплей дорожной информации	-
Помощь в удержании полосы движения	-
Система помощи при движении по полосе	-
Система круиз-контроля	• Круиз-контроль
Спутниковая навигационная система	-
Помощь при парковке	-

Внешнее освещение

Источник света ближнего света	• Галоген
Источник света дальнего света	• Галоген
Светодиодные дневные ходовые огни	-
Адаптивный дальний и ближний свет	-
Автоматические фары	•
Передние противотуманные фары	• Галоген
Регулируемые по высоте фары	•
Задержка выключения фар	-

Внешние зеркала

Функция внешнего зеркала	• Электрическая регулировка; • Складывание с электроприводом; • Обогрев зеркала заднего вида

Внешний вид/противоугонное

Материал обода	• Алюминиевый сплав
Электронный иммобилайзер двигателя	•
Центральный замок в автомобиле	•
Тип ключа	• Ключ ДУ (дистанционный ключ)
Система бесключевого запуска	•
Функция бесключевого доступа	• Передние двери

Мансардное окно/стекло

Тип люка	• Люк с электроприводом
Передние/задние электрические стеклоподъемники	передний •/задний •
Функция подъема окна одним нажатием	• Со стороны водителя
Функция защиты от защемления окон	•
Автомобильное зеркало для макияжа	• Со стороны водителя + подсветка; • Передний пассажир + Осветительные лампы
Задний дворник	•
Заднее боковое защитное стекло	•

Цвет интерьера и экстерьера

Цвет кузова	Жемчужный Белый:#F0F4F5; Динамичный Оранжевый:#83362E; Классический черный:#000000; Технологичный Синий:#264863; Стильный серый:#81786F; Таинственный коричневый:#413635; Модный Красный:#44282C
Цвет салона	Чёрный:#3E4146; Чёрный/ Бежевый:#3E4146/#C9A782

Рулевое колесо/внутреннее зеркало

Материал рулевого колеса	• Пластик
Регулировка положения рулевого колеса	• Ручная регулировка по высоте и вылету
Многофункциональное рулевое колесо	•
Подогрев рулевого колеса	-
Память рулевого колеса	-
Полностью ЖК-панель приборов	-
Функция внутреннего зеркала заднего вида	• Зеркало с ручным затемнением

Интеллектуальная конфигурация

Сервисы подключенного автомобиля	-

Интеллектуальная конфигурация (продолжение)

Обновления по воздуху (OTA)	-

Контроль вождения

Переключатель режима движения	• Спорт; • Экономичный режим
Автоматическая парковка	-
Помощь при трогании на подъеме	•
Технология запуска и остановки двигателя	•

Приводное оборудование

Передний/задний парковочный радар	-
Система видеопомощи при вождении	• 360 градусов Система кругового обзора

Зарядка в автомобиле

Мультимедийный/ зарядный порт	•USB;•AUX
Количество портов USB/ Type-C	• Передний ряд 1 шт.

"●" = Стандартное оборудование

"-" = Недоступно

"○" = Опциональное оборудование.

Примечание: Это автомобили для китайского рынка.
Гарантийное покрытие недоступно за пределами Китая.