

Rapport de Détail du Véhicule

Toyota Levin 2017 1.8GS CVT Version d'élite

Informations de Base

| | |
|--------------------------|-------------------|
| Marque | Toyota |
| Kilométrage | 22,000 km |
| Couleur | Blanc |
| Première immatriculation | 2017-09-01 |
| Nombre de transferts | 0 |

Images du Véhicule

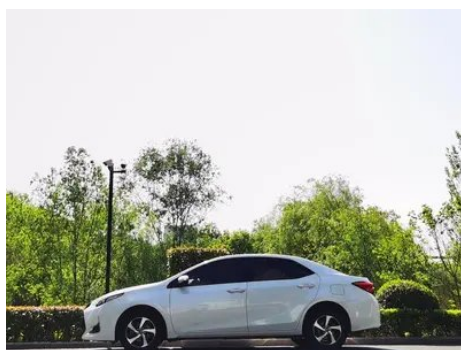



État du Véhicule

1. Bas de caisse gauche, Déformation du côté extérieur. 2. Bas de caisse droit, Dommage par rayure, Déformation du côté extérieur.

Informations de Configuration

Informations sur le modèle

| | |
|--------------------------|--|
| Nom du modèle | Toyota Levin 2017 1.8GS CVT Version d'élite |
| Date de lancement | 2016.11 |

Paramètres de base

| | |
|--------------------------------|---|
| Catégorie du véhicule | Voiture compacte |
| Type d'énergie | Essence |
| Puissance maximale (kW) | 103 |
| Couple maximal (N·m) | 173 |
| Transmission | Variation en cascade CVT (simulation à 8 vitesses) |
| Type de carrosserie | Berline |
| Moteur | 1.8L 140 La puissance L4 |
| Dimensions (LxIxH) (mm) | 4630*1775*1480 |

Paramètres de base (suite)

| | |
|--|------|
| Accélération 0-100 km/h (s) | - |
| Vitesse maximale (km/h) | - |
| Poids à vide (kg) | 1300 |
| Poids total autorisé en charge (kg) | - |
| Consommation mixte NEDC (L/100 km) | 5.9 |

moteur

| | |
|---|--------------------------------|
| Référence moteur | - |
| Cylindrée (mL) | 1798 |
| Cylindrée (L) | 1.8 |
| Type d'admission | Inspirez naturellement |
| Configuration des cylindres | L |
| Nombre de cylindres | 4 |
| Soupapes par cylindre | 4 |
| Taux de compression | 10 |
| Distribution | DOHC |
| Puissance maximale (ch) | 140 |
| Régime de puissance maxi (tr/min) | 6400 |
| Régime de couple maxi (tr/min) | 4000 |
| Puissance nette maximale (kW) | - |
| Indice d'octane | Numéro 92 |
| Système d'alimentation | Éjection électrique multipoint |
| Matériau de culasse | Alliage d'aluminium |
| Matériau de bloc-moteur | Alliage d'aluminium |
| Technologies spécifiques aux moteurs | Double VVT-i |

Écran/Système

| | |
|--|---|
| Écran couleur de contrôle central | • |
| Bluetooth/Téléphone embarqué | • |

Écran/Système (suite)

| | |
|--------------------------------|--------------------|
| Lecteur CD/DVD embarqué | ○ Disque CD unique |
|--------------------------------|--------------------|

Corps

| | |
|------------------------------------|------|
| Longueur (mm) | 4630 |
| Largeur (mm) | 1775 |
| Hauteur (mm) | 1480 |
| Empattement (mm) | 2700 |
| Voie avant (mm) | 1525 |
| Voie arrière (mm) | 1520 |
| Type d'ouverture des portes | - |
| Nombre de portes | 4 |
| Nombre de places | 5 |
| Capacité du réservoir (L) | 53 |
| Volume du coffre (L) | - |
| Coefficient de traînée (Cx) | - |

Boîte de vitesse

| | |
|-----------------------------|--|
| Abréviation | Variation en cascade CVT (simulation à 8 vitesses) |
| Nombre de rapports | 8 |
| Type de transmission | Transmission à variation continue (CVT) |

Direction du châssis

| | |
|-----------------------------------|---|
| Type de transmission | Moteur avant, traction avant (FF) |
| Type de suspension avant | Suspension indépendante MacPherson |
| Type de suspension arrière | Suspension non indépendante à poutre de torsion |
| Type de direction assistée | Aide électrique |
| Structure du corps | Chargé |

Configuration des sièges

| | |
|--|--|
| Matériau des sièges | • Tissu |
| Réglage du siège principal | • Réglage avant et arrière; • Réglage dossier; • Réglage haut et bas (2 direction) |
| Méthode de réglage du siège arrière | • Ajustement avant et arrière; • Réglage du dossier |

Configuration des sièges (suite)

| | |
|--|------------------|
| Réglage électrique du siège conducteur et du siège passager | - |
| Boutons de réglage arrière du siège passager avant | - |
| Accoudoir central avant/arrière | Avant •/arrière- |
| Porte-gobelet arrière | - |

Sécurité active

| | |
|--|---|
| Système antiblocage des roues (ABS) | • |
| Répartiteur électronique de freinage (EBD/CBC) | • |
| Système d'assistance au freinage (EBA/BAS/BA) | • |
| Système antipatinage (ASR/TCS/TRC) | • |
| Contrôle électronique de stabilité (ESC/ESP/DSC) | • |
| Avertisseur de ceinture de sécurité | • |
| Fixations ISOFIX pour siège enfant | • |
| Système d'avertissement de franchissement de ligne (LDWS) | - |
| Système de freinage d'urgence autonome (AEB) | - |
| Détection de fatigue du conducteur | - |

Climatisation/réfrigérateur

| | |
|--|--------------------------|
| Méthode de contrôle de la température de la climatisation | • Climatisation manuelle |
| Climatisation indépendante arrière | - |
| Bouches d'aération des sièges arrière | - |
| Contrôle de zone de température | - |

Climatisation/réfrigérateur (suite)

| | |
|--|---|
| Purificateur d'air pour voiture | - |
| Filtre PM2.5 d'habitacle | - |

Sécurité passive

| | |
|--|--------------------|
| Airbag conducteur/passager | Principal •/Vice • |
| Airbags latéraux avant/arrière | Avant •/arrière- |
| Airbags de tête avant/arrière (airbags rideaux) | - |

Frein de roue

| | |
|---|----------------------|
| Type de freins avant | Ventilation à disque |
| Type de freins arrière | Type de disque |
| Type de frein de stationnement | Frein à main |
| Dimensions des pneus avant | 205/55 R16 |
| Dimensions des pneus arrière | 205/55 R16 |
| Dimensions de la roue de secours | Taille complète |

Audio/Éclairage intérieur

| | |
|----------------------------|--------------|
| Nombre de locuteurs | • 4-5 klaxon |
|----------------------------|--------------|

Fonctions de conduite

| | |
|---|---|
| Affichage des informations de trafic de navigation | - |
| Assistance de voie | - |
| Système d'assistance au maintien de la voie | - |
| Système de navigation par satellite | - |
| Assistance au stationnement | - |

Éclairage extérieur

| | |
|--|------------|
| Source de lumière de croisement | • Halogène |
| Source lumineuse de feux de route | • Halogène |
| Feux de jour à LED | - |

Éclairage extérieur (suite)

| | |
|--|---|
| Feux de route et de croisement adaptatifs | - |
| Phares automatiques | - |
| Feux de brouillard avant | • |
| Phares réglables en hauteur | • |
| Délai d'extinction des phares | - |

Rétroviseurs extérieurs

| | |
|---------------------------------------|----------------------|
| Fonction rétroviseur extérieur | • Réglage électrique |
|---------------------------------------|----------------------|

Apparence/antivol

| | |
|---|-----------------------|
| Matériau de la jante | • Alliage d'aluminium |
| Antidémarrage électronique du moteur | • |
| Système de verrouillage centralisé dans la voiture | • |
| Type de clé | • Clé de télécommande |
| Système de démarrage sans clé | - |

Puits de lumière/Verre

| | |
|---|---------------------------|
| Type de toit ouvrant | • Toit ouvrant électrique |
| Vitres électriques avant/arrière | • Avant/arrière • |
| Fonction anti-pincement de fenêtre | - |
| Miroir de maquillage pour voiture | • |
| Essuie-glace arrière | - |

Couleur intérieure et extérieure

| | |
|---------------------------|--|
| Couleur extérieure | Blanc perle #DDE2E0 Bleu gemme #3B5971 Ambre brun #301513 Corail rouge #820305 Orange éclair #F36912 Argent de cristal #9BA8AB Éblouir le noir #030303 |
| Couleur intérieure | Noir: #414544; noir/beige: #414544/# F8E9D1 |

Volant/rétroviseur intérieur

| | |
|---|------------------------------------|
| Matériau du volant | • Cortex |
| Réglage de la position du volant | • Ajustement manuel de haut en bas |

Volant/rétroviseur intérieur (suite)

| | |
|--|-----------------------------|
| Volant multifonction | • |
| Volant chauffant | - |
| Mémoire du volant | - |
| Écran d'affichage de l'ordinateur de bord | • |
| Tableau de bord LCD complet | - |
| Fonction rétroviseur intérieur | • Anti-éblouissement manuel |
| Palettes de changement de vitesse au volant | • |

Configuration intelligente

| | |
|--------------------------------------|---|
| Services de voiture connectée | - |
| Mises à jour OTA | - |

Contrôle de la conduite

| | |
|--|---|
| Stationnement automatique | - |
| Aide au démarrage en côte | • |
| Technologie de démarrage et d'arrêt du moteur | • |

Matériel de conduite

| | |
|--|------------------|
| Radar de stationnement avant/arrière | - |
| Système de caméras d'aide à la conduite | • Image inversée |

Recharge en voiture

| | |
|--------------------------------------|-----------|
| Port multimédia/de chargement | •USB;•AUX |
|--------------------------------------|-----------|

"●" = Équipement de série

"-" = Non disponible

"○" = Équipement en option.

Remarque : Il s'agit de véhicules du marché chinois. La couverture de garantie n'est pas disponible en dehors de la Chine.