Отчет о Деталях Автомобиля

Kia K3 2016 1.6L Автоматический GL

Основная Информация

Марка	**Kia**
Пробег	**121,000 km**
Цвет	**Белый**
Первая регистрация	**2017-01-01**
Количество передач	**1**

Изображения Автомобиля



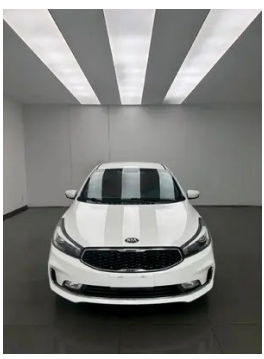







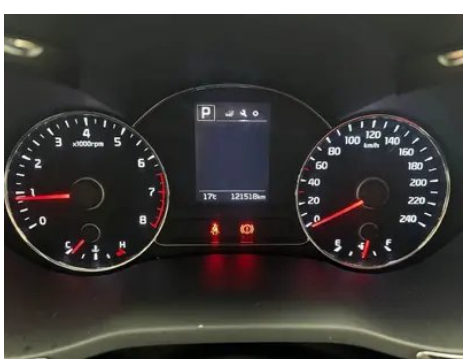



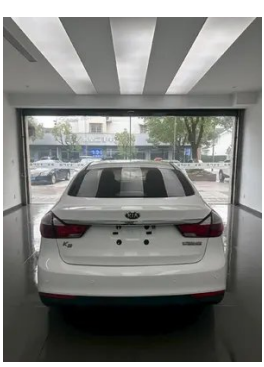



Состояние Автомобиля

1. Правый задний лонжерон: Деформация. 2. Правая нижняя балка: Правый порог кузова, Ремонт лакокрасочного покрытия, Кузовной ремонт внешней стороны. 3. Правая задняя боковина: Ремонт лакокрасочного покрытия, Кузовной ремонт.

Информация о Конфигурации

Информация о модели

Наименование модели	Kia K3 2016 1.6L Автоматический GL
Дата выпуска	2016.04

Основные параметры

Класс автомобиля	Компактный автомобиль
Тип энергии	Бензин
Максимальная мощность (кВт)	93.8
Максимальный крутящий момент (Н·м)	156
Трансмиссия	АКПП с ручным режимом (6 передач)
Тип кузова	Седан
Двигатель	1.6 L 128 л.с. L4
Габариты (Д×Ш×В) (мм)	4600*1780*1445
Разгон 0-100 км/ч (с)	-
Максимальная скорость (км/ч)	190
Снаряженная масса (кг)	1290
Полная масса (кг)	-
Расход топлива по циклу NEDC (л/100км)	6.2

двигатель

Модель двигателя	1.6γ
Рабочий объем (мл)	1591
Рабочий объем (л)	1.6

двигатель (продолжение)

Тип впуска	Атмосферный двигатель
Компоновка цилиндров	L
Количество цилиндров	4
Клапанов на цилиндр	4
Газораспределительный механизм	DOHC
Максимальная мощность (л.с.)	128
Обороты максимальной мощности (об/мин)	6300
Обороты максимального крутящего момента (об/мин)	4850
Максимальная полезная мощность (кВт)	-
Октановое число	92 RON
Система подачи топлива	Распределённый впрыск топлива
Материал головки блока цилиндров	Алюминиевый сплав
Материал блока цилиндров	Алюминиевый сплав
Компоновка двигателя	Поперечное расположение

Экран/Система

Bluetooth/ Автомобильный телефон	-

Тело

Длина (мм)	4600
Ширина (мм)	1780
Высота (мм)	1445
Колесная база (мм)	2700
Передняя колея (мм)	1555
Задняя колея (мм)	1568
Тип открывания дверей	Распашная дверь
Количество дверей	4
Количество мест	5
Объем топливного бака (л)	50
Объем багажника (л)	-

Тело (продолжение)

Коэффициент аэродинамического сопротивления (Cd)	-

Коробка передач

Аббревиатура	АКПП с ручным режимом (6 передач)
Количество передач	6
Тип трансмиссии	Автоматическая коробка передач с ручным режимом (AT)

Рулевое управление шасси

Тип привода	Переднемоторный, переднеприводный (FF)
Тип передней подвески	Независимая подвеска McPherson
Тип задней подвески	Зависимая подвеска с торсионной балкой
Тип усилителя руля	Электроусилитель рулевого управления
Строение тела	Несущий кузов

Конфигурация сидений

Материал сидений	• Ткань
Регулировка основного сиденья	• Продольная регулировка; • Регулировка спинки
Метод регулировки совместного сиденья	• Продольная регулировка; • Регулировка спинки
Электрорегулировка сиденья водителя и пассажира	-
Кнопки регулировки заднего сиденья переднего пассажира	-
Передний/задний центральный подлокотник	передний •/задний-
Задний подстаканник	-

Активная безопасность

Антиблокировочная система (ABS)	•
Электронное распределение тормозных усилий (EBD/CBC)	•

Активная безопасность (продолжение)

Система экстренного торможения (EBA/BAS/BA)	-
Система контроля тяги (ASR/TCS/TRC)	-
Система курсовой устойчивости (ESC/ESP/DSC)	-
Система напоминания о ремне безопасности	• Водительское сиденье
Крепления ISOFIX для детских кресел	•
Система предупреждения о съезде с полосы (LDWS)	-
Система автономного экстренного торможения (AEB)	-
Система обнаружения усталости водителя	-

Кондиционер/холодильник

Метод регулирования температуры в системе кондиционирования воздуха	• Ручной кондиционер
Независимая система климат-контроля для задних пассажиров	-
Вентиляционные отверстия на задних сиденьях	-
Контроль температурной зоны	-
Автомобильный очиститель воздуха	-
Салонный фильтр PM2.5	-

Пассивная безопасность

Подушка безопасности водителя/пассажира	водитель •/пассажир •
Передние/задние боковые подушки безопасности	передний •/задний-

Пассивная безопасность (продолжение)

Подушки безопасности для защиты головы спереди/сзади (шторки безопасности)	-

Колесный тормоз

Тип передних тормозов	Вентилируемый дисковый тормоз
Тип задних тормозов	Дисковый тормоз
Тип стояночного тормоза	Ручной тормоз
Размер передних шин	205/55 R16
Размер задних шин	205/55 R16
Размер запасного колеса	Неполноразмерный

Аудио/Внутреннее освещение

Количество говорящих	• 4 динамика

Функции вождения

Навигационный дисплей дорожной информации	-
Помощь в удержании полосы движения	-
Система помощи при движении по полосе	-
Спутниковая навигационная система	-
Помощь при парковке	-

Внешнее освещение

Источник света ближнего света	• Галоген
Источник света дальнего света	• Галоген
Светодиодные дневные ходовые огни	-
Адаптивный дальний и ближний свет	-
Автоматические фары	-
Передние противотуманные фары	• Галоген
Регулируемые по высоте фары	•
Задержка выключения фар	-

Внешние зеркала

Внешние зеркала (продолжение)

Функция внешнего зеркала	• Электрическая регулировка

Внешний вид/противоугонное

Материал обода	• Алюминиевый сплав
Электронный иммобилайзер двигателя	•
Центральный замок в автомобиле	•
Тип ключа	• Ключ ДУ (дистанционный ключ)
Система бесключевого запуска	-

Мансардное окно/стекло

Передние/задние электрические стеклоподъемники	передний •/задний •
Функция защиты от защемления окон	-
Автомобильное зеркало для макияжа	• Со стороны водителя; • Со стороны переднего пассажира
Задний дворник	-

Цвет интерьера и экстерьера

Цвет кузова	Жемчужный Белый:#F1F1F1; Темно-вишневый красный:#860114; Сияющий Серебристый:#989B9F; Чёрный полярного сияния:#000000; Титановый Серебристый:#787878; Прозрачный белый:#FEFEFE
Цвет салона	Чёрный:#000000

Рулевое колесо/внутреннее зеркало

Материал рулевого колеса	• Пластик
Регулировка положения рулевого колеса	• Ручная регулировка по высоте и вылету
Многофункциональное рулевое колесо	-
Подогрев рулевого колеса	-
Память рулевого колеса	-
Экран дисплея маршрутного компьютера	• Монохромный

Рулевое колесо/внутреннее зеркало (продолжение)

Полностью ЖК-панель приборов	-
Функция внутреннего зеркала заднего вида	• Зеркало с ручным затемнением

Интеллектуальная конфигурация

Сервисы подключенного автомобиля	-
Обновления по воздуху (OTA)	-

Контроль вождения

Автоматическая парковка	-

Приводное оборудование

Передний/задний парковочный радар	-

Зарядка в автомобиле

Мультимедийный/ зарядный порт	•USB;•AUX
Количество портов USB/ Type-C	• Передний ряд 1 шт.

"●" = Стандартное оборудование

"-" = Недоступно

"○" = Опциональное оборудование.

Примечание: Это автомобили для китайского рынка.
Гарантийное покрытие недоступно за пределами Китая.