

Rapport de Détail du Véhicule

Volkswagen Tharu 2023 300TSI Version pleine lune à deux roues motrices

Informations de Base

| | |
|--------------------------|------------|
| Marque | Volkswagen |
| Kilométrage | 48,000 km |
| Couleur | Blanc |
| Première immatriculation | 2023-07-01 |
| Nombre de transferts | 0 |

Images du Véhicule



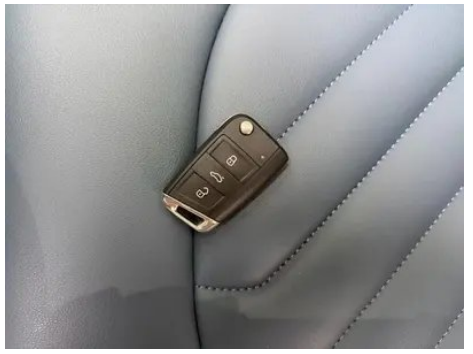

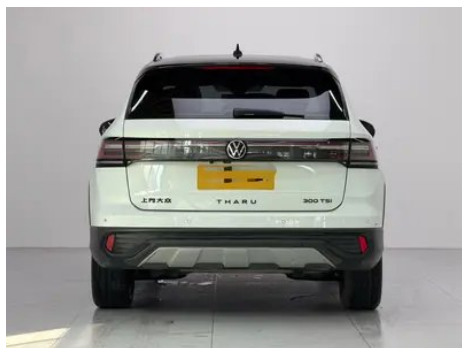
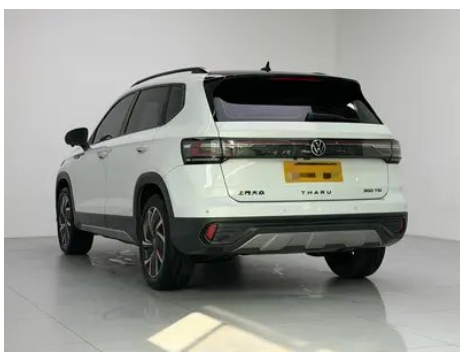

État du Véhicule

1. Pare-brise, Remplacé.

Informations de Configuration

Informations sur le modèle

| | |
|--------------------------|---|
| Nom du modèle | Volkswagen Tharu 2023 300TSI Version pleine lune à deux roues motrices |
| Date de lancement | 2023.03 |

Paramètres de base

| | |
|--|-----------------------------------|
| Catégorie du véhicule | SUV compact |
| Type d'énergie | Essence |
| Puissance maximale (kW) | 118 |
| Couple maximal (N·m) | 250 |
| Transmission | Double embrayage sec à 7 vitesses |
| Type de carrosserie | SUV |
| Moteur | 1,5 L 160 chevaux L4 |
| Dimensions (L×l×H) (mm) | 4458*1841*1632 |
| Accélération 0-100 km/h (s) | 9.7 |
| Vitesse maximale (km/h) | 200 |
| Poids à vide (kg) | 1480 |
| Poids total autorisé en charge (kg) | 1950 |
| Consommation mixte WLTP (L/100 km) | 5.93 |

moteur

| | |
|---|-----------------------|
| Référence moteur | EA211-DSV |
| Cylindrée (mL) | 1498 |
| Cylindrée (L) | 1.5 |
| Type d'admission | Turbo |
| Configuration des cylindres | L |
| Nombre de cylindres | 4 |
| Soupapes par cylindre | 4 |
| Distribution | DOHC |
| Puissance maximale (ch) | 160 |
| Régime de puissance maxi (tr/min) | 5500 |
| Régime de couple maxi (tr/min) | 1750-4000 |
| Puissance nette maximale (kW) | 118 |
| Indice d'octane | Numéro 95 |
| Système d'alimentation | Pulvérisation directe |
| Matériau de culasse | Alliage d'aluminium |
| Matériau de bloc-moteur | Alliage d'aluminium |
| Disposition du moteur | Horizontal |
| Technologies spécifiques aux moteurs | Cycle de Miller |
| Indice d'octane minimum | Numéro 92 |

Écran/Système

| | |
|---|--|
| Écran couleur de contrôle central | <ul style="list-style-type: none">• Écran LCD tactile |
| Taille de l'écran d'infodivertissement | <ul style="list-style-type: none">• 12 pouces |
| Bluetooth/Téléphone embarqué | <ul style="list-style-type: none">• |
| Intégration/Mise en miroir de smartphone | <ul style="list-style-type: none">• Prise en charge d'Apple CarPlay;• Prise en charge de Baidu CarLife;• Intégration/miroir smartphone d'origine |
| Système de contrôle de reconnaissance vocale | <ul style="list-style-type: none">• Système multimédia;• Navigation;• Téléphone |
| Système intelligent embarqué | <ul style="list-style-type: none">•IQ. Connectivity |

Corps

| | |
|------------------------------------|----------------|
| Longueur (mm) | 4458 |
| Largeur (mm) | 1841 |
| Hauteur (mm) | 1632 |
| Empattement (mm) | 2680 |
| Voie avant (mm) | 1576 |
| Voie arrière (mm) | 1541 |
| Type d'ouverture des portes | Porte battante |
| Nombre de portes | 5 |
| Nombre de places | 5 |
| Capacité du réservoir (L) | 51 |
| Volume du coffre (L) | 455-1543 |
| Coefficient de traînée (Cx) | - |
| Angle d'attaque (°) | 19 |
| Angle de fuite (°) | 21 |

Boîte de vitesse

| | |
|-----------------------------|---|
| Abréviation | Double embrayage sec à 7 vitesses |
| Nombre de rapports | 7 |
| Type de transmission | Transmission à double embrayage sec (DCT) |

Direction du châssis

| | |
|-----------------------------------|------------------------------------|
| Type de transmission | Moteur avant, traction avant (FF) |
| Type de suspension avant | Suspension indépendante MacPherson |
| Type de suspension arrière | Suspension indépendante multi-bras |
| Type de direction assistée | Aide électrique |
| Structure du corps | Chargé |

Configuration des sièges

| | |
|-----------------------------------|---|
| Matériau des sièges | <ul style="list-style-type: none">• Imitation de peau |
| Réglage du siège principal | <ul style="list-style-type: none">• Ajustement avant et arrière;• Ajustement du dossier;• Ajustement haut et bas (4 direction);• Soutien à la taille (4 direction) |

Configuration des sièges (suite)

| | |
|--|---|
| Méthode de réglage du siège arrière | <ul style="list-style-type: none">• Ajustement avant et arrière; • Ajustement du dossier; • Ajustement haut et bas (4 direction); • Soutien à la taille (4 direction) |
| Réglage électrique du siège conducteur et du siège passager | Principal •/Vice • |
| Fonctions des sièges avant | ○ Chauffage |
| Boutons de réglage arrière du siège passager avant | - |
| Banquette arrière rabattable | <ul style="list-style-type: none">• La proportion est abaissée |
| Accoudoir central avant/arrière | <ul style="list-style-type: none">• Avant/arrière • |
| Porte-gobelet arrière | <ul style="list-style-type: none">• |

Sécurité active

| | |
|--|--|
| Système antiblocage des roues (ABS) | <ul style="list-style-type: none">• |
| Répartiteur électronique de freinage (EBD/CBC) | <ul style="list-style-type: none">• |
| Système d'assistance au freinage (EBA/BAS/BA) | <ul style="list-style-type: none">• |
| Système antipatinage (ASR/TCS/TRC) | <ul style="list-style-type: none">• |
| Contrôle électronique de stabilité (ESC/ESP/DSC) | <ul style="list-style-type: none">• |
| Système de surveillance de la pression des pneus (TPMS) | <ul style="list-style-type: none">• Alarme de pression des pneus |
| Avertisseur de ceinture de sécurité | <ul style="list-style-type: none">• Véhicule complet |
| Fixations ISOFIX pour siège enfant | <ul style="list-style-type: none">• |
| Système d'avertissement de franchissement de ligne (LDWS) | <ul style="list-style-type: none">• |
| Système de freinage d'urgence autonome (AEB) | <ul style="list-style-type: none">• |
| Détection de fatigue du conducteur | <ul style="list-style-type: none">• |

Sécurité active (suite)

| | |
|---|---|
| Alerte de collision frontale (FCW) | • |
| Système d'appel d'urgence (eCall) | • |

Climatisation/réfrigérateur

| | |
|--|-----------------------------|
| Méthode de contrôle de la température de la climatisation | • Climatisation automatique |
| Climatisation indépendante arrière | - |
| Bouches d'aération des sièges arrière | • |
| Contrôle de zone de température | • |
| Purificateur d'air pour voiture | - |
| Filtre PM2.5 d'habitacle | • |

Sécurité passive

| | |
|--|--------------------|
| Airbag conducteur/passager | Principal •/Vice • |
| Airbags latéraux avant/arrière | Avant •/arrière- |
| Airbags de tête avant/arrière (airbags rideaux) | • Avant/arrière • |

Frein de roue

| | |
|---|---------------------------------------|
| Type de freins avant | Ventilation à disque |
| Type de freins arrière | Type de disque |
| Type de frein de stationnement | Voiture de stationnement électronique |
| Dimensions des pneus avant | 225/50 R18 |
| Dimensions des pneus arrière | 225/50 R18 |
| Dimensions de la roue de secours | Non pleine taille |
| Placement de la roue de secours | Dans le coffre |

Audio/Éclairage intérieur

| | |
|----------------------------|-------------------|
| Nombre de locuteurs | • 6 haut-parleurs |
|----------------------------|-------------------|

Fonctions de conduite

Fonctions de conduite (suite)

| | |
|---|---|
| Affichage des informations de trafic de navigation | <ul style="list-style-type: none">• |
| Assistance de voie | <ul style="list-style-type: none">• |
| Système d'assistance au maintien de la voie | <ul style="list-style-type: none">• |
| Système de régulateur de vitesse | <ul style="list-style-type: none">• Croisière adaptative à pleine vitesse |
| Système de navigation par satellite | <ul style="list-style-type: none">• |
| Niveau d'assistance à la conduite | <ul style="list-style-type: none">• L2 |
| Centrage de voie | <ul style="list-style-type: none">• |
| Systèmes d'aide à la conduite | <ul style="list-style-type: none">• IQ. Drive |
| Assistance au stationnement | <ul style="list-style-type: none">- |

Éclairage extérieur

| | |
|--|--|
| Source de lumière de croisement | <ul style="list-style-type: none">• LED |
| Source lumineuse de feux de route | <ul style="list-style-type: none">• LED |
| Feux de jour à LED | <ul style="list-style-type: none">• |
| Feux de route et de croisement adaptatifs | <ul style="list-style-type: none">• |
| Phares automatiques | <ul style="list-style-type: none">• |
| Phares réglables en hauteur | <ul style="list-style-type: none">• |
| Délai d'extinction des phares | <ul style="list-style-type: none">• |
| Caractéristiques d'éclairage | <ul style="list-style-type: none">• Matrix |
| Allumer les phares | <ul style="list-style-type: none">• |
| Clignotant | <ul style="list-style-type: none">• |

Rétroviseurs extérieurs

| | |
|---------------------------------------|---|
| Fonction rétroviseur extérieur | <ul style="list-style-type: none">• Réglage électrique; • pliage électrique; • chauffage du rétroviseur; • renversement automatique; • pliage automatique de la voiture de verrouillage |
|---------------------------------------|---|

Apparence/antivol

Apparence/antivol (suite)

| | |
|---|-----------------------|
| Matériau de la jante | • Alliage d'aluminium |
| Coffre électrique | ○ |
| Antidémarrage électronique du moteur | • |
| Système de verrouillage centralisé dans la voiture | • |
| Type de clé | • Clé de télécommande |
| Système de démarrage sans clé | • |
| Fonction d'entrée sans clé | • Première rangée |
| Coffre mains libres | ○ |
| Mémoire de position du coffre électrique | ○ |
| Galerie de toit | • |

Puits de lumière/Verre

| | |
|--|---|
| Type de toit ouvrant | • Peut ouvrir la lucarne panoramique |
| Vitres électriques avant/arrière | • Avant/arrière • |
| Fonction de levage de vitre à une touche | • Véhicule complet |
| Fonction anti-pincement de fenêtre | • |
| Miroir de maquillage pour voiture | • Lumière de conduite principale; • Lumière de copilote |
| Essuie-glace arrière | • |
| Fonction d'essuie-glace avec capteur de pluie | • Induction des précipitations |

Couleur intérieure et extérieure

| | |
|---------------------------|---|
| Couleur extérieure | Bleu gel de lune #326F7A Cendre de lune #323232 Lune rouge #9A345F Yue Hao Bai #F5F5F5 Bleu de lune #174B94 Argent Yuehui #C9D1D3 |
| Couleur intérieure | Noir Or #000000 #917367 Noir Rouge #000000 #923A3A Noir Vert #000000 #5E7482 |

Volant/rétroviseur intérieur

| | |
|---|------------------------------------|
| Matériau du volant | • CEAU véritable |
| Réglage de la position du volant | • Ajustement manuel de haut en bas |

Volant/rétroviseur intérieur (suite)

| | |
|--|--|
| Volant multifonction | <ul style="list-style-type: none">• |
| Volant chauffant | - |
| Mémoire du volant | - |
| Écran d'affichage de l'ordinateur de bord | <ul style="list-style-type: none">• Couleur |
| Tableau de bord LCD complet | <ul style="list-style-type: none">• |
| Taille de l'instrument LCD | <ul style="list-style-type: none">• 10.25 pouces |
| Fonction rétroviseur intérieur | <ul style="list-style-type: none">• Anti-éblouissement manuel |
| Changement de vitesse | <ul style="list-style-type: none">• Changement de vitesse de garde mécanique |

Configuration intelligente

| | |
|--|--|
| Services de voiture connectée | <ul style="list-style-type: none">• |
| Mises à jour OTA | <ul style="list-style-type: none">• |
| Réseau 4G/5G | <ul style="list-style-type: none">•4G |
| Fonction à distance de l'application mobile | <ul style="list-style-type: none">• Contrôle de l'état du véhicule/ diagnostic;• Localisation du véhicule / recherche du véhicule |
| points d'accès Wi-Fi | <ul style="list-style-type: none">• |

Contrôle de la conduite

| | |
|--|---|
| Commutateur de mode de conduite | <ul style="list-style-type: none">• Sport;• Économie;• Norme/ Confort |
| Stationnement automatique | <ul style="list-style-type: none">• |
| Aide au démarrage en côte | <ul style="list-style-type: none">• |
| Technologie de démarrage et d'arrêt du moteur | <ul style="list-style-type: none">• |

Matériel de conduite

| | |
|--|--|
| Radar de stationnement avant/arrière | Avant-/Après • |
| Système de caméras d'aide à la conduite | <ul style="list-style-type: none">• Image inversée |
| Caméra de perception frontale | <ul style="list-style-type: none">• Monopoint |
| Nombre de caméras | <ul style="list-style-type: none">• 2 |
| Nombre de radars à ultrasons | <ul style="list-style-type: none">• 4 |

Recharge en voiture

| | |
|--|---------------------|
| Port multimédia/de chargement | •USB;•Type-C |
| Nombre de ports USB/ Type-C | • 2 avant/2 arrière |
| Fonction de chargement sans fil pour téléphone portable | • Première rangée |
| Prise de courant 12 V dans le coffre à bagages | • |

"●" = Équipement de série

"-" = Non disponible

"○" = Équipement en option.

Remarque : Il s'agit de véhicules du marché chinois. La couverture de garantie n'est pas disponible en dehors de la Chine.