

Rapport de Détail du Véhicule

**BMW 2 Series 2021 225i Coupé à quatre portes
M Ensemble de sport**

Informations de Base

| | |
|--------------------------|-------------------|
| Marque | BMW |
| Kilométrage | 55,000 km |
| Couleur | Bleu |
| Première immatriculation | 2022-08-01 |
| Nombre de transferts | 0 |

Images du Véhicule

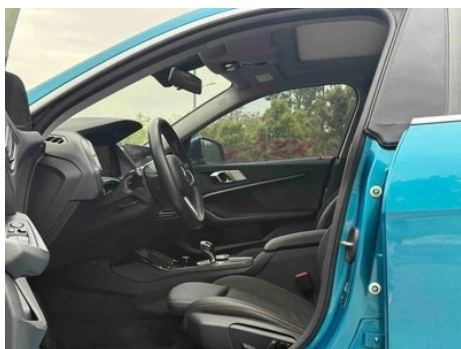

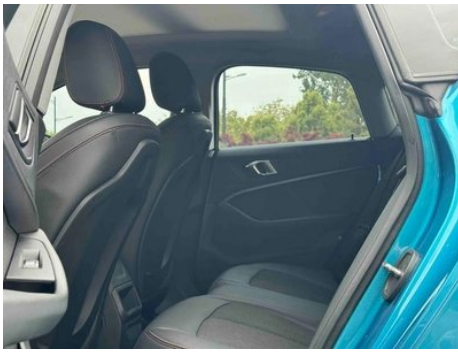

État du Véhicule

1. Aile arrière gauche, Réparation de peinture, Réparation de carrosserie.

Informations de Configuration

Informations sur le modèle

| | |
|--------------------------|--|
| Nom du modèle | BMW 2 Series (Imported) 2021 225i Four-Door Coupe M Sports Kit |
| Date de lancement | 2021.01 |

Paramètres de base

| | |
|--------------------------------|------------------|
| Catégorie du véhicule | Voiture compacte |
| Type d'énergie | Essence |
| Puissance maximale (kW) | 141 |
| Couple maximal (N·m) | 280 |

Paramètres de base (suite)

| | |
|--|---------------------------------------|
| Transmission | Double embrayage à 7 blocs d'humidité |
| Type de carrosserie | Berline |
| Moteur | 2.0T 192 chevaux L4 |
| Dimensions (LxIxH) (mm) | 4534*1800*1434 |
| Accélération 0-100 km/h (s) | 7.2 |
| Vitesse maximale (km/h) | 238 |
| Poids à vide (kg) | 1485 |
| Poids total autorisé en charge (kg) | 1965 |
| Consommation mixte NEDC (L/100 km) | 5.8 |

moteur

| | |
|--|-----------------------|
| Référence moteur | B48A20A |
| Cylindrée (mL) | 1998 |
| Cylindrée (L) | 2.0 |
| Type d'admission | Turbo |
| Configuration des cylindres | L |
| Nombre de cylindres | 4 |
| Soupapes par cylindre | 4 |
| Distribution | DOHC |
| Puissance maximale (ch) | 192 |
| Régime de puissance maxi (tr/min) | 5000-6000 |
| Régime de couple maxi (tr/min) | 1350-4600 |
| Puissance nette maximale (kW) | 141 |
| Indice d'octane | Numéro 95 |
| Système d'alimentation | Pulvérisation directe |
| Matériau de culasse | Alliage d'aluminium |
| Matériau de bloc-moteur | Alliage d'aluminium |
| Disposition du moteur | Horizontal |

Écran/Système

Écran/Systeme (suite)

| | |
|---|--|
| Écran couleur de contrôle central | • Écran LCD tactile |
| Taille de l'écran d'infodivertissement | • 10.25 pouces |
| Bluetooth/Téléphone embarqué | • |
| Intégration/Mise en miroir de smartphone | • Prise en charge de CarPlay; • Prise en charge de CarLife |
| Système de contrôle de reconnaissance vocale | • Système multimédia; • Navigation; • Téléphone; • Climatisation |
| Système intelligent embarqué | • iDrive |
| Contrôle gestuel | ○(USD 426) |

Corps

| | |
|------------------------------------|------|
| Longueur (mm) | 4534 |
| Largeur (mm) | 1800 |
| Hauteur (mm) | 1434 |
| Empattement (mm) | 2670 |
| Voie avant (mm) | - |
| Voie arrière (mm) | - |
| Type d'ouverture des portes | - |
| Nombre de portes | 4 |
| Nombre de places | 5 |
| Capacité du réservoir (L) | 50 |
| Volume du coffre (L) | - |
| Coefficient de traînée (Cx) | - |

Boîte de vitesse

| | |
|-----------------------------|--|
| Abréviation | Double embrayage à 7 blocs d'humidité |
| Nombre de rapports | 7 |
| Type de transmission | Transmission à double embrayage humide (DCT) |

Direction du châssis

| | |
|---------------------------------|------------------------------------|
| Type de transmission | Moteur avant, traction avant (FF) |
| Type de suspension avant | Suspension indépendante MacPherson |

Direction du châssis (suite)

| | |
|----------------------------|------------------------------------|
| Type de suspension arrière | Suspension indépendante multi-bras |
| Type de direction assistée | Aide électrique |
| Structure du corps | Chargé |

Configuration des sièges

| | |
|---|---|
| Matériau des sièges | ○ Ceau véritable (USD 1,971); • mélange cuir/tissu |
| Réglage du siège principal | • Réglage avant et arrière; • Réglage du dossier; • Réglage haut et bas (4 direction); • Réglage du support des jambes |
| Méthode de réglage du siège arrière | • Réglage avant et arrière; • Réglage du dossier; • Réglage haut et bas (2 direction); ○ Réglage haut et bas (4 direction); • Réglage du support des jambes |
| Réglage électrique du siège conducteur et du siège passager | Principal •/Vice ○ Réglage électrique de la position copilote (USD 382) |
| Fonctions des sièges avant | ○ Chauffage (USD 500) |
| Fonction mémoire du siège électrique | • Position de conducteur |
| Boutons de réglage arrière du siège passager avant | - |
| Banquette arrière rabattable | • La proportion est abaissée |
| Accoudoir central avant/arrière | • Avant/arrière • |
| Porte-gobelet arrière | • |
| Sièges de style sportif | ○(USD 706) |

Sécurité active

| | |
|--|---|
| Système antiblocage des roues (ABS) | • |
| Répartiteur électronique de freinage (EBD/CBC) | • |
| Système d'assistance au freinage (EBA/BAS/BA) | • |
| Système antipatinage (ASR/TCS/TRC) | • |
| Contrôle électronique de stabilité (ESC/ESP/DSC) | • |

Sécurité active (suite)

| | |
|--|--------------------------------------|
| Système de surveillance de la pression des pneus (TPMS) | • Affichage de la pression des pneus |
| Avertisseur de ceinture de sécurité | • Première rangée |
| Fixations ISOFIX pour siège enfant | • |
| Système d'avertissement de franchissement de ligne (LDWS) | ○ |
| Système de freinage d'urgence autonome (AEB) | ○ |
| Détection de fatigue du conducteur | - |
| Alerte de collision frontale (FCW) | ○ |
| Système d'appel d'urgence (eCall) | • |

Climatisation/réfrigérateur

| | |
|--|-----------------------------|
| Méthode de contrôle de la température de la climatisation | • Climatisation automatique |
| Climatisation indépendante arrière | - |
| Bouches d'aération des sièges arrière | ○ |
| Contrôle de zone de température | ○(USD 779) |
| Purificateur d'air pour voiture | - |
| Filtre PM2.5 d'habitacle | - |

Sécurité passive

| | |
|--|--------------------|
| Airbag conducteur/passager | Principal •/Vice • |
| Airbags latéraux avant/arrière | Avant •/arrière- |
| Airbags de tête avant/arrière (airbags rideaux) | • Avant/arrière • |
| Pneus run-flat | • |

Frein de roue

| | |
|-----------------------------|----------------------|
| Type de freins avant | Ventilation à disque |
|-----------------------------|----------------------|

Frein de roue (suite)

| | |
|----------------------------------|---------------------------------------|
| Type de freins arrière | Ventilation à disque |
| Type de frein de stationnement | Voiture de stationnement électronique |
| Dimensions des pneus avant | 225/40 R18 |
| Dimensions des pneus arrière | 225/40 R18 |
| Dimensions de la roue de secours | Aucun |

Audio/Éclairage intérieur

| | |
|--------------------------------|---|
| Nom de marque du haut-parleur | ○ Harman/Kardon Harman Kardon (USD 1,206) |
| Nombre de locuteurs | • 6 haut-parleurs; ○ 9 haut-parleurs (USD 500);○ 12 haut-parleurs (USD 1,206) |
| Éclairage d'ambiance intérieur | ○ 6 couleurs (USD 426) |

Fonctions de conduite

| | |
|---|---|
| Affichage des informations de trafic de navigation | • |
| Assistance de voie | ○ |
| Système d'assistance au maintien de la voie | ○ |
| Système de régulateur de vitesse | ○ Croisière à vitesse fixe (USD 426);○ Croisière adaptative (USD 1,059) |
| Système de navigation par satellite | • |
| Reconnaissance des panneaux de signalisation routière | ○ |
| Suivi inversé | • |
| Assistance au stationnement | • |

Éclairage extérieur

| | |
|-----------------------------------|------|
| Source de lumière de croisement | •LED |
| Source lumineuse de feux de route | •LED |
| Feux de jour à LED | • |

Éclairage extérieur (suite)

| | |
|--|------------|
| Feux de route et de croisement adaptatifs | ○(USD 221) |
| Phares automatiques | • |
| Feux de brouillard avant | •LED |
| Phares réglables en hauteur | • |
| Délai d'extinction des phares | • |

Rétroviseurs extérieurs

| | |
|---------------------------------------|---|
| Fonction rétroviseur extérieur | • Réglage électrique; • pliage électrique; • mémoire du rétroviseur; • chauffage du rétroviseur; • renversement automatique; • pliage automatique de la voiture de verrouillage; ○ anti-éblouissement automatique |
|---------------------------------------|---|

Apparence/antivol

| | |
|---|--------------------------------------|
| Matériau de la jante | • Alliage d'aluminium |
| Coffre électrique | - |
| Antidémarrage électronique du moteur | • |
| Système de verrouillage centralisé dans la voiture | • |
| Type de clé | • Clé à télécommande; ○ Clé NFC/RFID |
| Système de démarrage sans clé | • |
| Fonction d'entrée sans clé | ○ Toute la voiture (USD 706) |
| Kit d'apparence | • Style sportif |
| Coffre mains libres | ○ |
| calandre fermée active | • |
| Conception de porte sans cadre | • |

Puits de lumière/Verre

| | |
|---|--------------------------------------|
| Type de toit ouvrant | • Peut ouvrir la lucarne panoramique |
| Vitres électriques avant/arrière | • Avant/arrière • |
| Fonction de levage de vitre à une touche | • Toute la voiture |

Puits de lumière/Verre (suite)

| | |
|--|---|
| Fonction anti-pincement de fenêtre | <ul style="list-style-type: none">• |
| Miroir de maquillage pour voiture | <ul style="list-style-type: none">• Position de conduite principale; • copilote |
| Essuie-glace arrière | - |
| Fonction d'essuie-glace avec capteur de pluie | <ul style="list-style-type: none">• Induction des précipitations |

Couleur intérieure et extérieure

| | |
|---------------------------|--|
| Couleur extérieure | Coast Blue: # 5DB9DE; Sky Blue: #3C96F0; Gems Green: #252425; Storm Grey: #505A64; Mineral Grey: # 949A9C; Melbourne Red: #610303; Snow Mountain White: # FAFafa |
| Couleur intérieure | Noir: #000000; noir/lave rouge: #000000/# 960A0A |

Volant/rétroviseur intérieur

| | |
|--|---|
| Matériau du volant | <ul style="list-style-type: none">• Ceu véritable |
| Réglage de la position du volant | <ul style="list-style-type: none">• Ajustement manuel de haut en bas |
| Volant multifonction | <ul style="list-style-type: none">• |
| Volant chauffant | - |
| Mémoire du volant | - |
| Écran d'affichage de l'ordinateur de bord | <ul style="list-style-type: none">• Couleur |
| Tableau de bord LCD complet | <ul style="list-style-type: none">• |
| Taille de l'instrument LCD | <ul style="list-style-type: none">• 10.25 pouces |
| Fonction rétroviseur intérieur | <ul style="list-style-type: none">• Anti-éblouissement manuel; ○ Anti-éblouissement automatique |
| Changement de vitesse | <ul style="list-style-type: none">• Changement de vitesse électronique |
| Affichage numérique tête haute HUD | ○(USD 1,265) |

Configuration intelligente

| | |
|--|---|
| Services de voiture connectée | <ul style="list-style-type: none">• |
| Mises à jour OTA | <ul style="list-style-type: none">• |
| Réseau 4G/5G | •4G |
| Fonction à distance de l'application mobile | <ul style="list-style-type: none">• |

Contrôle de la conduite

| | |
|--|--|
| Commutateur de mode de conduite | • Sport; • Économie; • Standard/Confort; • Personnalisation/Personnalisation |
| Stationnement automatique | • |
| Aide au démarrage en côte | • |
| Technologie de démarrage et d'arrêt du moteur | • |

Matériel de conduite

| | |
|--|-------------------|
| Radar de stationnement avant/arrière | • Avant/arrière • |
| Système de caméras d'aide à la conduite | • Image inversée |

Recharge en voiture

| | |
|--|-----------------------------|
| Port multimédia/de chargement | •USB;•Type-C |
| Nombre de ports USB/Type-C | • 2 à l'avant |
| Fonction de chargement sans fil pour téléphone portable | ○ Première rangée (USD 559) |

"●" = Équipement de série

"_" = Non disponible

"○" = Équipement en option.

Remarque : Il s'agit de véhicules du marché chinois. La couverture de garantie n'est pas disponible en dehors de la Chine.